Intonationen zum Gotteslob

für Orgel oder andere Tasteninstrumente

herausgegeben von
Martin Dücker und Tobias Wittmann

Carus 18.201

Vorwort

Die vorliegende Sammlung enthält Intonationen zu allen Liedern und einigen „Halleluja"-Rufen im Stammteil des neuen Gebet- und Gesangbuches *Gotteslob*. Nebenamtlichen Organistinnen und Organisten, dem Anfänger und auch dem versierten C- und D-Kirchenmusiker, sollen damit Anregungen für das „Einspiel" von Gemeindeliedern gegeben werden. Der größte Teil der Intonationen ist für diese Publikation neu entstanden.

Aufgabe der Intonation ist es zu übermitteln, um welches Lied es sich handelt, auf welcher Tonhöhe und in welchem Tempo es gesungen wird. Dabei soll sie zugleich atmosphärisch in den Gesang einführen, soll anklingen lassen, was im Lied zum Ausdruck kommt und will ermuntern, in dieses einzustimmen.

Damit der Organist zum hilfreichen Begleiter der singenden Gemeinde wird, müssen einige Details bedacht werden:

– Am wichtigsten ist es, den Puls – das Metrum des Liedes – zu erfassen.
– Der Puls des Vorspiels ist identisch mit dem des Gemeindegesangs und muss vom ersten Ton an mit diesem übereinstimmen.
– Der Puls „zählt" über das Ende der Intonation hinaus zum Liedbeginn hin.
– Die klangliche Balance ist abzuwägen: Die Intonation sollte nicht dominanter daherkommen als die Liedbegleitung.
– Klarheit ist bei der Artikulation wie bei der Registrierung oberstes Gebot.
– Und endlich: Zuhören muss man der Gemeinde – unablässig! Ist Musik doch die Kunst des Hörens …

Einige Anmerkungen zur Kunst des Registrierens seien noch hinzugefügt: Regeln lassen sich nur wenige aufstellen. Vielmehr gilt es auch hier zuzuhören – auf das Instrument und den Klang des Raumes. Die Kyrie-Litanei, der Antwortpsalm oder der Gesang zur Brotbrechung verlangen nach zurückhaltenden Farben. Gegenüber diesen ‚Ruhepunkten' bedürfen die Höhepunkte wie das Gloria, das Halleluja oder das Sanctus anderer Akzentuierungen. Hier könnte mit Mixturen und/oder Zungen über die sogenannte „Grundregistrierung" hinausgegangen werden. Der Gesang zum Einzug, der Gesang zur Gabenbereitung und das Danklied wiederum sind farbige, vom Charakter des jeweiligen Festes abhängige Inszenierungen, die dementsprechend wechselnden Anforderungen gerecht werden müssen.

Letztlich liegt das Gelingen einer Intonation in der wachen Sensibilität für die liturgische Situation und im Fingerspitzengefühl für den angemessenen Ton. Insofern stellt jede Intonation immer wieder eine neue Herausforderung dar.

Die Intonationen sind bis auf wenige Ausnahmen manualiter ausführbar und wurden deshalb auf zwei Systemen notiert. Bei manchen Stücken lässt sich das Pedal dennoch gut einsetzen; in diesen Fällen wurde die Angabe „Ped." – als Ad libitum-Kennzeichnung – in Klammern gesetzt.

Allen, die zum Entstehen der Sammlung beigetragen haben, sei herzlich gedankt. Dem Carus-Verlag für die kompetente Betreuung und den Autoren, die ihre Erfahrung, Kreativität und ihren Idealismus in die Sammlung eingebracht haben. Durch die Vielzahl der Autoren möchten wir ein vielfarbiges Panorama von Intonationen abbilden, welches zugleich auch als Impuls für eigene phantasievolle Miniaturen dienen mag.

Stuttgart, im Juli 2013 Martin Dücker und Tobias Wittmann

Zum Erscheinen des neuen Gebet- und Gesangbuches *Gotteslob* bietet Carus folgende Ausgaben für Chöre, Kantoren und Organisten an:
– Chorbuch Gotteslob (Carus 2.160)
– Motettenbuch zum Gotteslob (Carus 2.170)
– Freiburger Kantorenbuch zum Gotteslob (Carus 19.035)
– Intonationen zum Gotteslob für Orgel oder andere Tasteninstrumente (Carus 18.201)
– Choralvorspiele zum Gotteslob für Orgel. Band 1: Advent und Weihnachten (Carus 18.202)

www.carus-verlag.com/gotteslob.html

65,3 Alleluia

Melodie 175,2 Halleluja

81 Lobet den Herren alle, die ihn ehren

Franz Leinhäuser (*1941) 2013

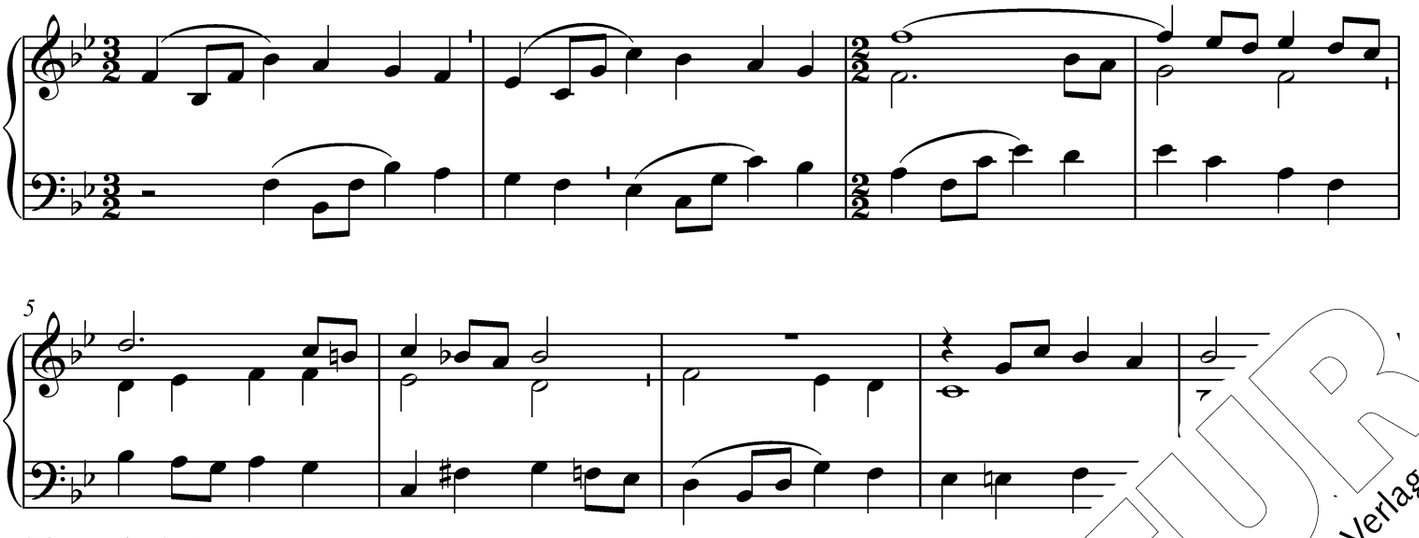

© Carus-Verlag, Stuttgart

82 Behutsam leise nimmst du fort

[illegible] (*1983) 2013

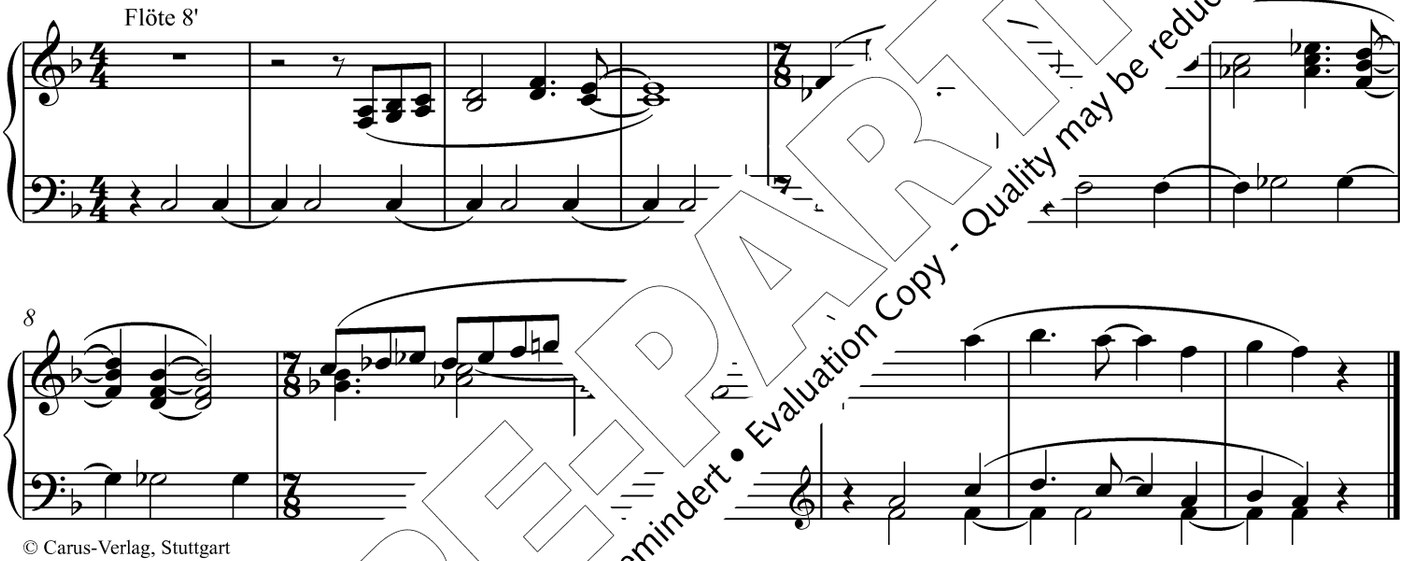

© Carus-Verlag, Stuttgart

83 Die Nac[illegible]

Willibald Bezler (1942–2018) 2013

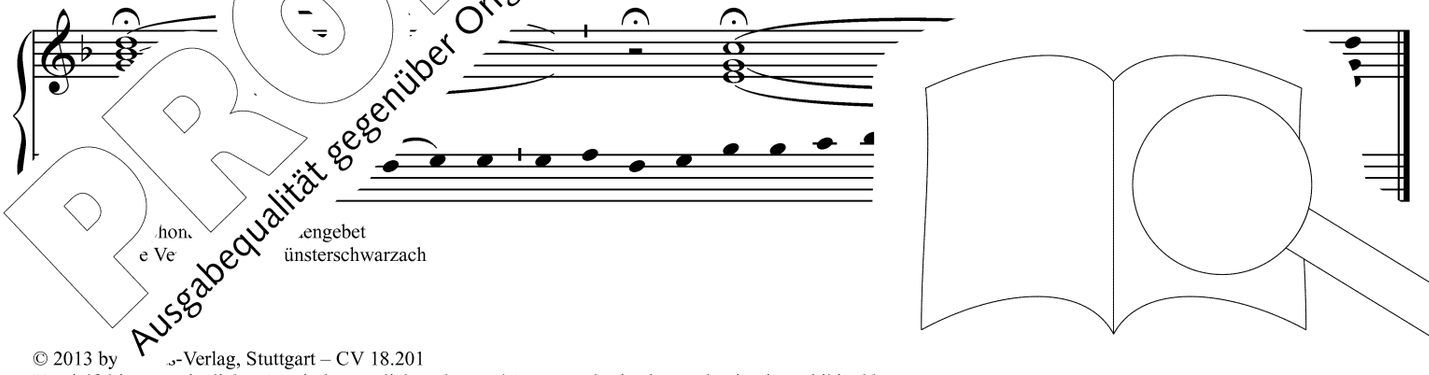

hon[illegible]engebet
e Ve[illegible]ünsterschwarzach

PROBE-PARTITUR
Ausgabequalität gegenüber Original evtl. gemindert • Evaluation Copy - Quality may be reduced • Carus-Verlag

© 2013 by [illegible]-Verlag, Stuttgart – CV 18.201
Vervielfältigungen jeglicher Art sind gesetzlich verboten. / Any unauthorized reproduction is prohibited by law.
Alle Rechte vorbehalten / All rights reserved / Printed in Germany / www.carus-verlag.com

84 Morgenglanz der Ewigkeit

Matthias Kreuels (*1952) 2013

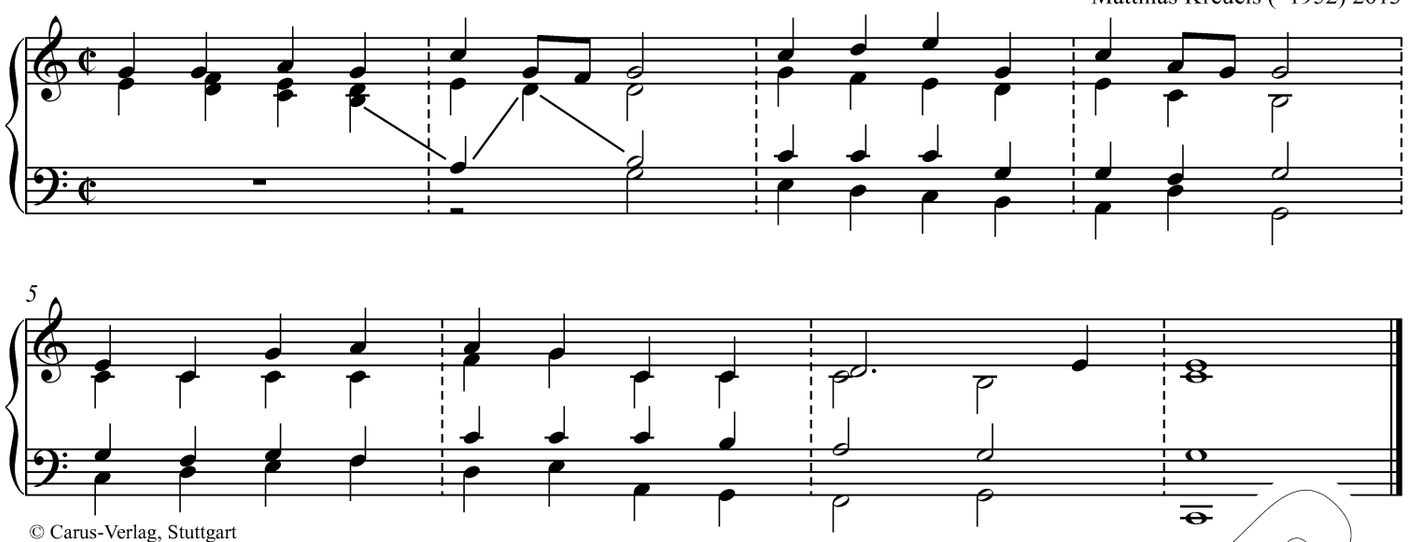

© Carus-Verlag, Stuttgart

86 Aus meines Herzens Grunde

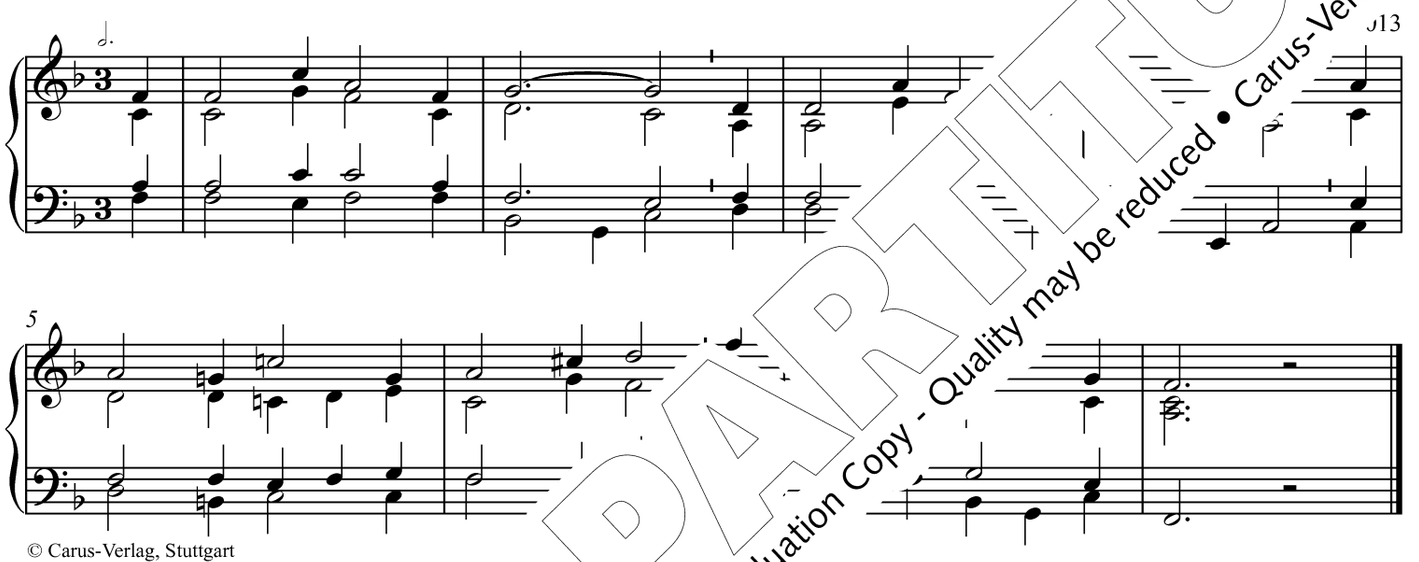

© Carus-Verlag, Stuttgart

90 Christus, du bi[illegible]

Willibald Bezler (1942–2018) 2013

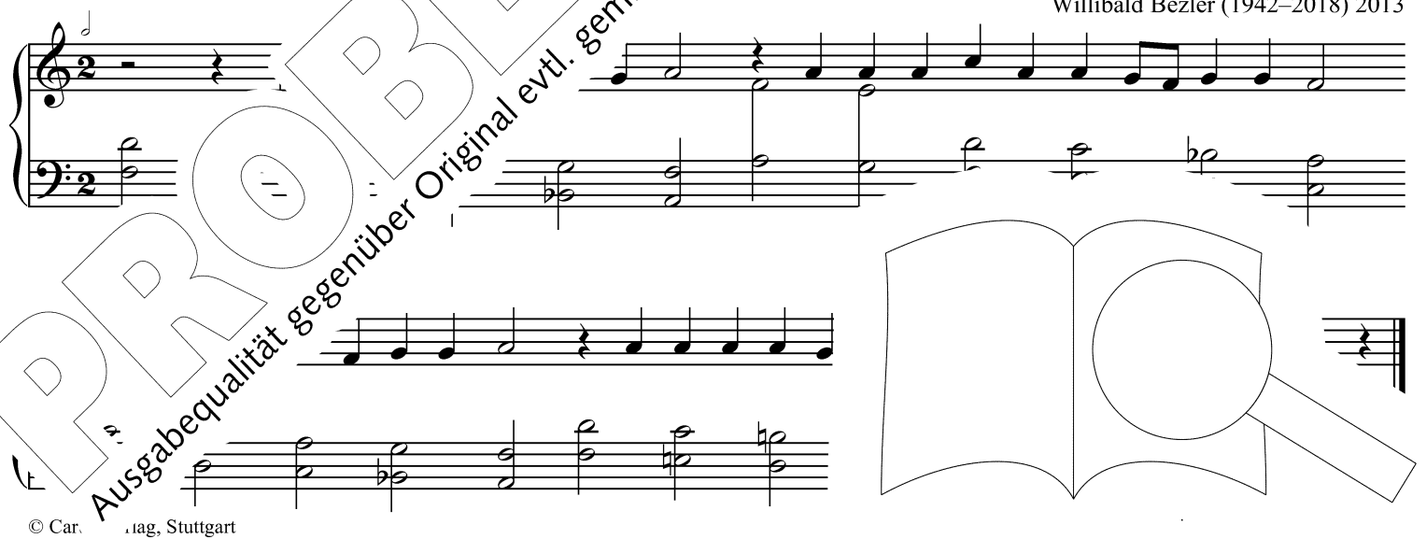

© Car[illegible]lag, Stuttgart

PROBE-PARTITUR
Ausgabequalität gegenüber Original evtl. gemindert • Evaluation Copy - Quality may be reduced • Carus-Verlag

91 In dieser Nacht

Józef Świder (1930–2014) 2013

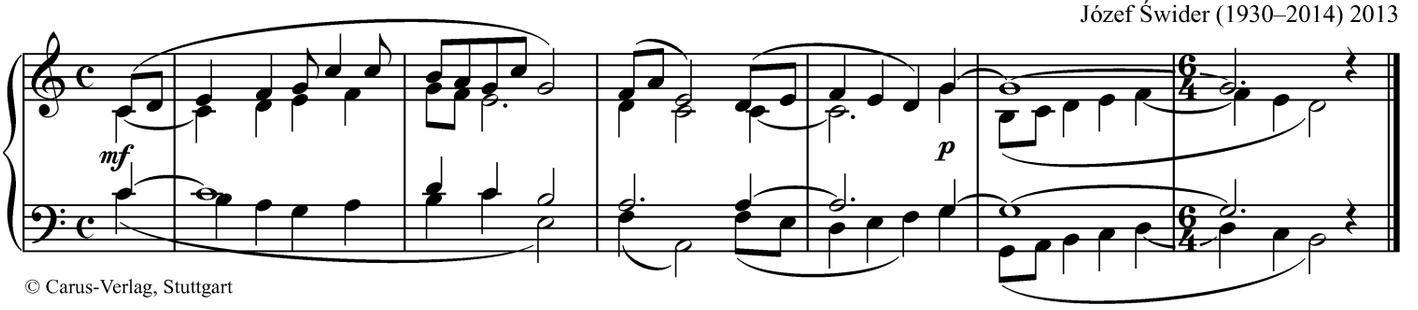

© Carus-Verlag, Stuttgart

93 Der Mond ist aufgegangen

Barbara Weber (1964–2014) 2013

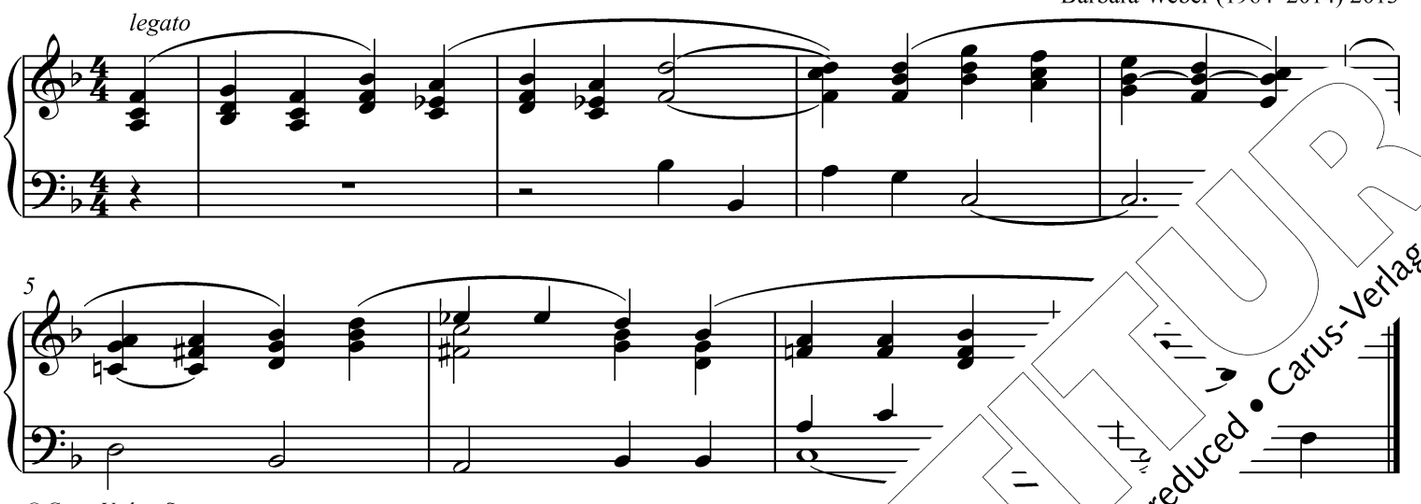

© Carus-Verlag, Stuttgart

94 Bleib bei uns, Herr

325 Bleibe bei uns, du Wandrer durch die Zeit

lliam Henry Monk (1823–1889)

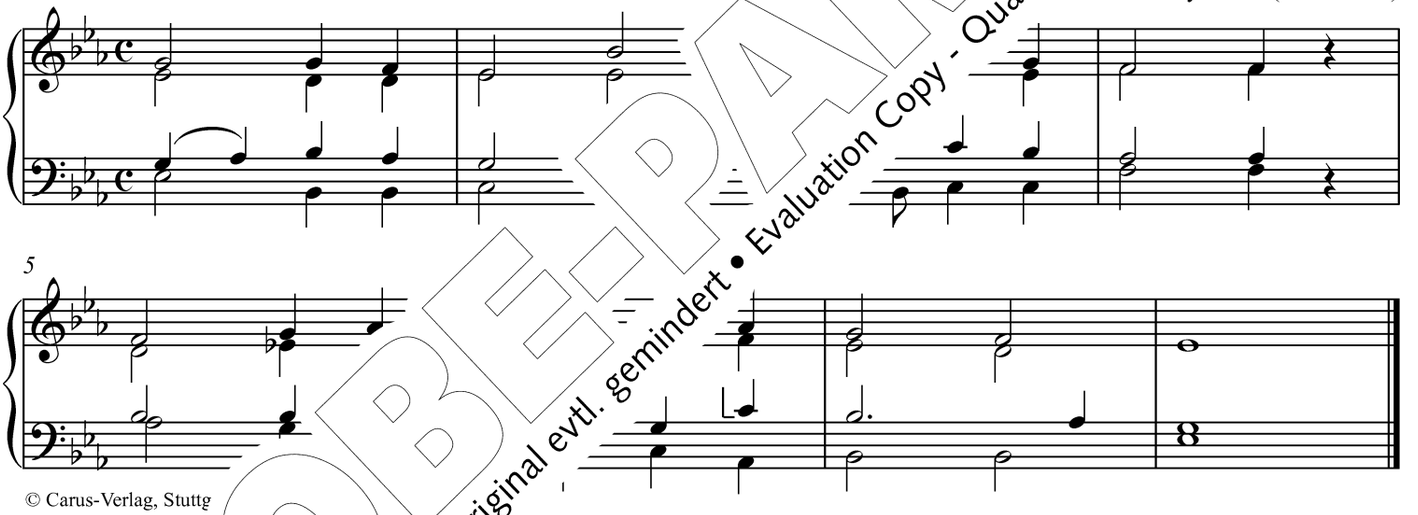

© Carus-Verlag, Stuttg

96 [illegible] Gott, nun enden

2013

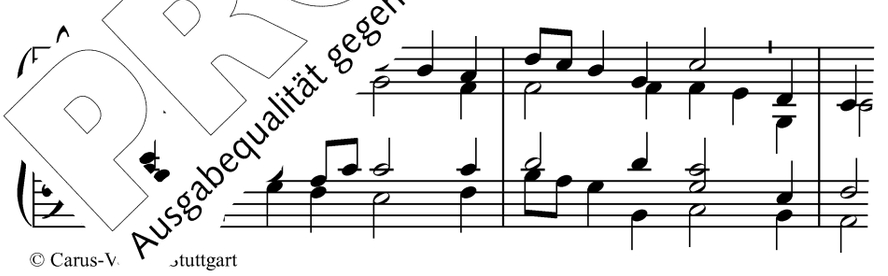

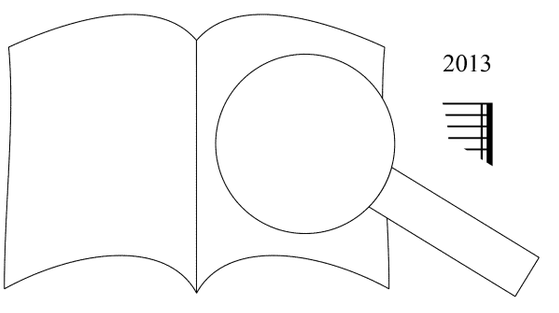

© Carus-V[illegible]tuttgart

PROBE-PARTITUR
Ausgabequalität gegenüber Original evtl. gemindert • Evaluation Copy - Quality may be reduced • Carus-Verlag

99 Ich liege, Herr, in deiner Hut

Barbara Weber (1964–2014) 2013

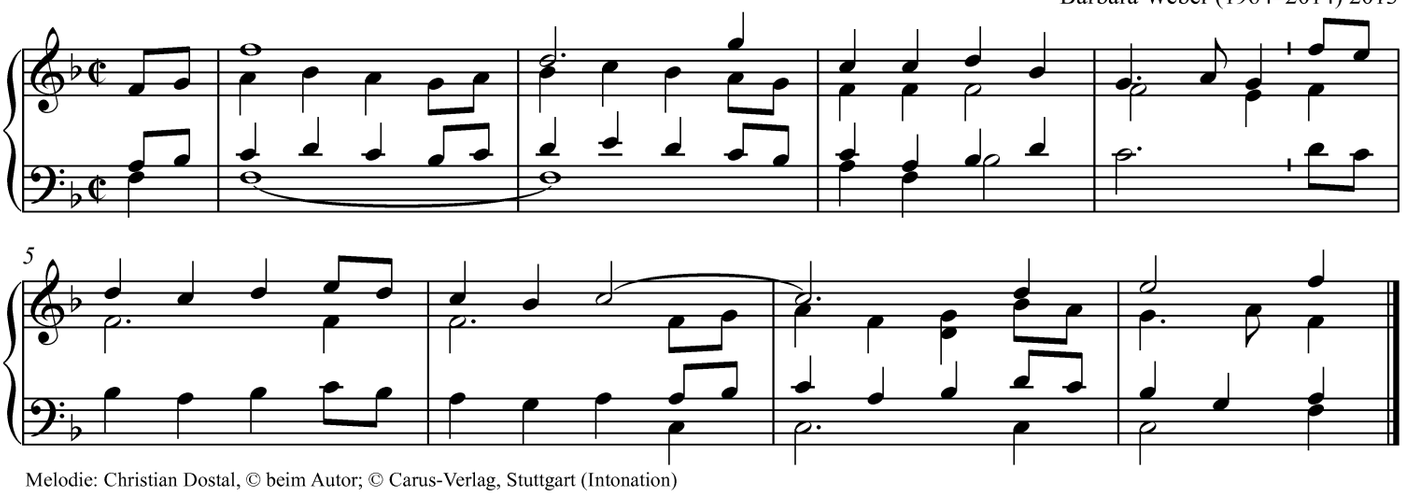

Melodie: Christian Dostal, © beim Autor; © Carus-Verlag, Stuttgart (Intonation)

100 Der Lärm verebbt

Gregor [illegible] 2013

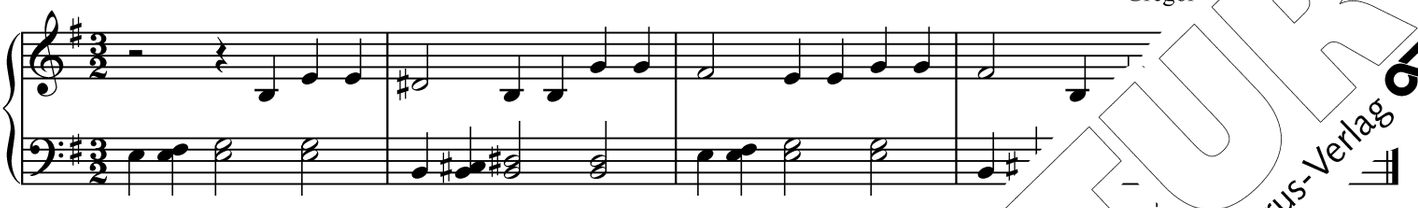

© Carus-Verlag, Stuttgart

101 Nun ruhen alle Wälder

[illegible]ke (*1954) 2013

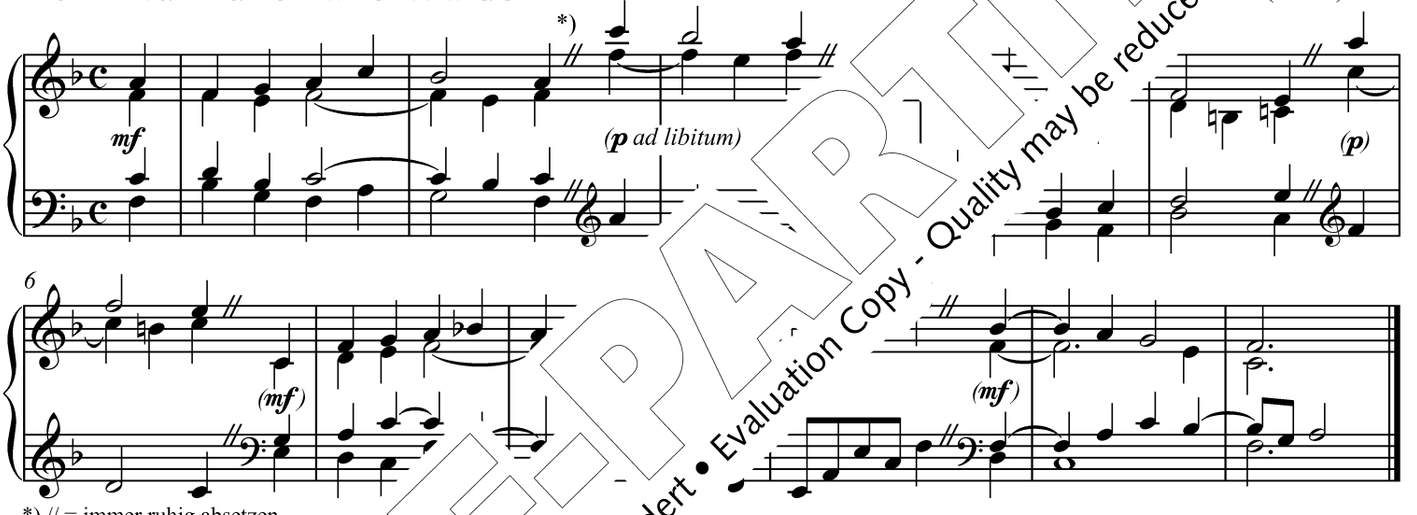

*) // = immer ruhig absetzen

© Carus-Verlag, Stuttgart

103 Dieser T[illegible]n

Martin Dücker (*1951) 2013

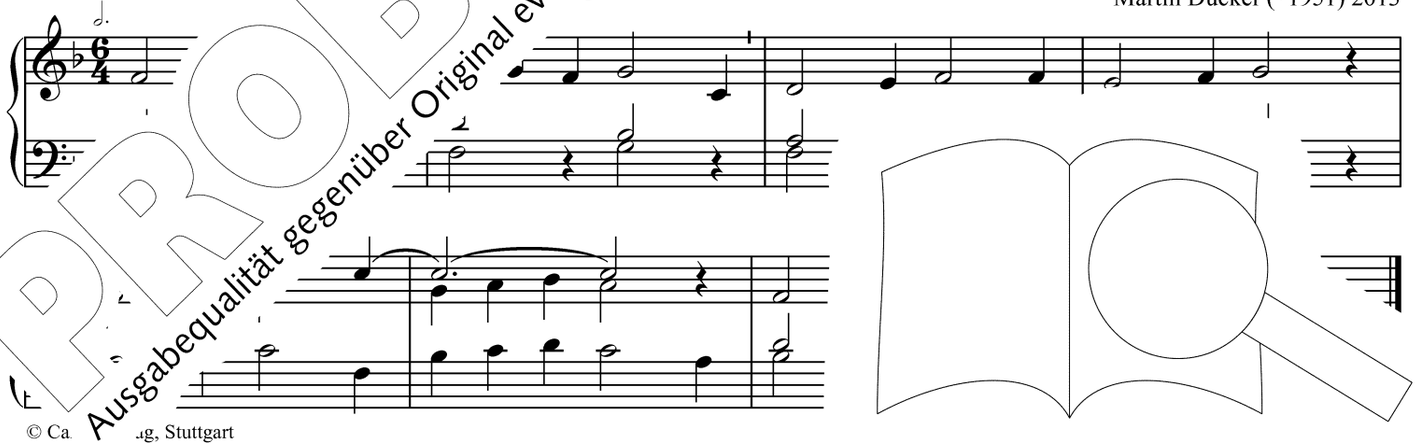

© Ca[illegible]g, Stuttgart

PROBE-PARTITUR
Ausgabequalität gegenüber Original evtl. gemindert • Evaluation Copy - Quality may be reduced • Carus-Verlag

140 Kommt herbei, singt dem Herrn

Markus Karas (*1961) 2013

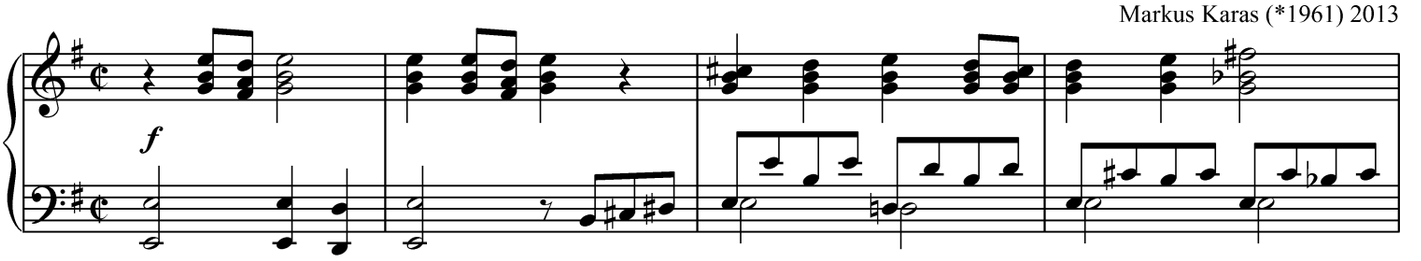

Die Unteroktave T. 1–2 sowie die Halben Noten ab T. 3 können auch mit dem Pedal gespielt werden.

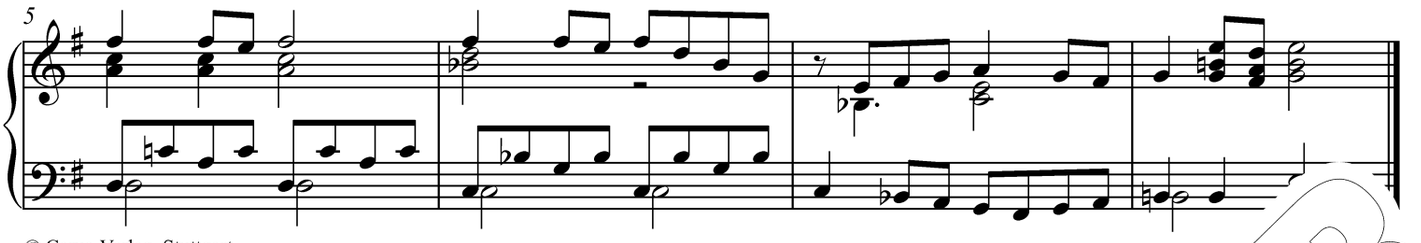

© Carus-Verlag, Stuttgart

142 Zu dir, o Gott, erheben wir

Barb

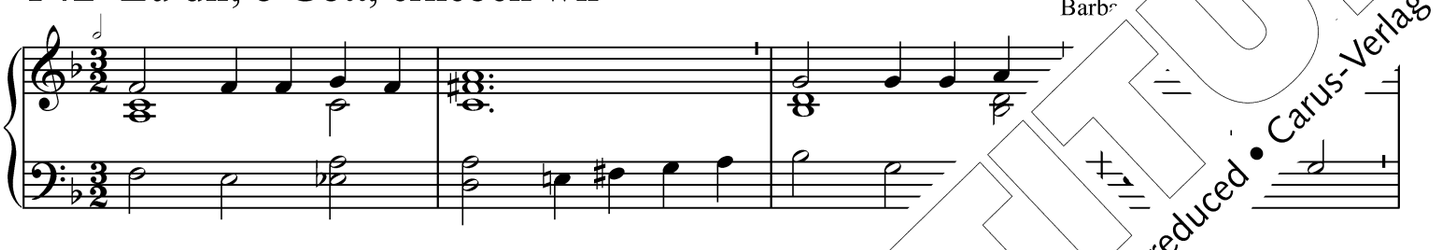

© Carus-Verlag, Stuttgart

143 Mein ganzes Herz erhebe

Melodie 384 Hoch sei gep ur

144 Nun jauchzt d lt

Siegmar Junker (*1957) 2013

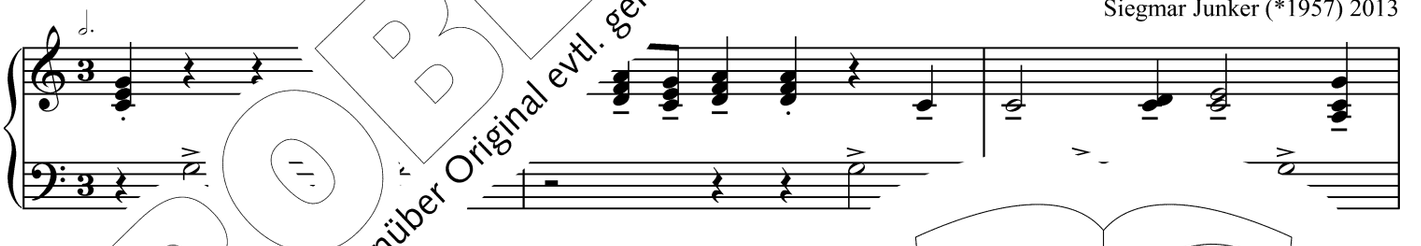

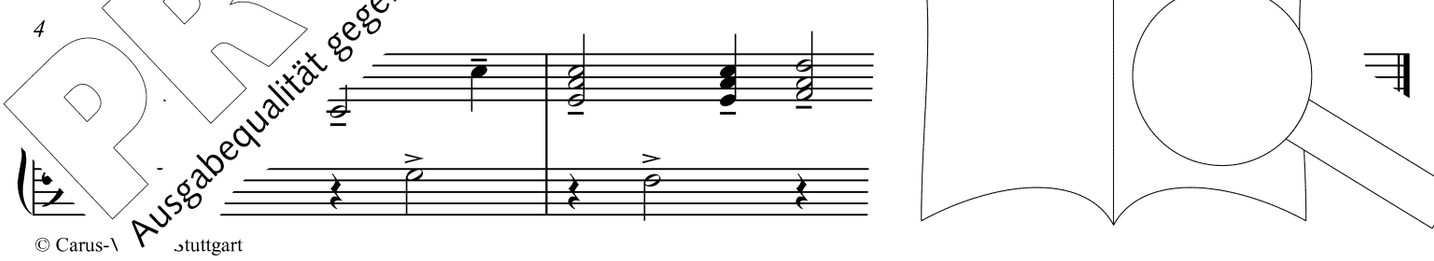

© Carus-V tuttgart

PROBE-PARTITUR
Ausgabequalität gegenüber Original evtl. gemindert • Evaluation Copy - Quality may be reduced • Carus-Verlag

145 Wohin soll ich mich wenden

Mathias Kohlmann (*1948)

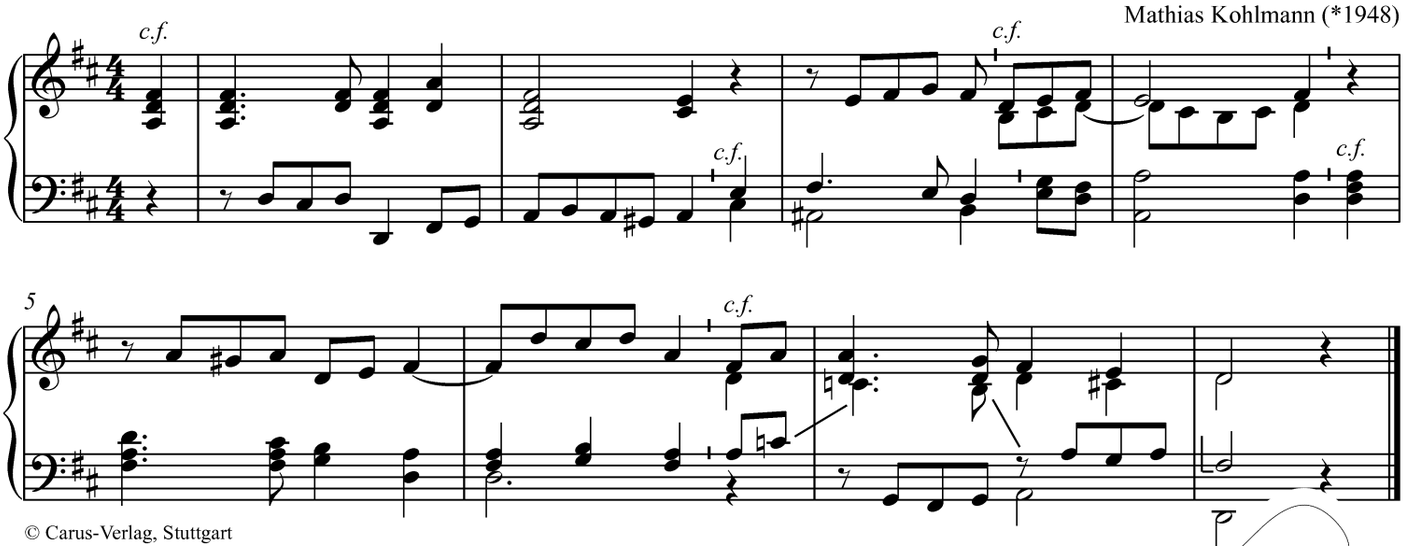

© Carus-Verlag, Stuttgart

146 Du rufst uns, Herr, an deinen Tisch

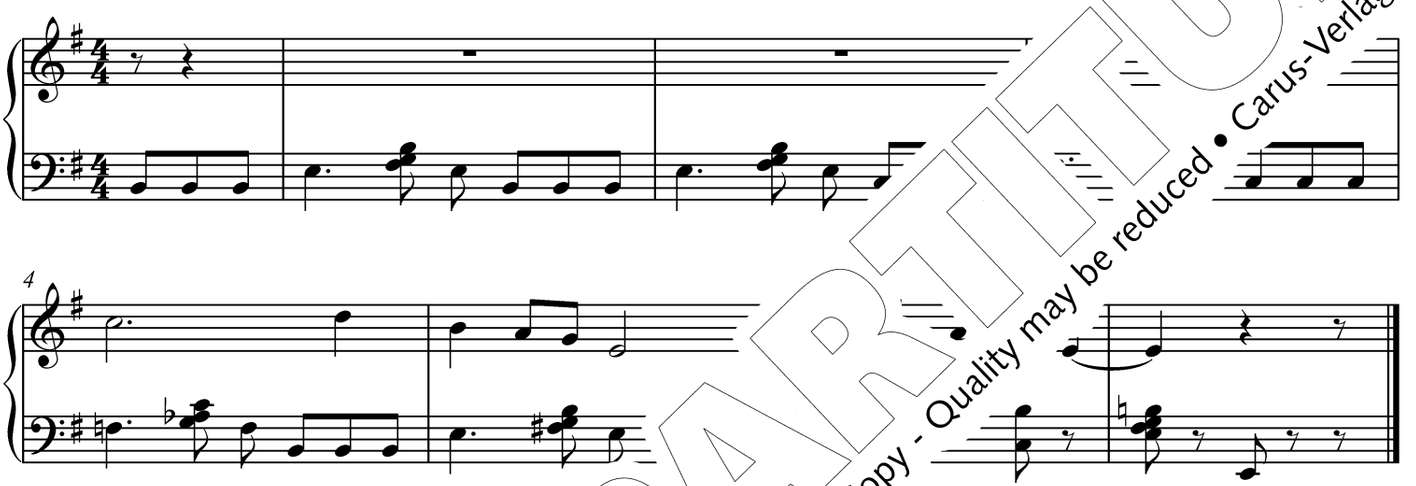

Melodie: Andreas Lehmann

© Carus-Verlag, Stuttgart

147 Herr Jesu Chris[t]

Franz Leinhäuser (*1941) 2013

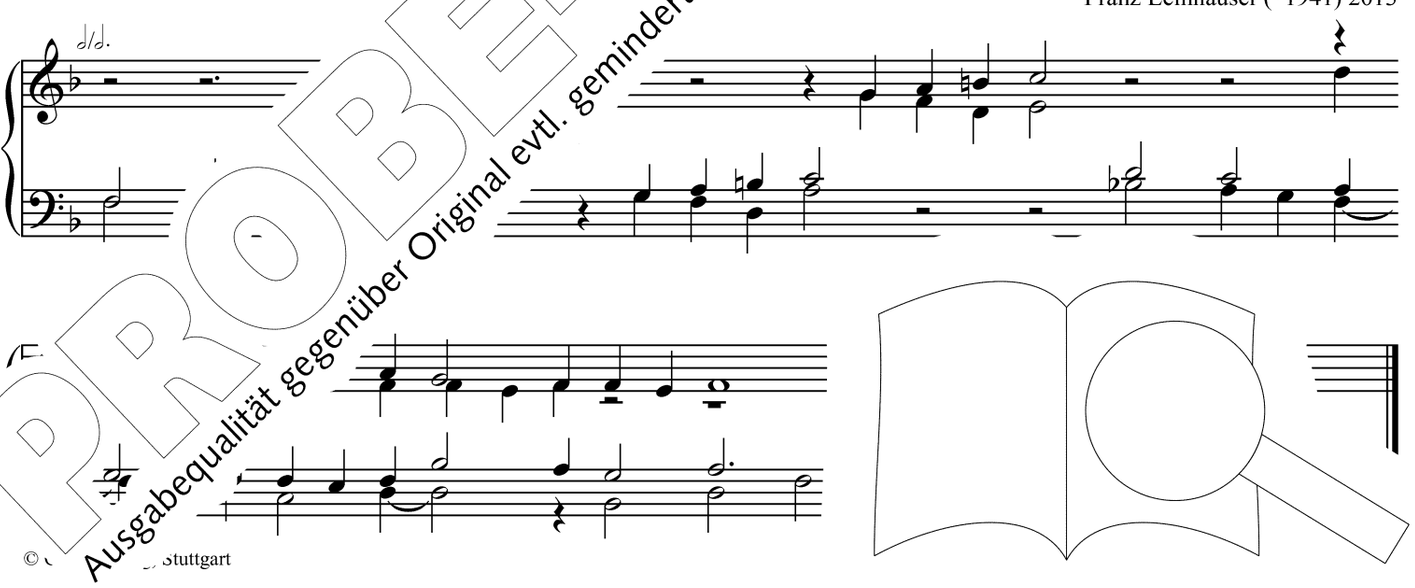

© [C]arus-Verlag, Stuttgart

PROBE-PARTITUR
Ausgabequalität gegenüber Original evtl. gemindert • Evaluation Copy - Quality may be reduced • Carus-Verlag

148 Komm her, freu dich mit uns, tritt ein

I: Grundstimmen + Oboe 8', II: Flöten 8' + 4' (+ 2')

Lukas Stollhof (*1980) 2013

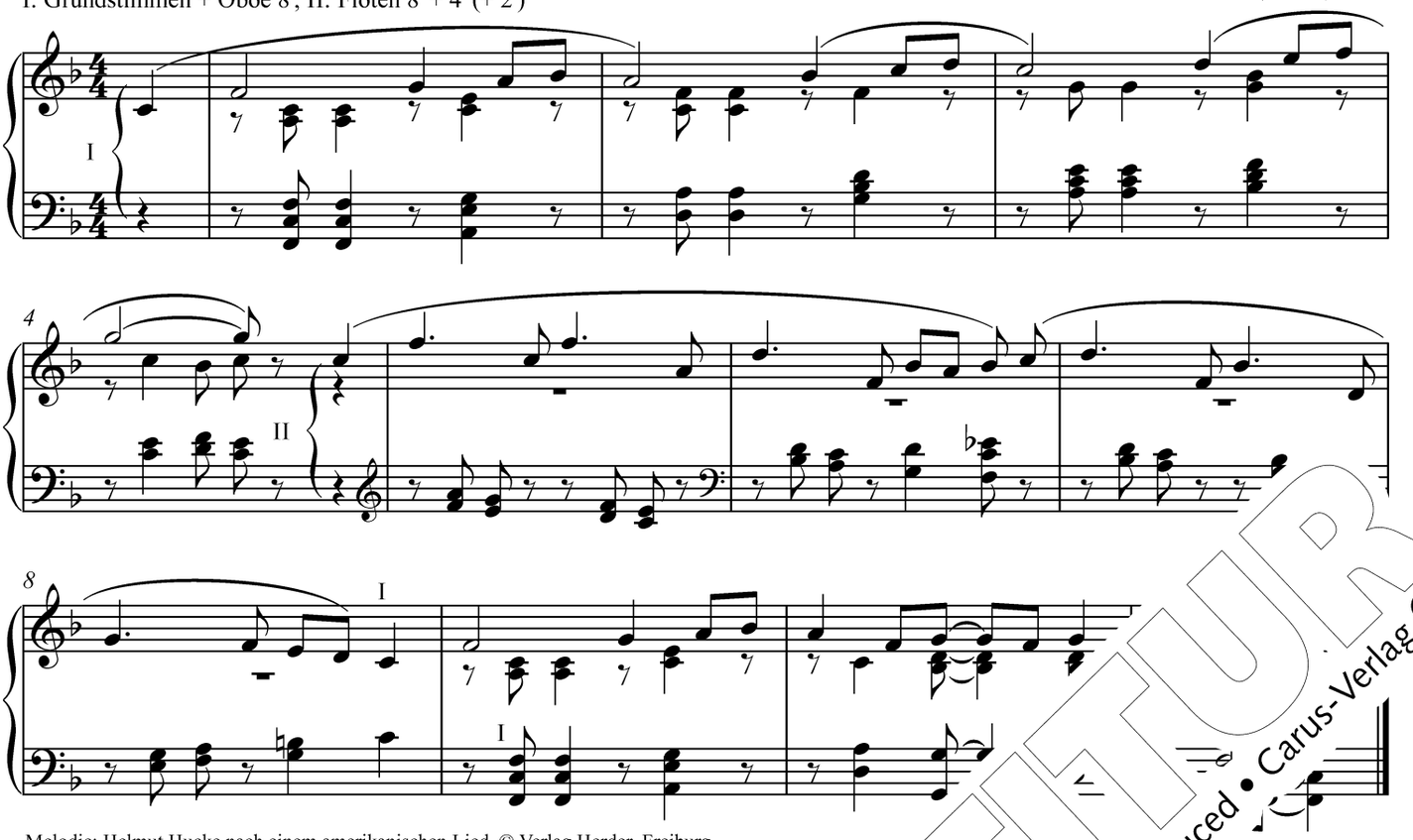

Melodie: Helmut Hucke nach einem amerikanischen Lied, © Verlag Herder, Freiburg

149 Liebster Jesu, wir sind hier

Martin Dücker (*1951) 2013

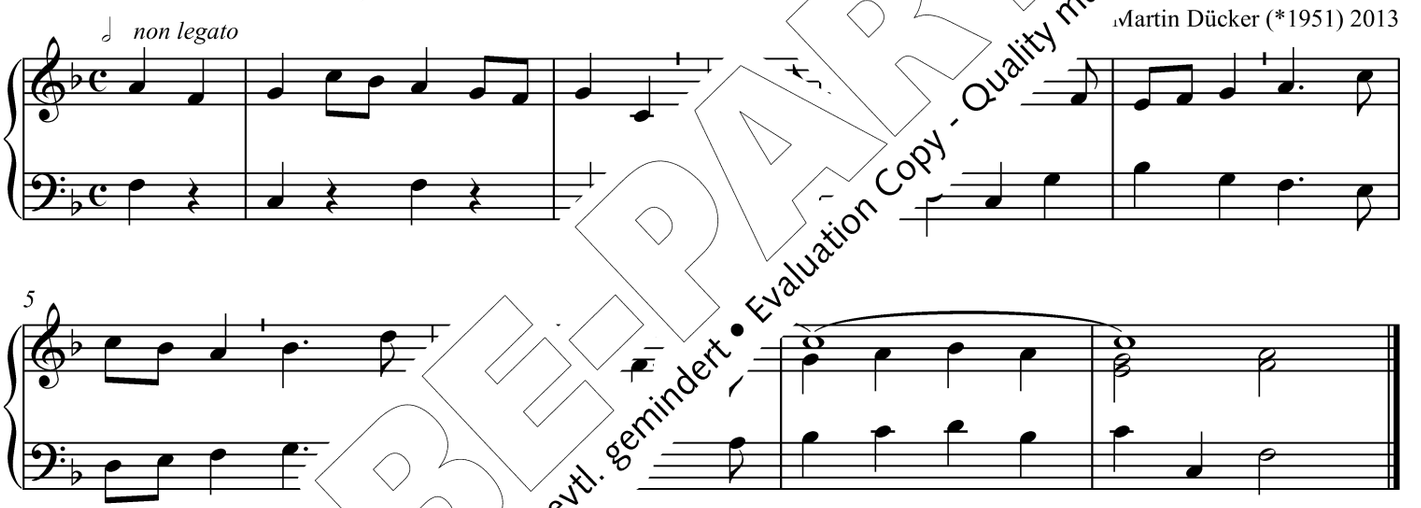

© Carus-Verlag, Stuttgart

161 D... ...otz unsrer Schuld

2013

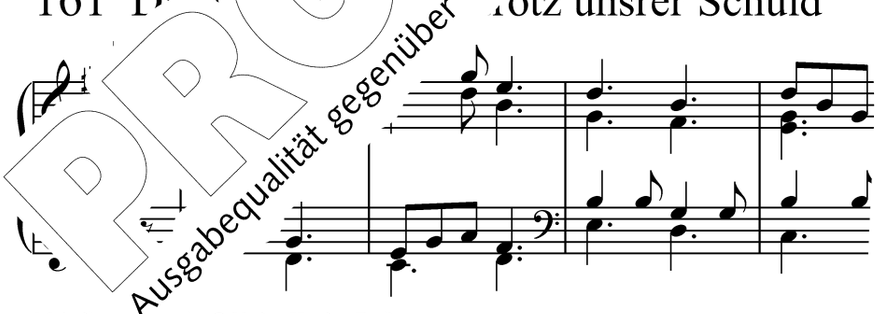

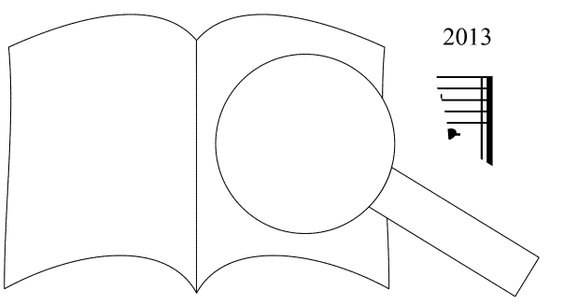

Melodie: J... ...ein, © Verlag Herder, Freiburg

PROBE-PARTITUR
Ausgabequalität gegenüber Original evtl. gemindert • Evaluation Copy - Quality may be reduced • Carus-Verlag

167 Dir Gott im Himmel Preis und Ehr

Melodie 170 Allein Gott in der Höh sei Ehr

169 Gloria, Ehre sei Gott

Grundstimmen + Oboe 8'

Lukas Stollhof (*1980) 2013

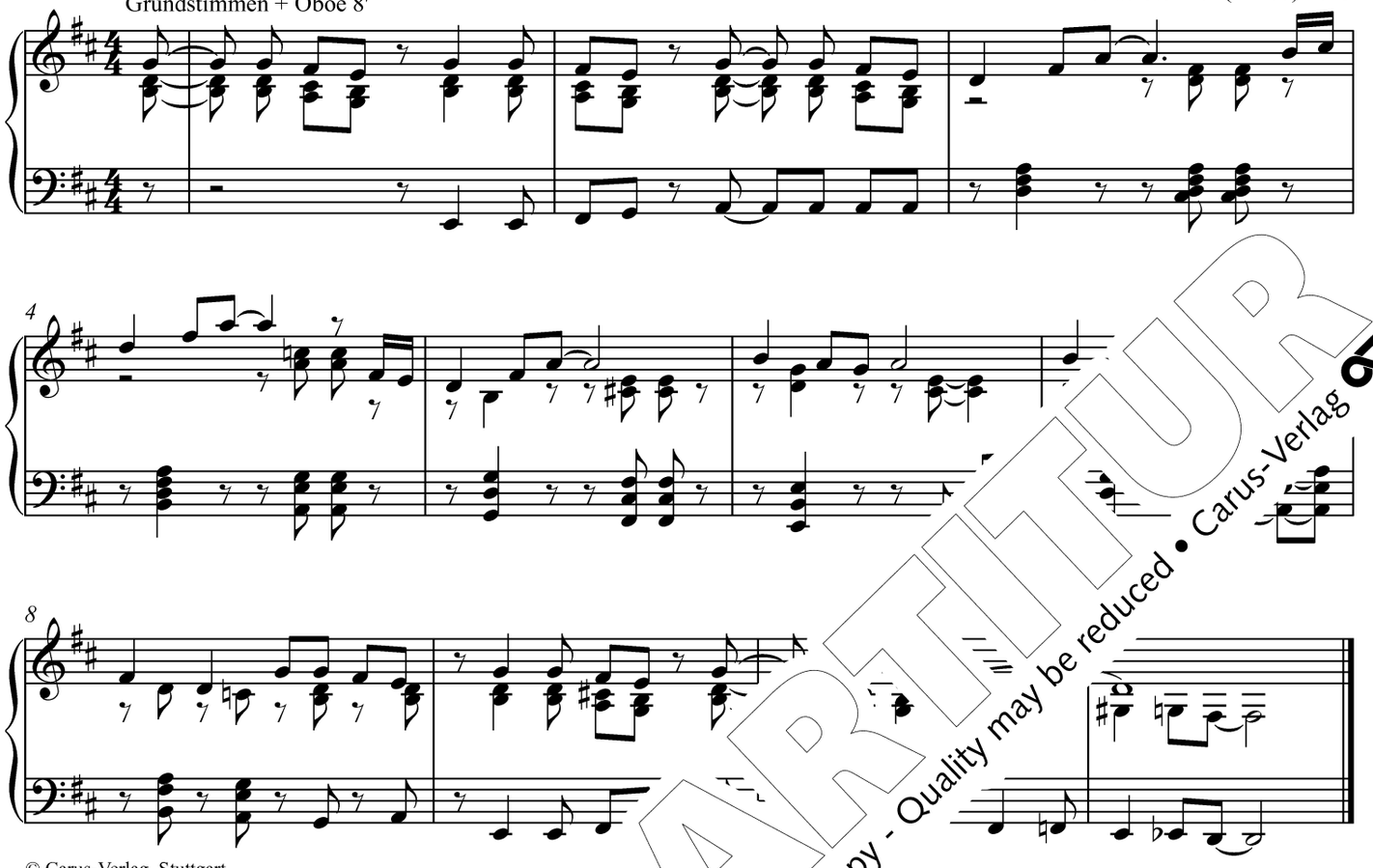

© Carus-Verlag, Stuttgart

170 Allein Gott in der [illegible]

167 Dir Gott im Him[illegible]

Martin Dücker (*1951) 2013

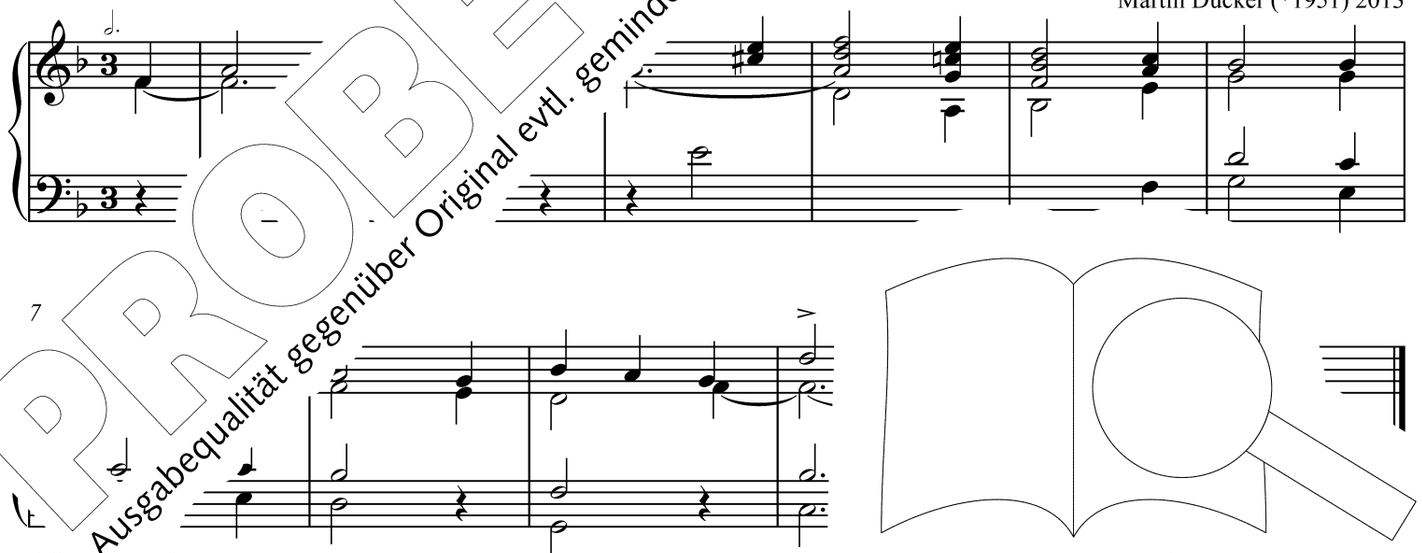

© Car[illegible]ag, Stuttgart

PROBE-PARTITUR
Ausgabequalität gegenüber Original evtl. gemindert • Evaluation Copy - Quality may be reduced • Carus-Verlag

171 Preis und Ehre Gott dem Herren

Festliches Zungen-Plenum, ohne 16'

Markus Karas (*1961) 2013

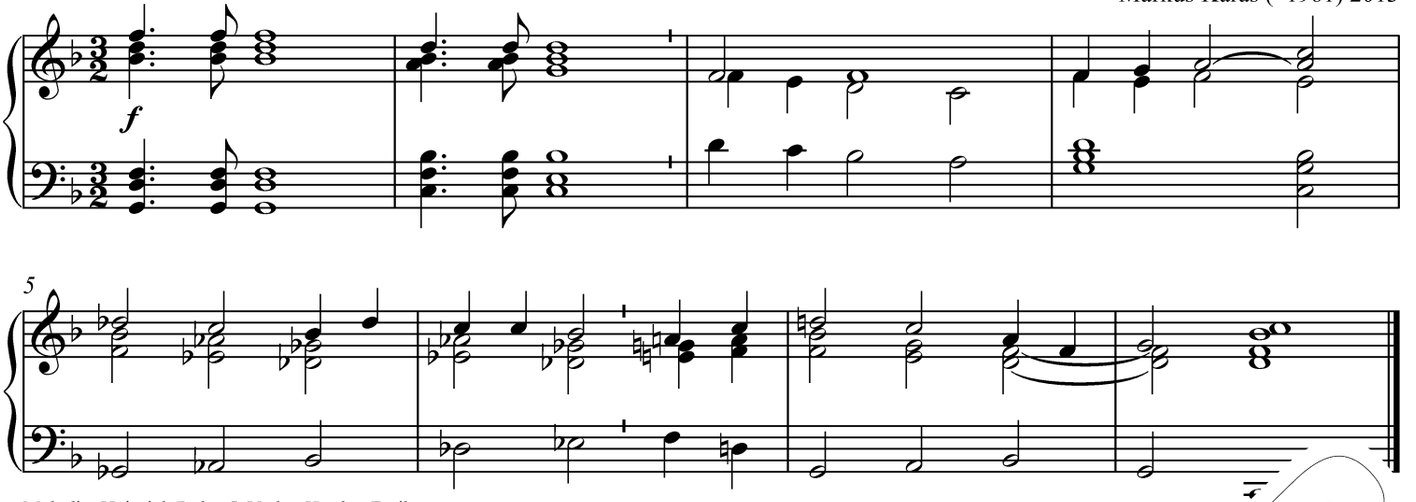

Melodie: Heinrich Rohr, © Verlag Herder, Freiburg

172 Gott in der Höh sei Preis und Ehr

Cromorne 8' + Bordun 8' + Prinzipal 4'

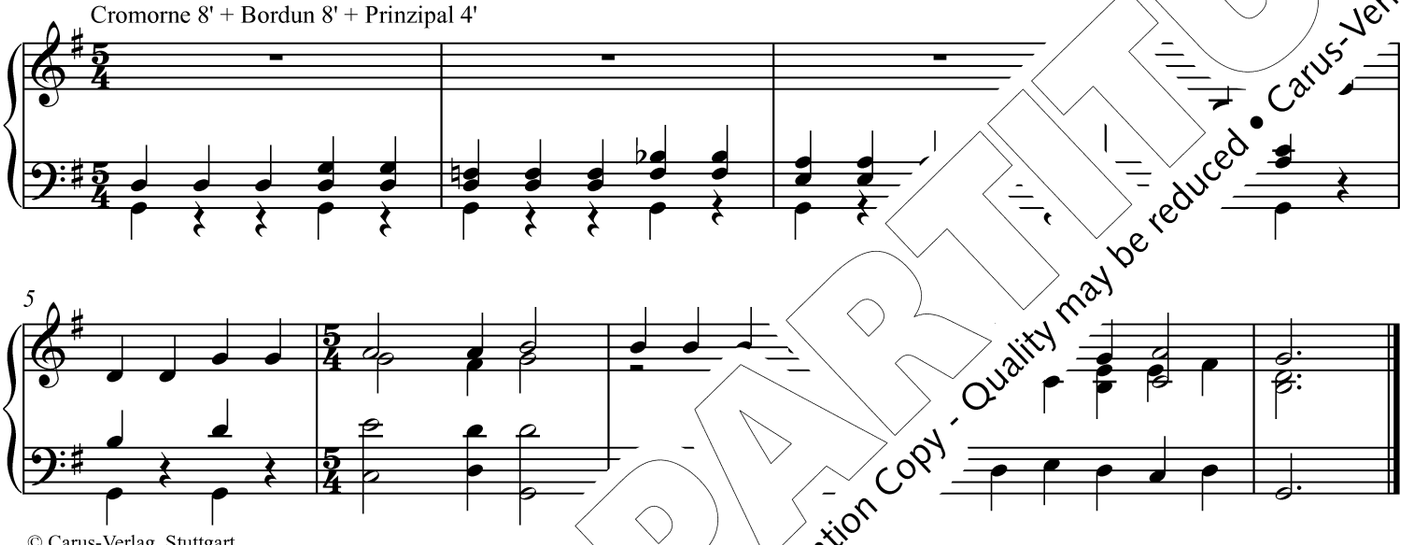

© Carus-Verlag, Stuttgart

174,3 Halleluja

Markus Karas (*1961) 2013

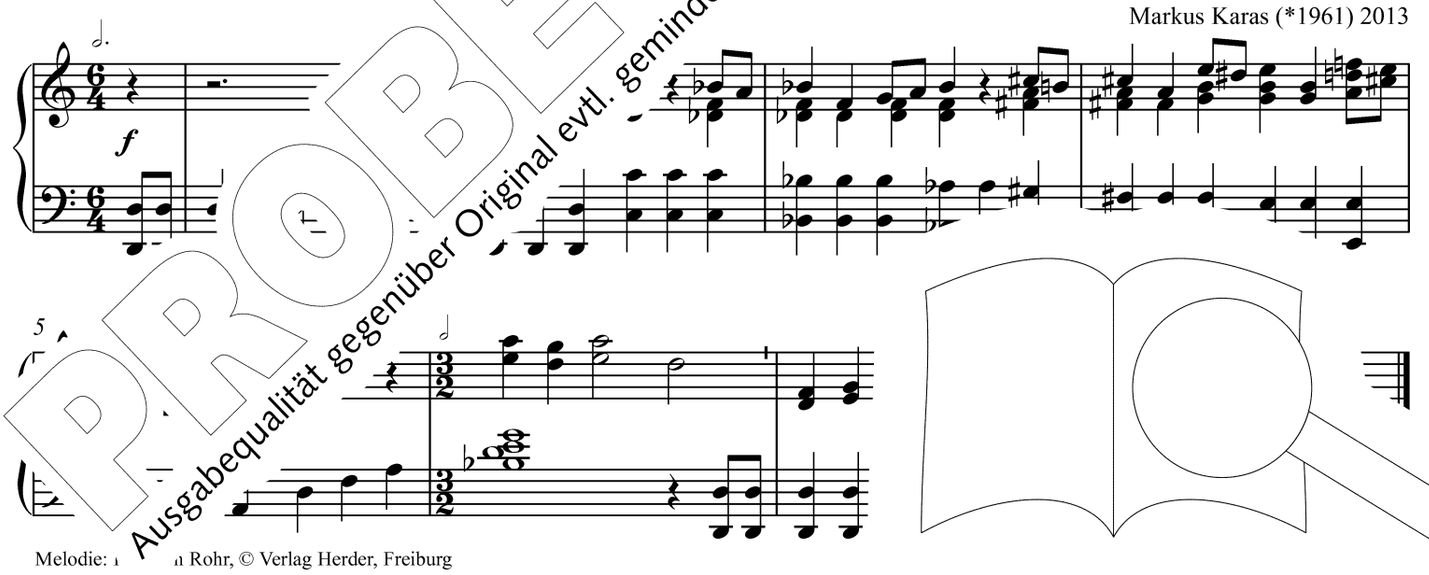

Melodie: [illegible] Rohr, © Verlag Herder, Freiburg

PROBE-PARTITUR
Ausgabequalität gegenüber Original evtl. gemindert • Evaluation Copy - Quality may be reduced • Carus-Verlag

174,4 Halleluja

Martin Dücker (*1951) und
Tobias Wittmann (*1983) 2013

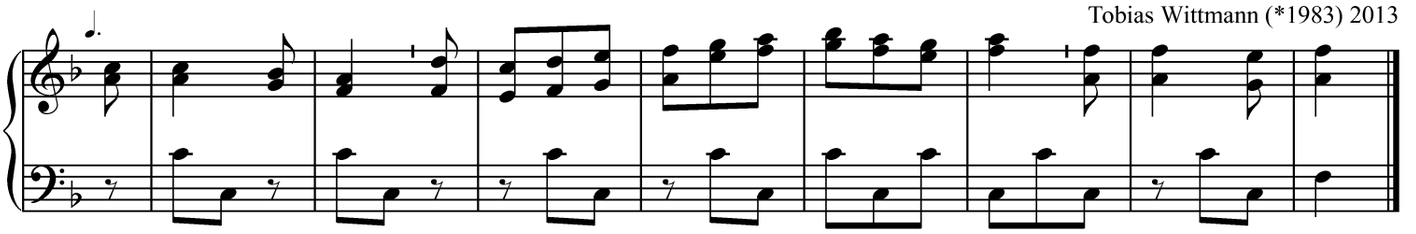

© Carus-Verlag, Stuttgart

174,6 Halleluja

Franz Leinhäuser (*1941) 2013

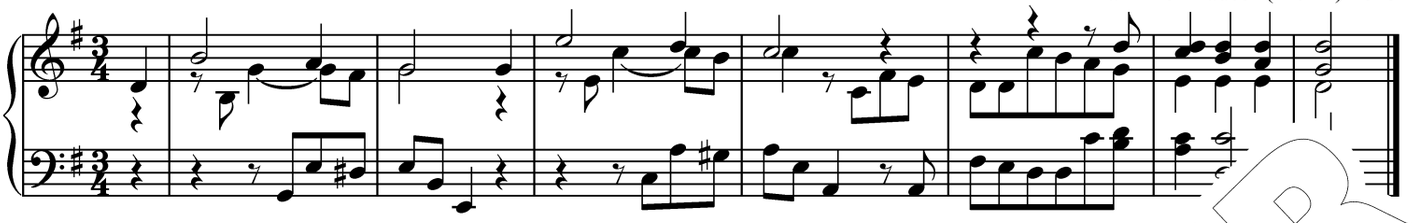

Melodie: Alexandre Lesbordes, © Editions P. Lethielleux, Paris
© Carus-Verlag, Stuttgart (Intonation)

174,8 Halleluja

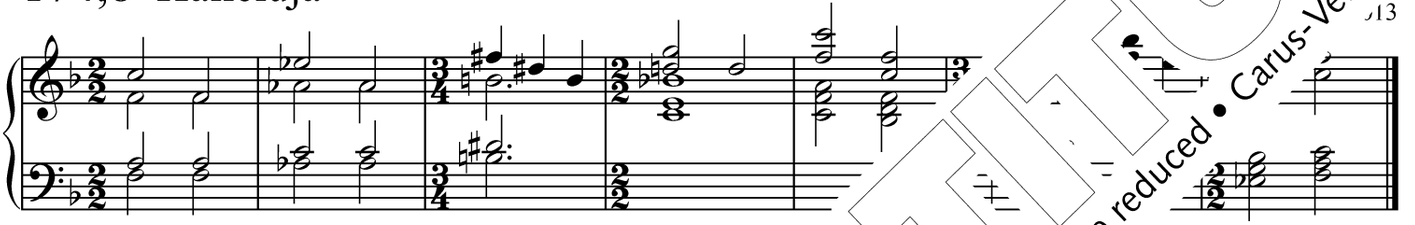

Melodie: Hans Zihlmann, © Verein für die Herausgabe des Katholischen Kirchengesangbuches

175,1 Halleluja

Markus Karas (*1961) 2013

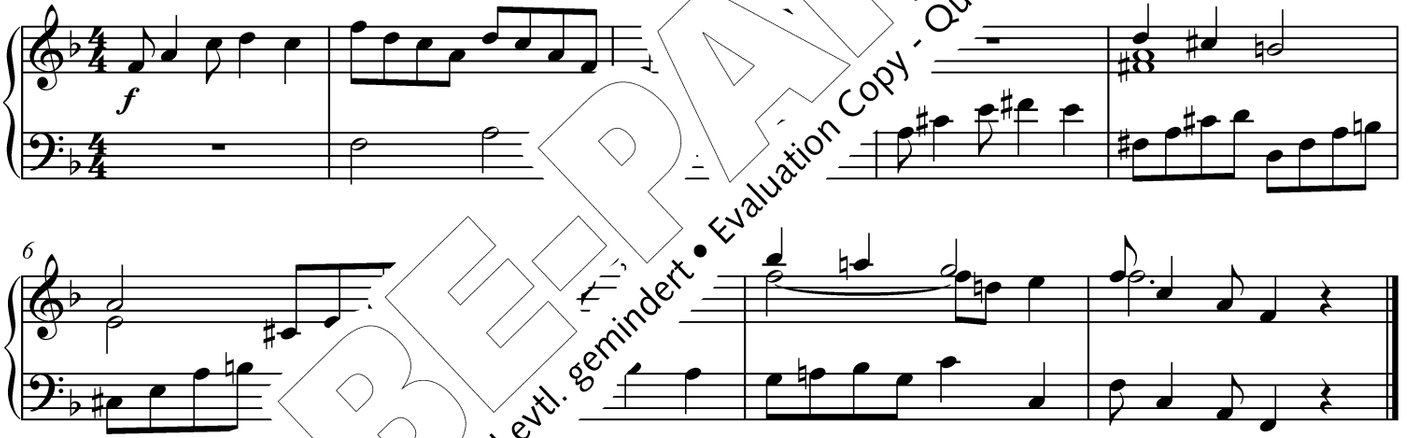

Auch für andere
Melodie: Diözesan
zen-Brixen; © Carus-Verlag, Stuttgart (Intonation)

175,2 Halleluja

70) 2013

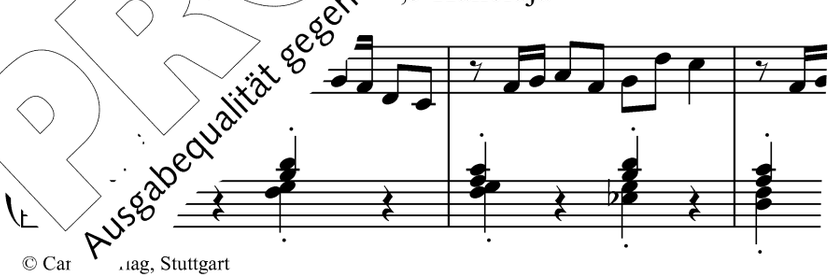

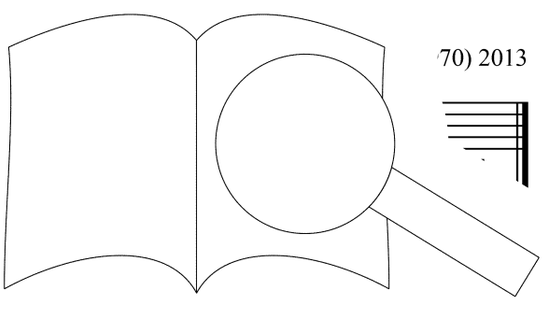

© Carus-Verlag, Stuttgart

PROBE-PARTITUR
Ausgabequalität gegenüber Original evtl. gemindert • Evaluation Copy - Quality may be reduced • Carus-Verlag

175,3 Halleluja

Wolfram Rehfeldt (*1945) 2013

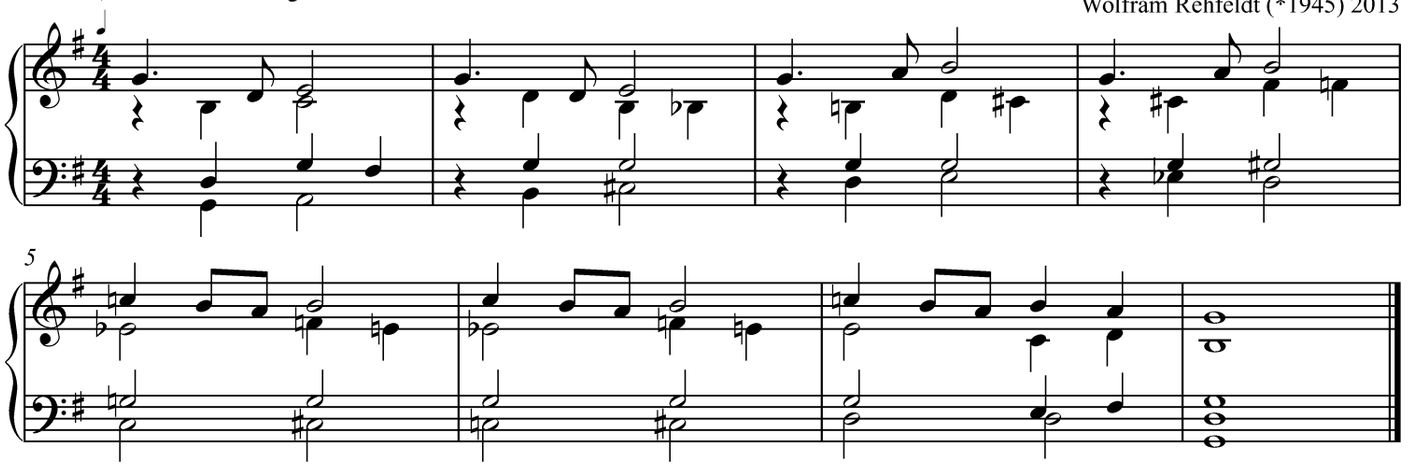

Melodie: Gerhard Kronberg
© Carus-Verlag, Stuttgart

175,4 Halleluja

Martin Dü…
Tobias Wi…

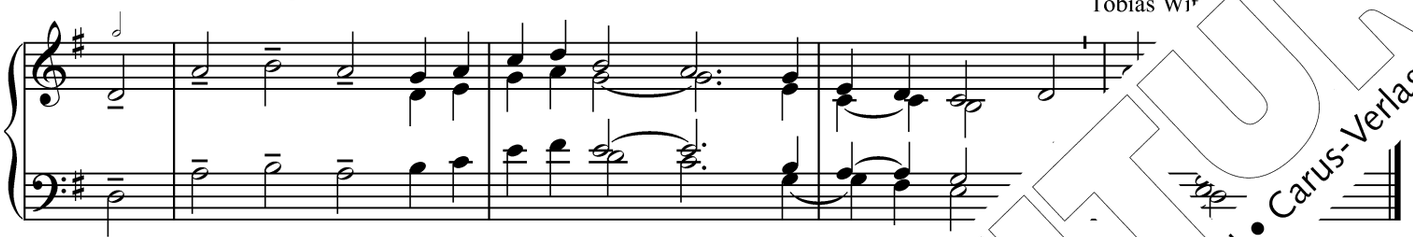

Melodie: Heinrich Rohr
© Verlag Herder, Freiburg

175,5 Halleluja

…s Schmitz (*1971) 2013

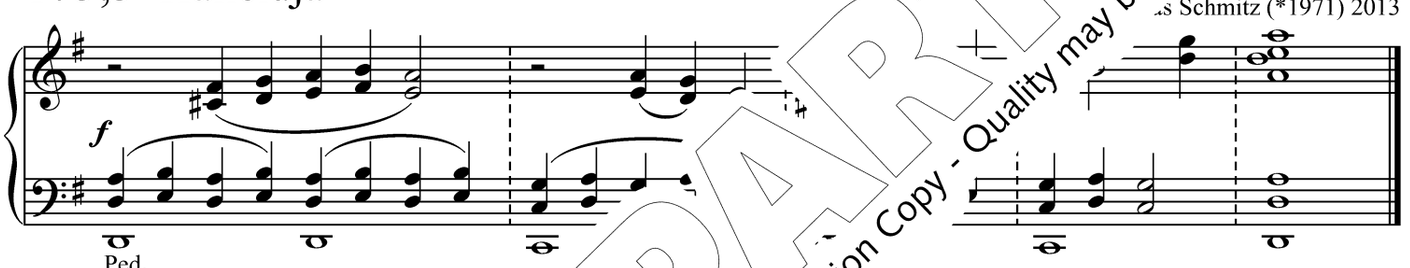

© Carus-Verlag, Stuttgart

176,1 Halleluja

Martin Dücker (*1951) und
Tobias Wittmann (*1983) 2013

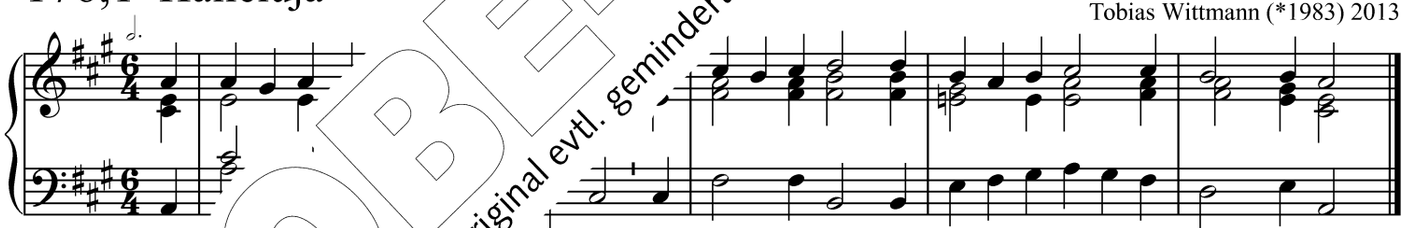

© Carus-Verlag, Stutt…

176…

2013

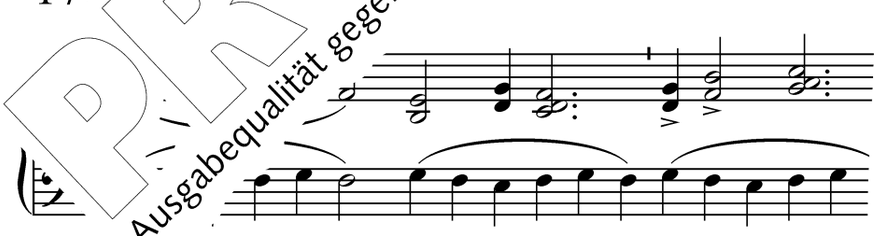

© Carus-V… …tuttgart

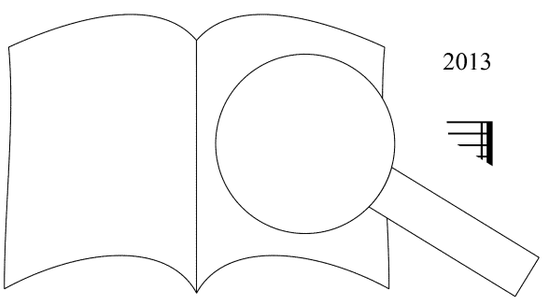

PROBE-PARTITUR
Ausgabequalität gegenüber Original evtl. gemindert • Evaluation Copy - Quality may be reduced • Carus-Verlag

183 Dir Vater Lobpreis werde

Martin Dücker (*1951) 2013

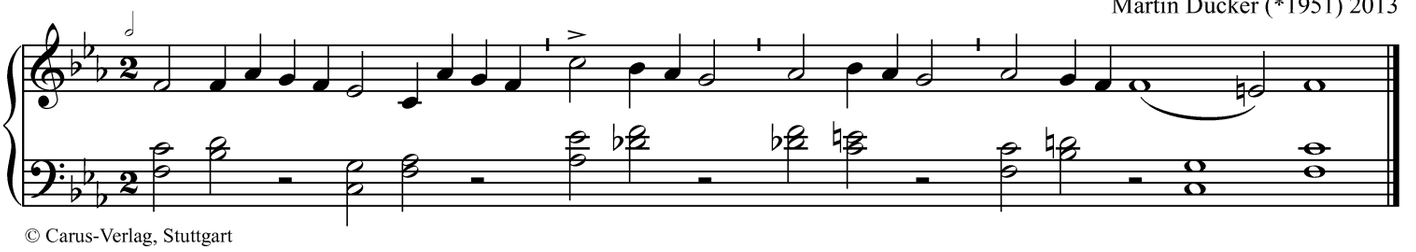

© Carus-Verlag, Stuttgart

184 Herr, wir bringen in Brot und Wein

Lukas Stollhof (*1980) 2013

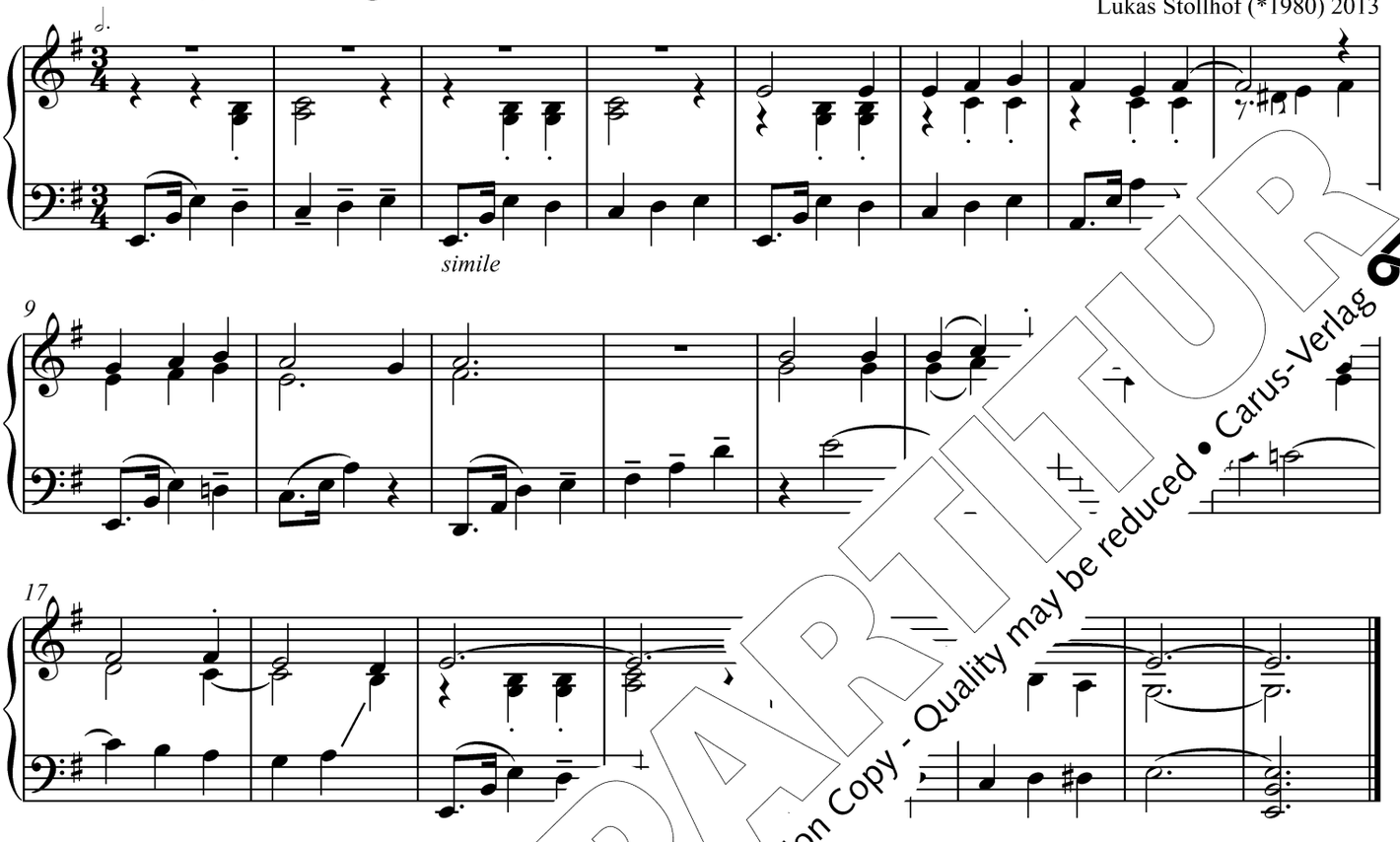

Melodie: Peter Janssens, © Peter Janssens Musik Verlag, Telgte *u. alle Völker*, 1970
© Carus-Verlag, Stuttgart (Intonation)

185 Du hast, o Herr

540 Den Engel lass

Józef Świder (1930–2014) 2013

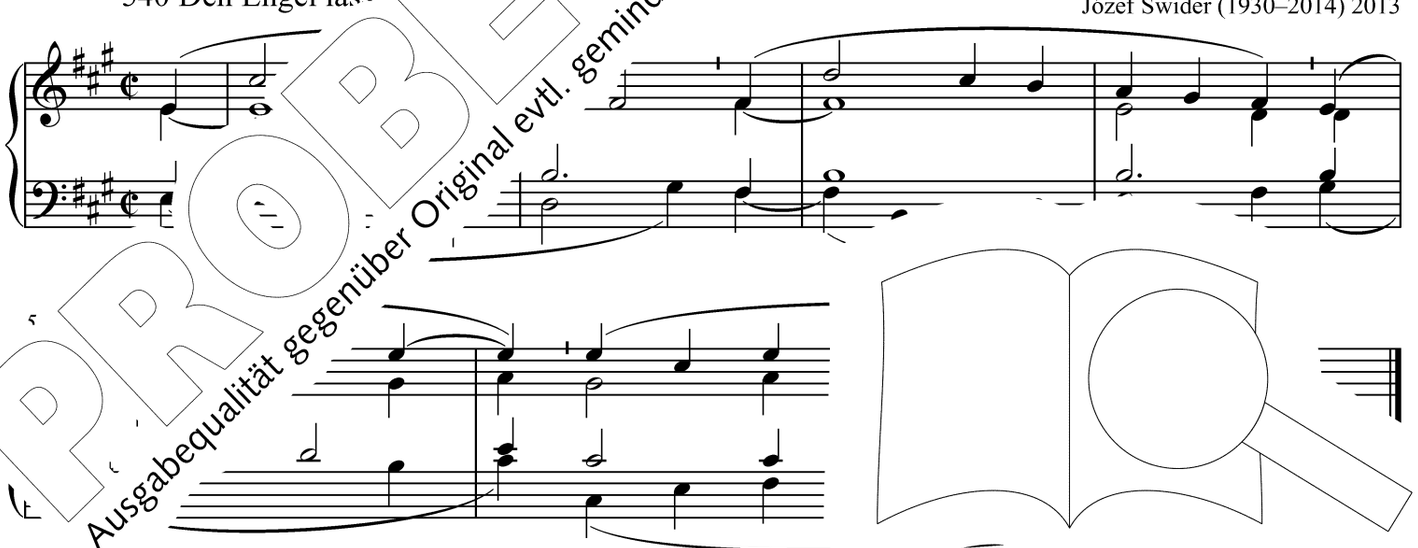

© Carus-Verlag, Stuttgart

PROBE-PARTITUR
Ausgabequalität gegenüber Original evtl. gemindert • Evaluation Copy - Quality may be reduced • Carus-Verlag

186 Was uns die Erde Gutes spendet

Johannes Mayr (*1963) 2013

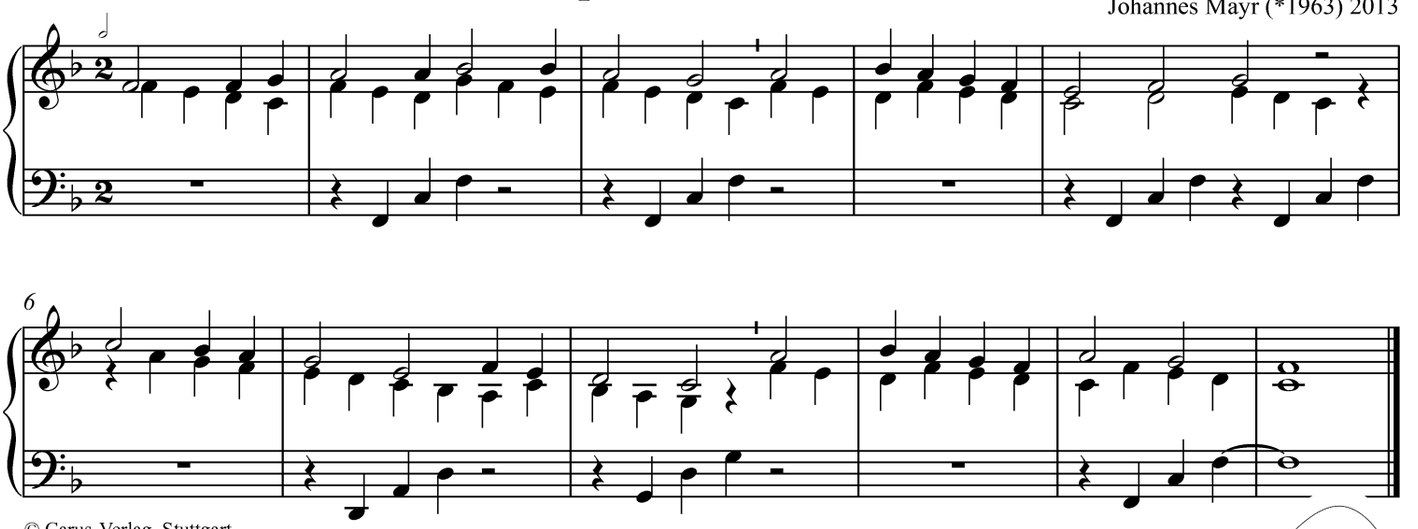

© Carus-Verlag, Stuttgart

187 Wir weihn der Erde Gaben

Barb

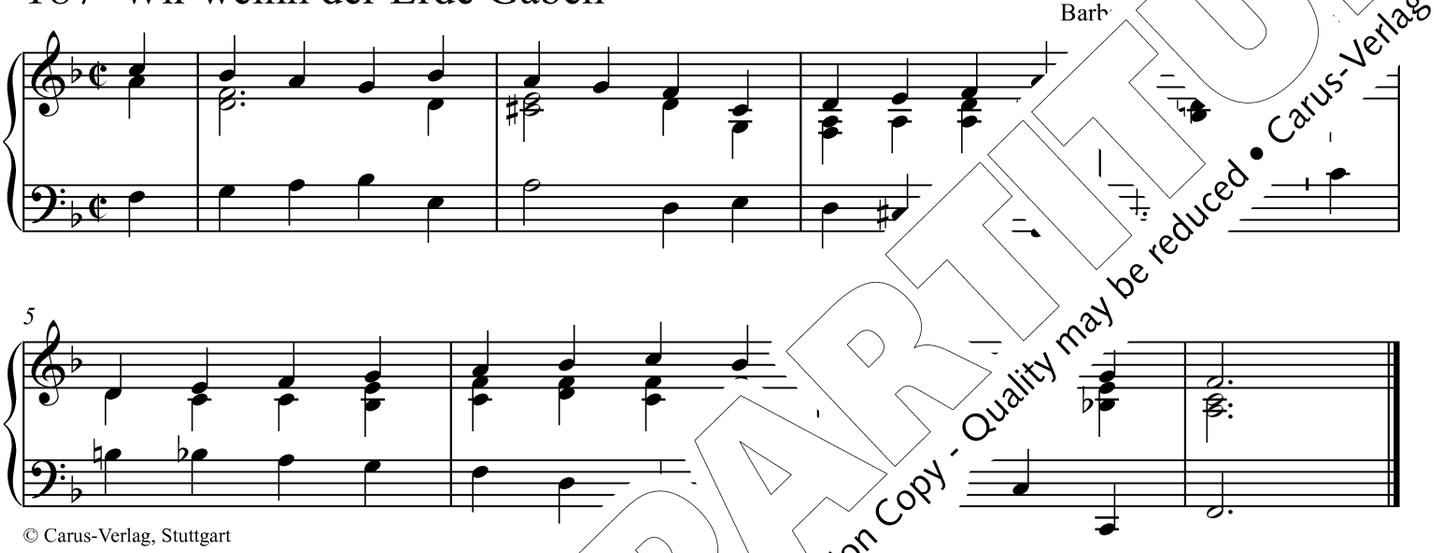

© Carus-Verlag, Stuttgart

188 Nimm, o Gott, d[illegible]ringen

Grundstimmen

Lukas Stollhof (*1980) 2013

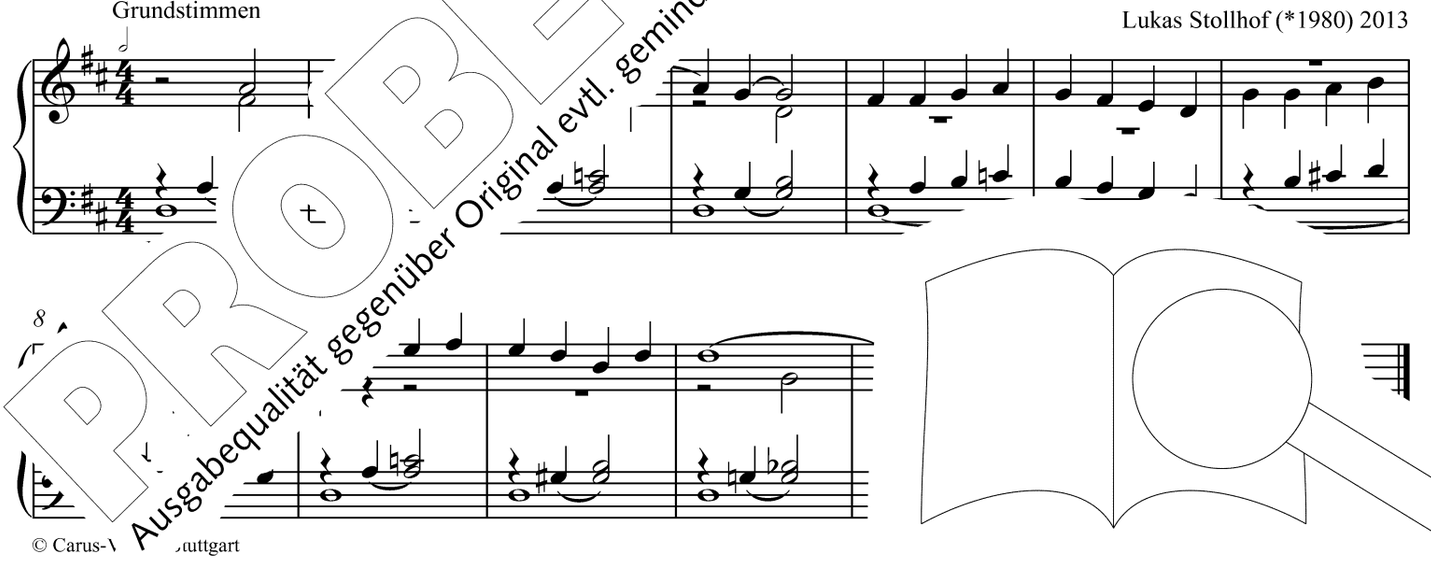

© Carus-V[illegible]uttgart

PROBE-PARTITUR
Ausgabequalität gegenüber Original evtl. gemindert • Evaluation Copy - Quality may be reduced • Carus-Verlag

198 Heilig bist du, großer Gott

Barbara Weber (1964–2014) 2013

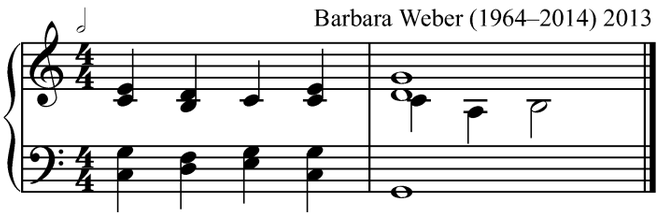

© Carus-Verlag, Stuttgart

199 Heilig ist Gott in Herrlichkeit

Tobias Wittmann (*1983) 2013

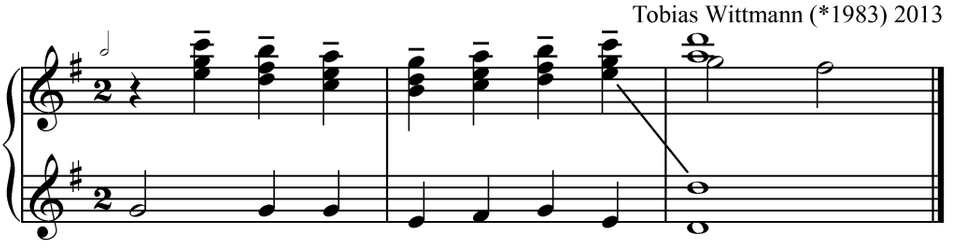

© Carus-Verlag, Stuttgart

203 O Lamm Gottes unschuldig

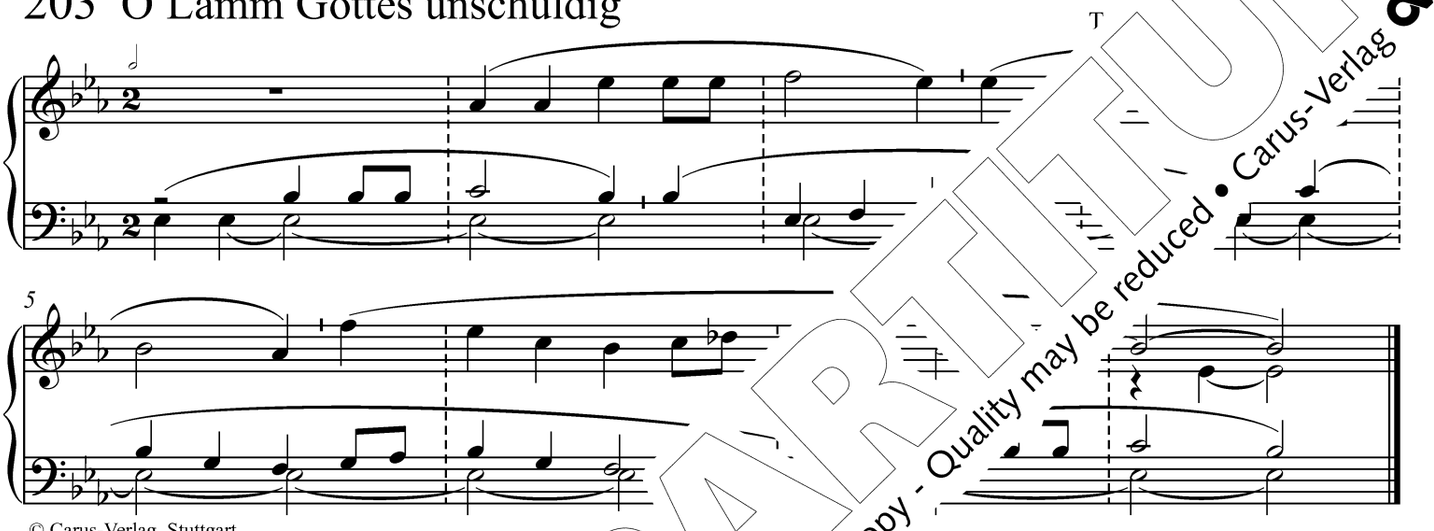

© Carus-Verlag, Stuttgart

209 Du teilst es aus mit den[illegible]

Lukas Stollhof (*1980) 2013

Solostimme

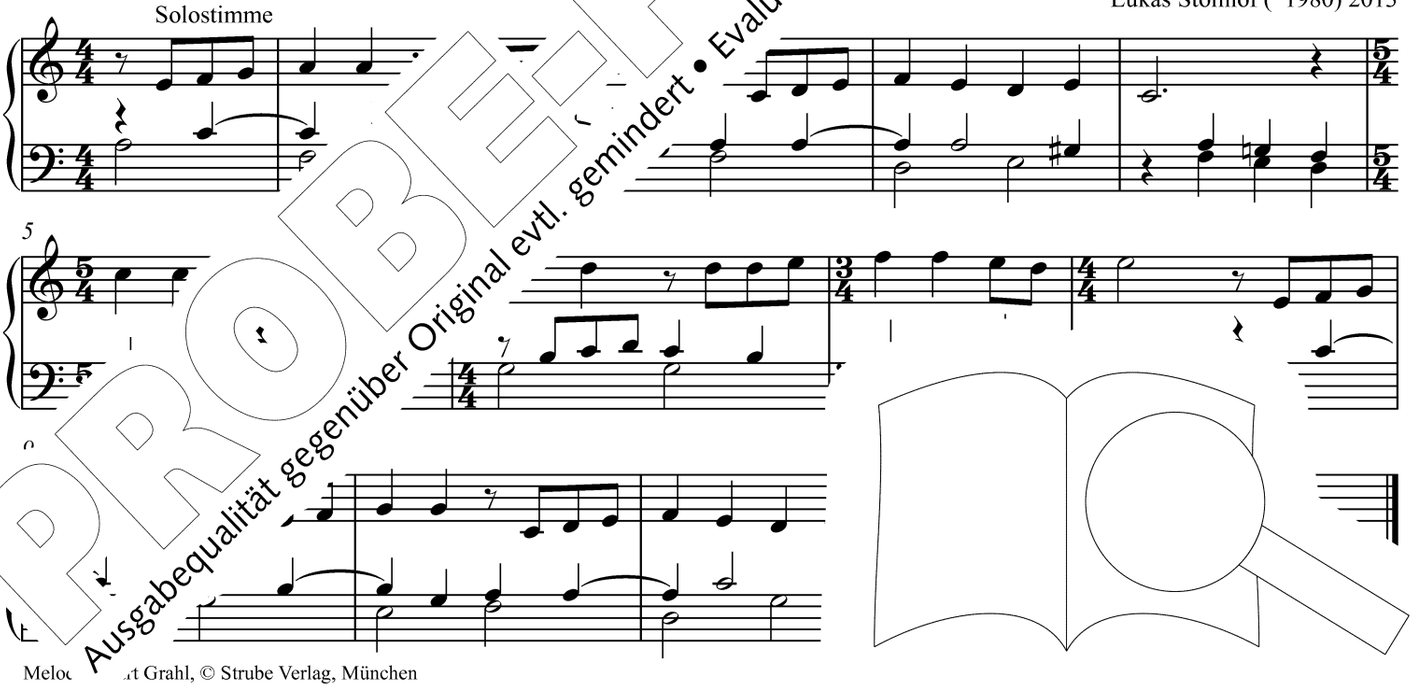

Melo[illegible]rt Grahl, © Strube Verlag, München

PROBE-PARTITUR
Ausgabequalität gegenüber Original evtl. gemindert • Evaluation Copy - Quality may be reduced • Carus-Verlag

210 Das Weizenkorn muss sterben

Peter Hölzl (1920–2010)

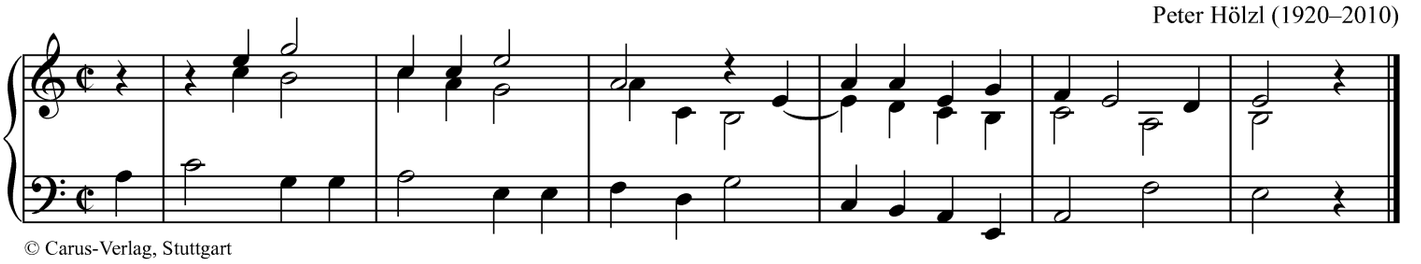

© Carus-Verlag, Stuttgart

211 Wir rühmen dich, König der Herrlichkeit

Martin Dücker (*1951) 2013

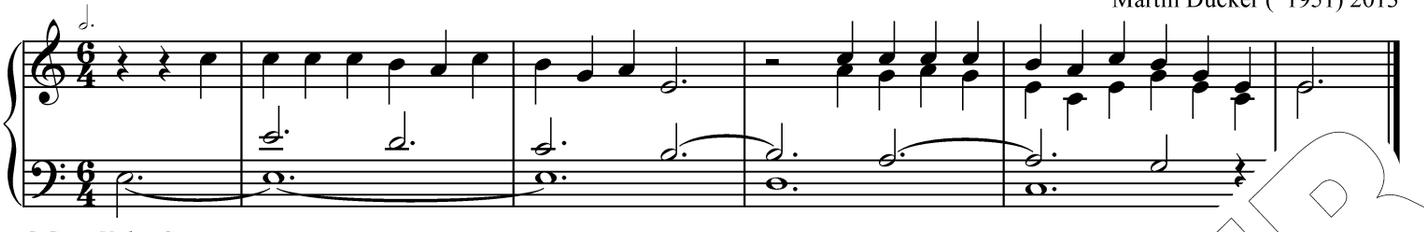

© Carus-Verlag, Stuttgart

213 O heilge Seelenspeise

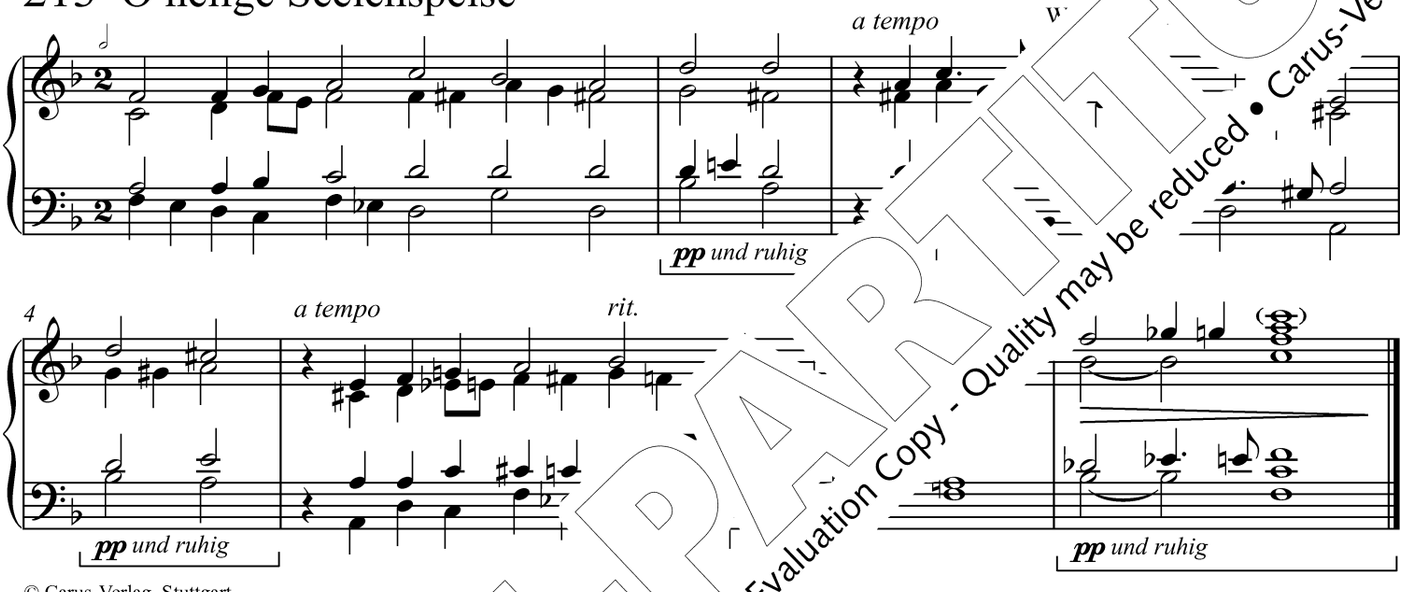

© Carus-Verlag, Stuttgart

215 Gott sei gelobet

Thomas Schmitz (*1971) 2013

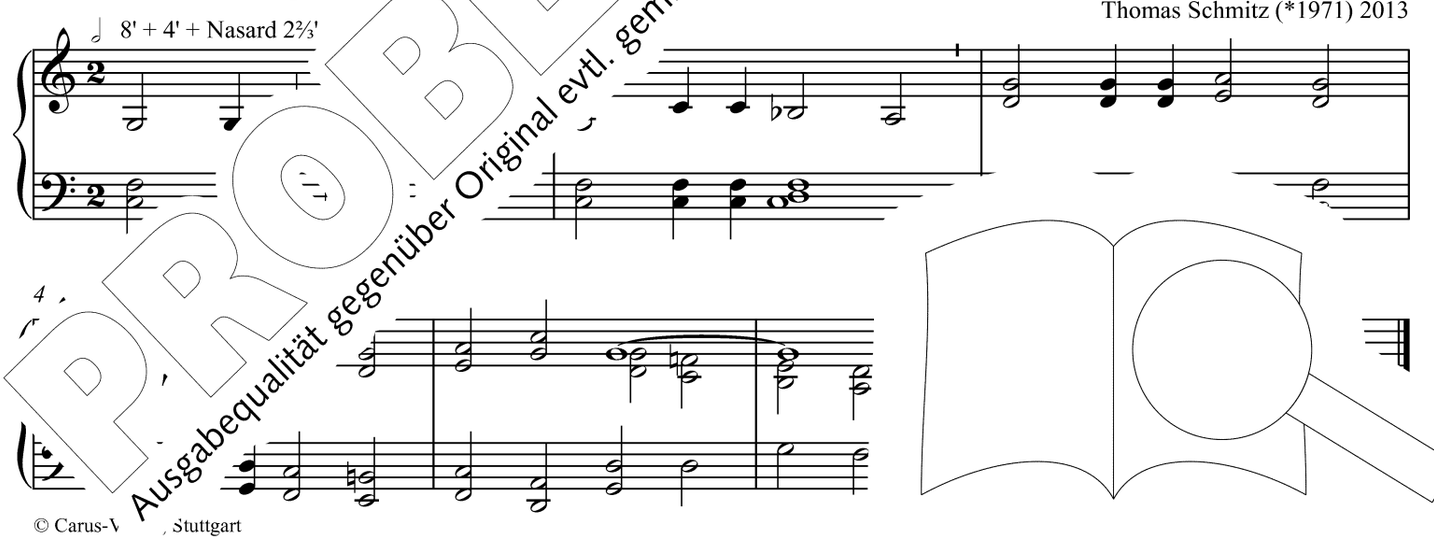

© Carus-Verlag, Stuttgart

PROBE-PARTITUR
Ausgabequalität gegenüber Original evtl. gemindert • Evaluation Copy - Quality may be reduced • Carus-Verlag

216 Im Frieden dein, o Herre mein

Andreas Weil (*1968) 2013

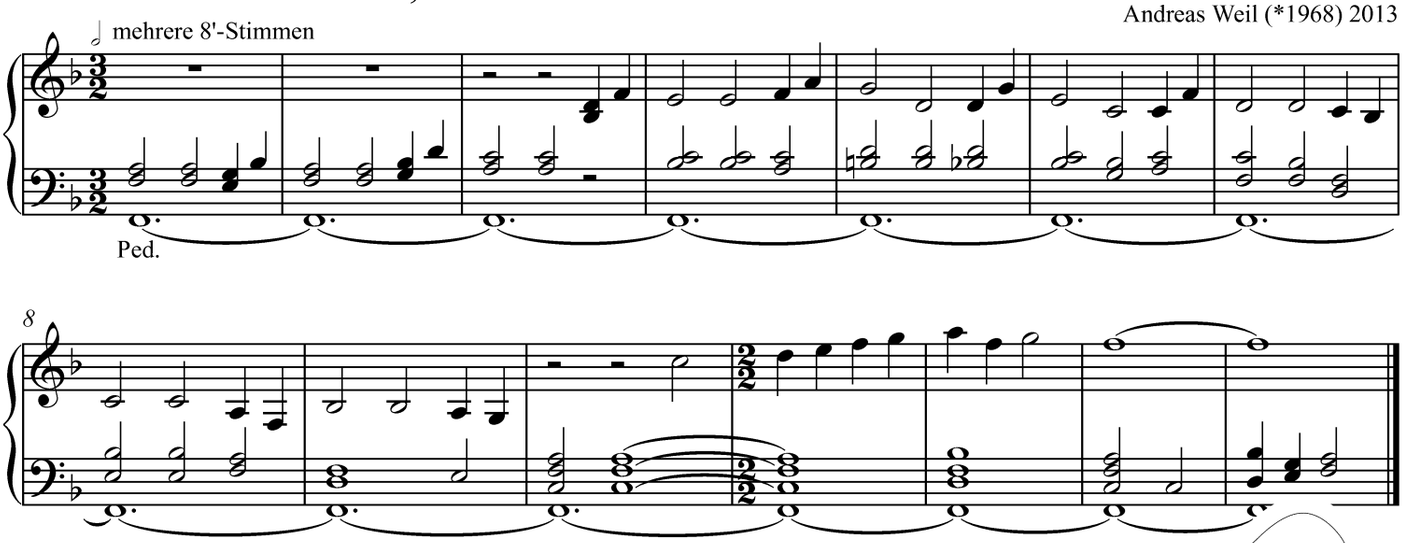

© Carus-Verlag, Stuttgart

218 Macht hoch die Tür, die Tor macht weit

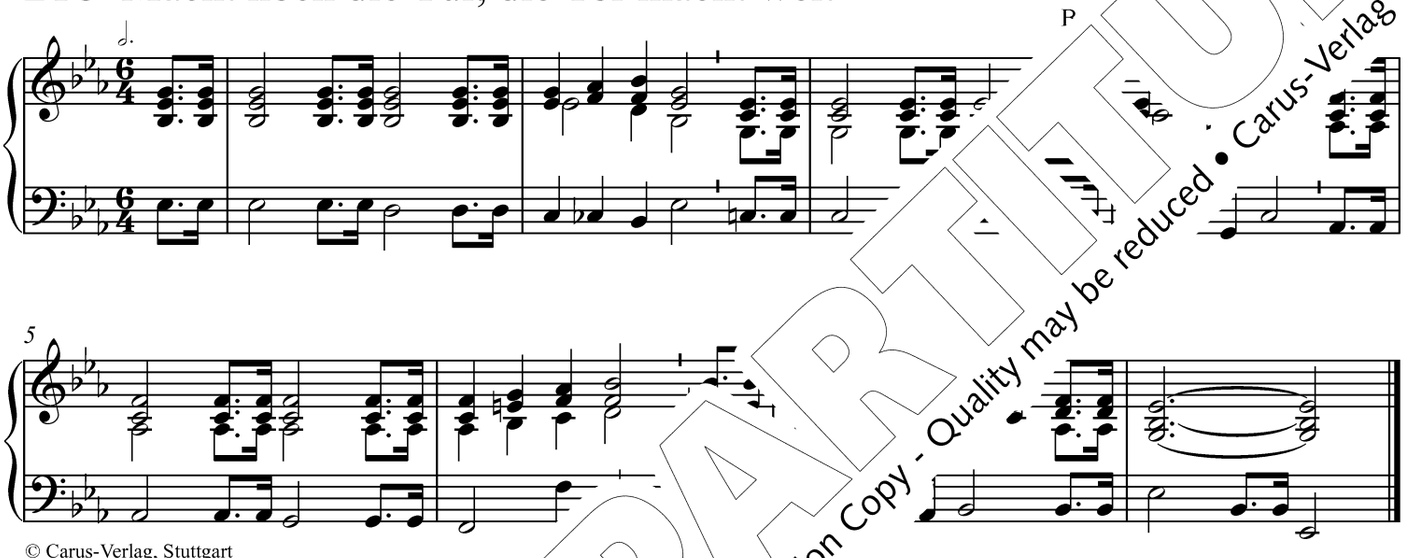

© Carus-Verlag, Stuttgart

220 Die Nacht ist v

Tobias Wittmann (*1983) 2013

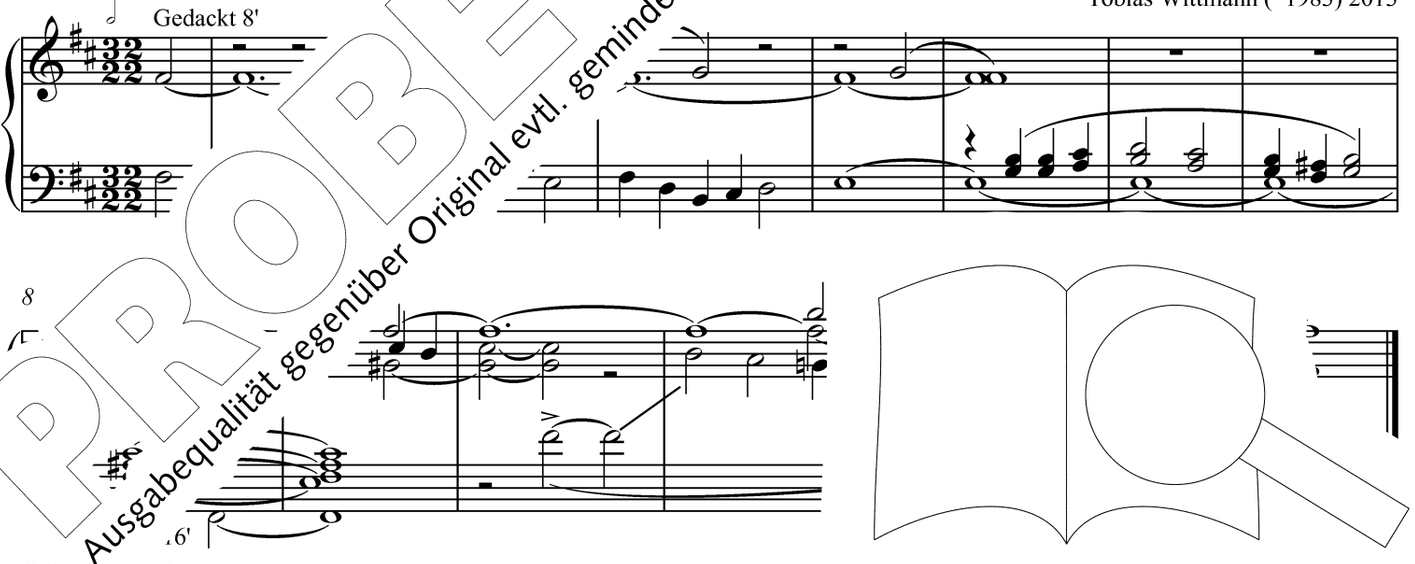

© Car lag, Stuttgart

PROBE-PARTITUR
Ausgabequalität gegenüber Original evtl. gemindert • Evaluation Copy - Quality may be reduced • Carus-Verlag

221 Kündet allen in der Not

Wolfram Rehfeldt (*1945) 2013

Solostimme

simile

4

© Carus-Verlag, Stuttgart

222 Herr, send herab uns deinen Sohn

Tobias W

Gedackt 8' + Salicional 8'

8

© Carus-Verlag, Stuttgart

223 Wir sagen euch an den lie

Eberhard Tzschoppe (1933–2010)

© Carus-Verlag, Stutt

224 Dornwald ging

2013

gato

© Carus-V tuttgart

PROBE-PARTITUR
Ausgabequalität gegenüber Original evtl. gemindert • Evaluation Copy - Quality may be reduced • Carus-Verlag

225 Wir ziehen vor die Tore der Stadt

Tobias Wittmann (*1983) 2013

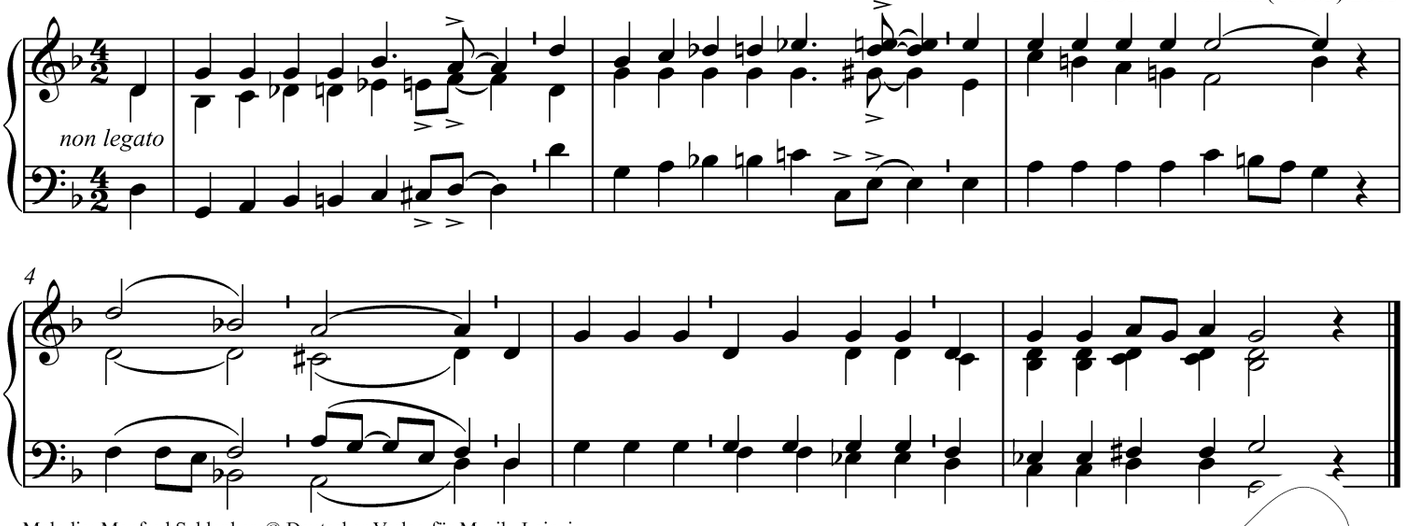

Melodie: Manfred Schlenker, © Deutscher Verlag für Musik, Leipzig

227 Komm, du Heiland aller Welt

r.H.: Gedackt 8' + Nasard 2⅔' oder Oboe 8'
l.H.: Streicher 8'

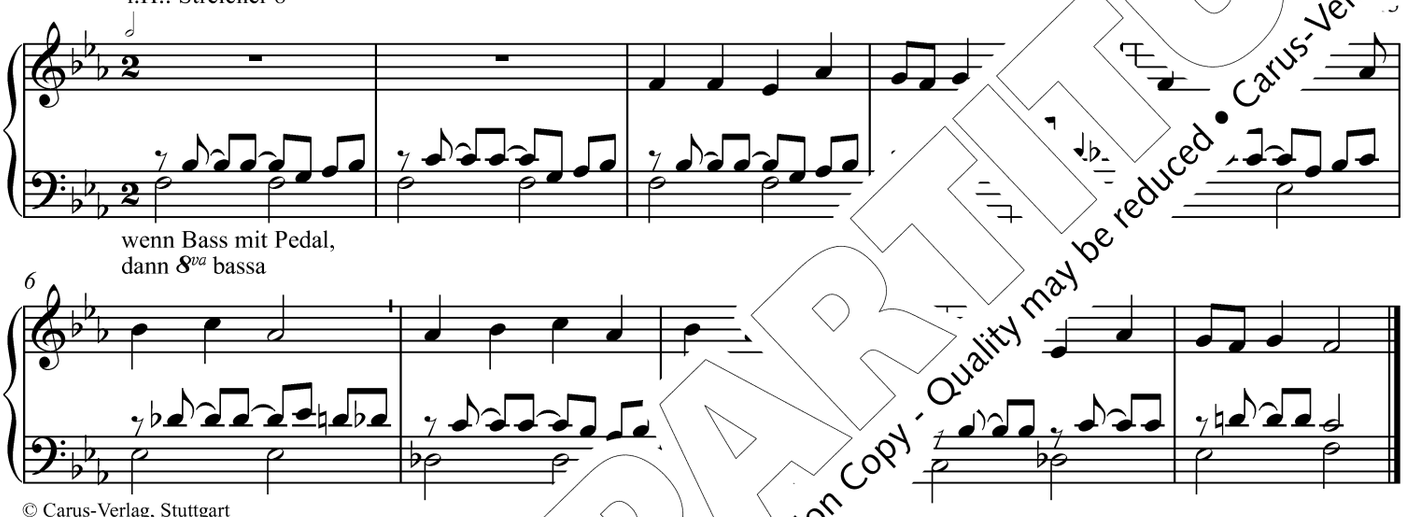

© Carus-Verlag, Stuttgart

228 Tochter Zion

Tobias Wittmann (*1983) 2013

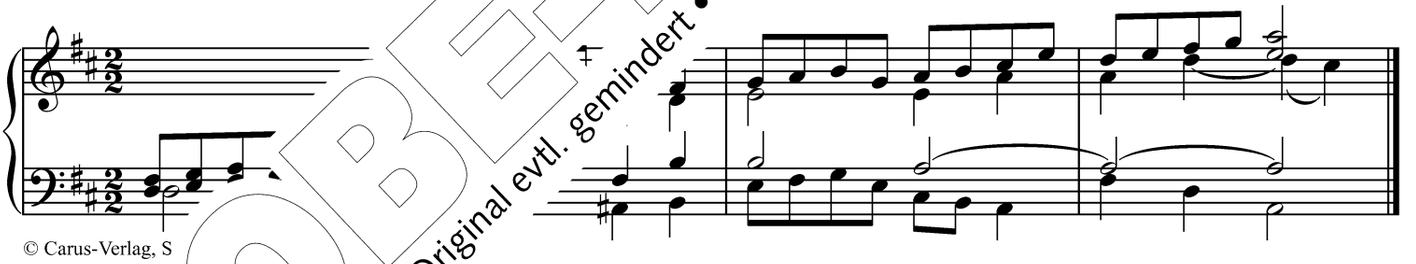

© Carus-Verlag, S

23[illegible] nöpfer aller Stern

68) 2013

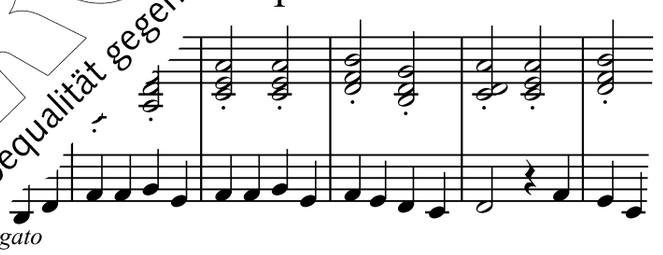

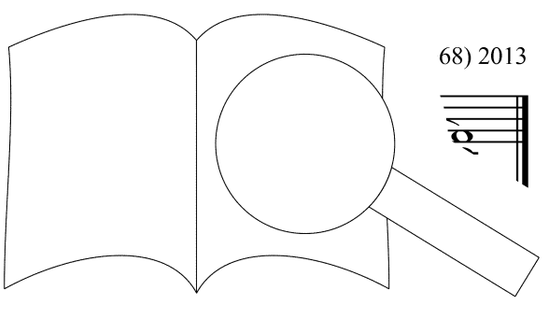

© Car rlag, Stuttgart

PROBE-PARTITUR
Ausgabequalität gegenüber Original evtl. gemindert • Evaluation Copy - Quality may be reduced • Carus-Verlag

231 O Heiland, reiß die Himmel auf

Tobias Wittmann (*1983) 2013

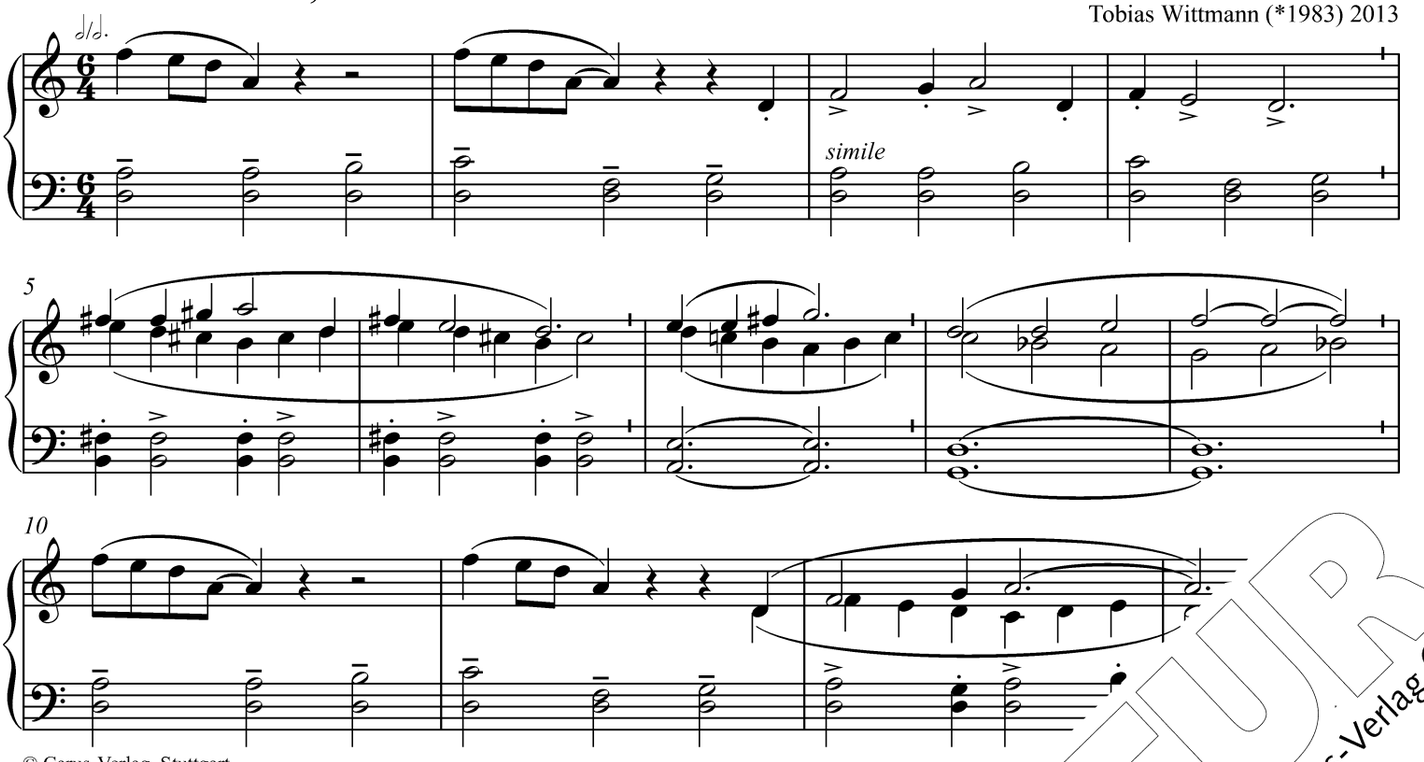

© Carus-Verlag, Stuttgart

233 O Herr, wenn du kommst, wird die Welt wiede

Tob 1983) 2013

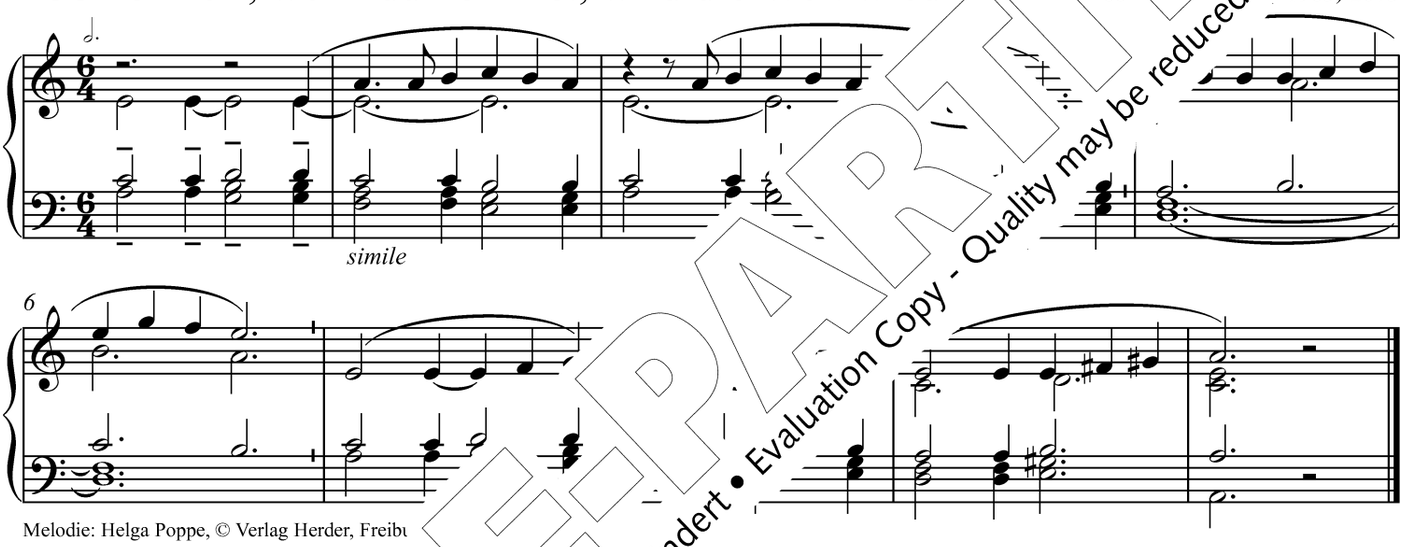

Melodie: Helga Poppe, © Verlag Herder, Freibu

236 Es kommt

Hubert Tacke (*1954) 2013

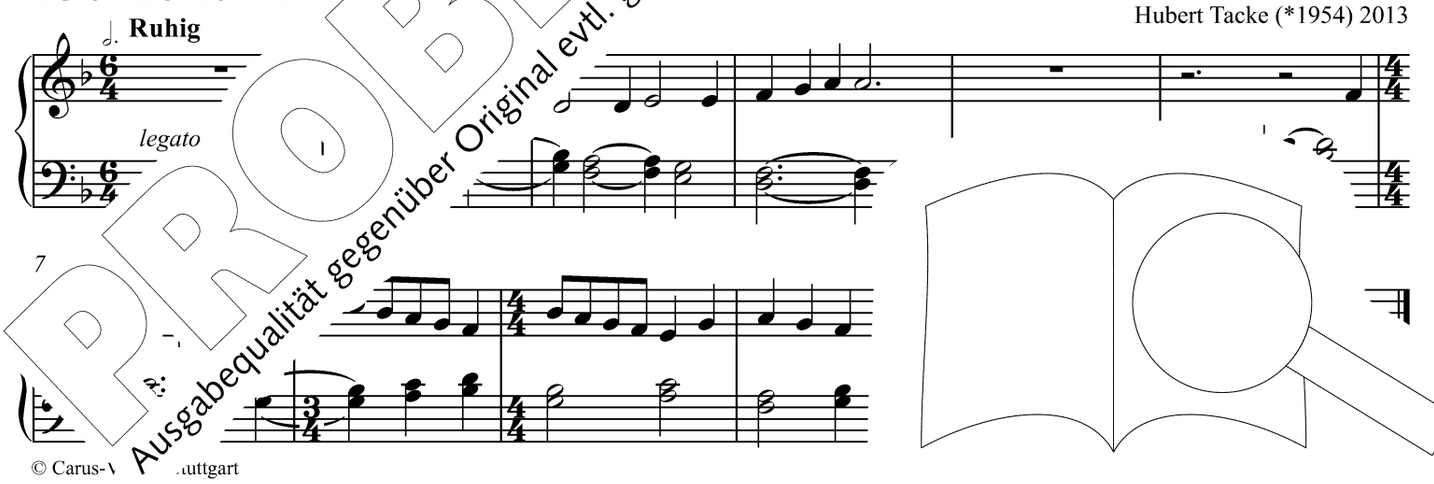

© Carus-V uttgart

PROBE-PARTITUR
Ausgabequalität gegenüber Original evtl. gemindert • Evaluation Copy - Quality may be reduced • Carus-Verlag

237 Vom Himmel hoch, da komm ich her

Barbara Weber (1964–2014) 2013

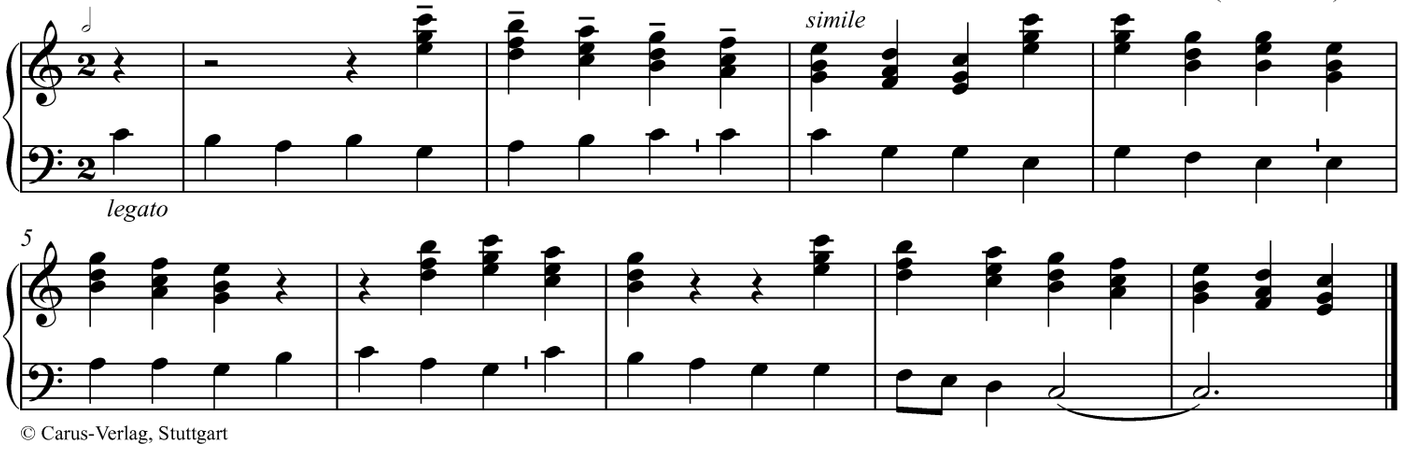

© Carus-Verlag, Stuttgart

238 O du fröhliche

Marti… …51)

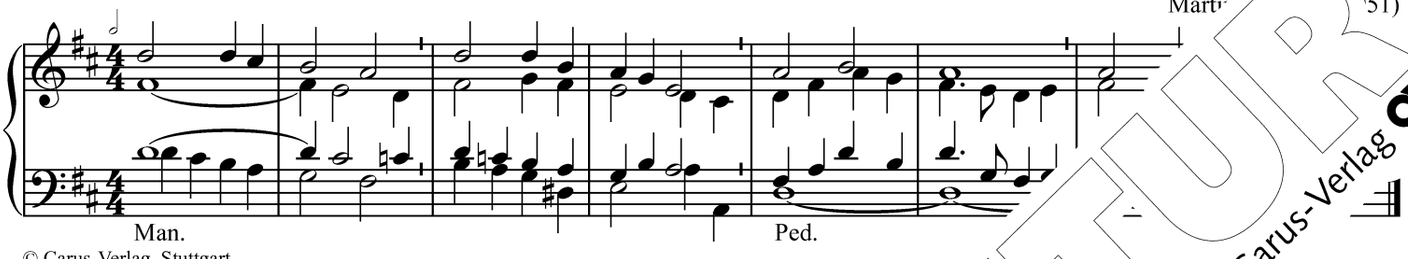

© Carus-Verlag, Stuttgart

239 Zu Betlehem geboren

…mann (*1983) 2013

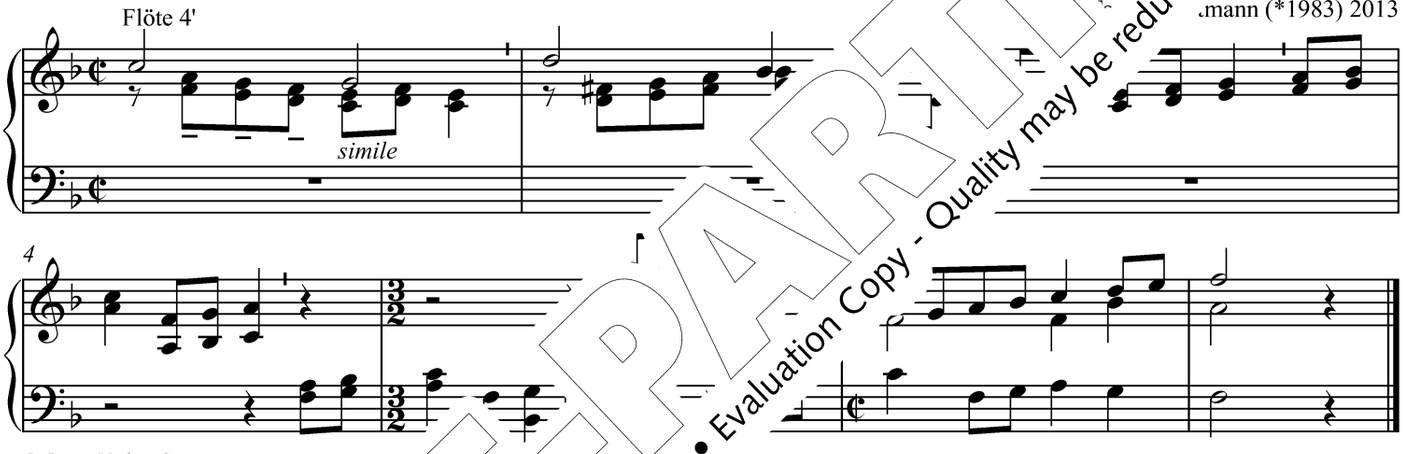

© Carus-Verlag, Stuttgart

240 Hört, es sin… …chalde

Christian Schmid (*1977) 2013

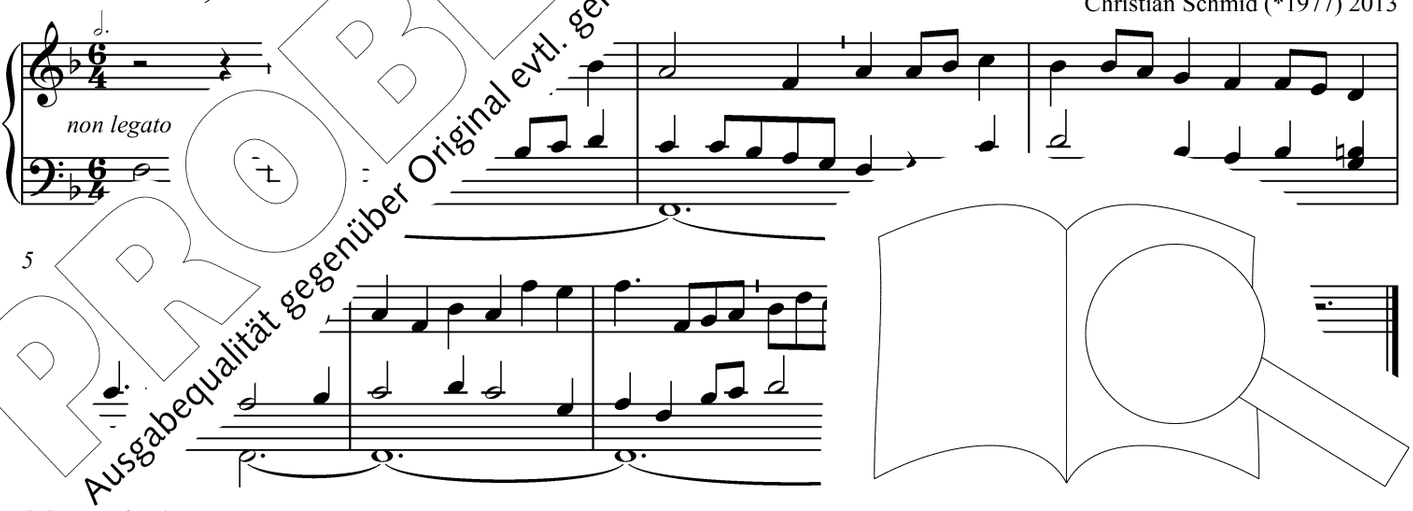

© Caru… …rlag, Stuttgart

PROBE-PARTITUR
Ausgabequalität gegenüber Original evtl. gemindert • Evaluation Copy - Quality may be reduced • Carus-Verlag

241 Nun freut euch, ihr Christen
242 Adeste fideles

Hubert Tacke (*1954) 2013

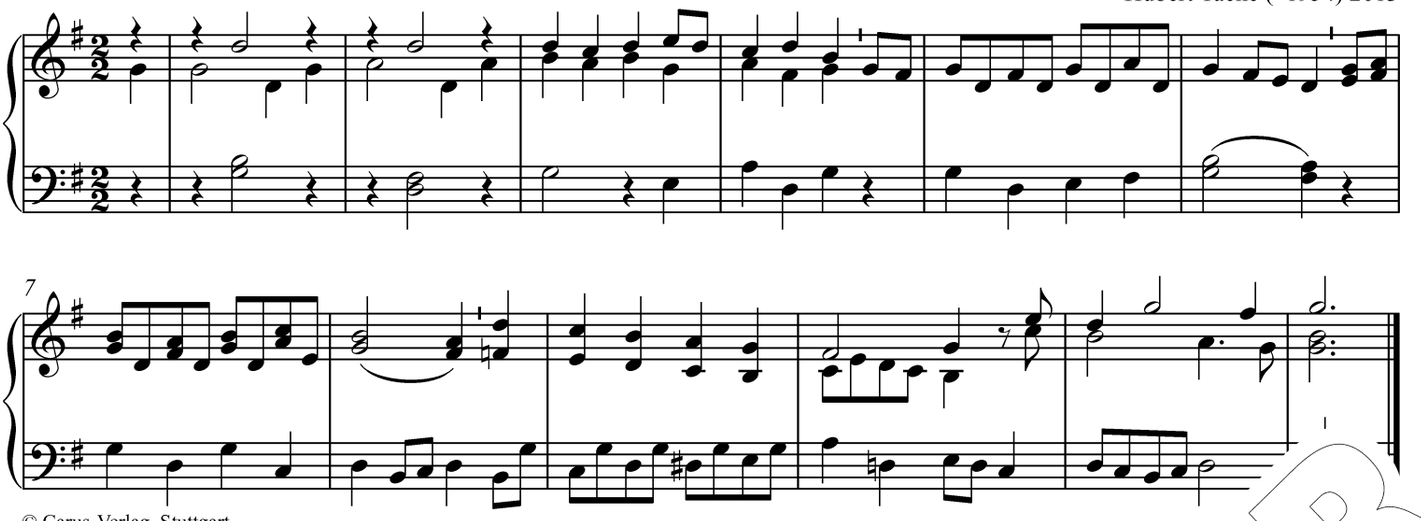

© Carus-Verlag, Stuttgart

243 Es ist ein Ros entsprungen

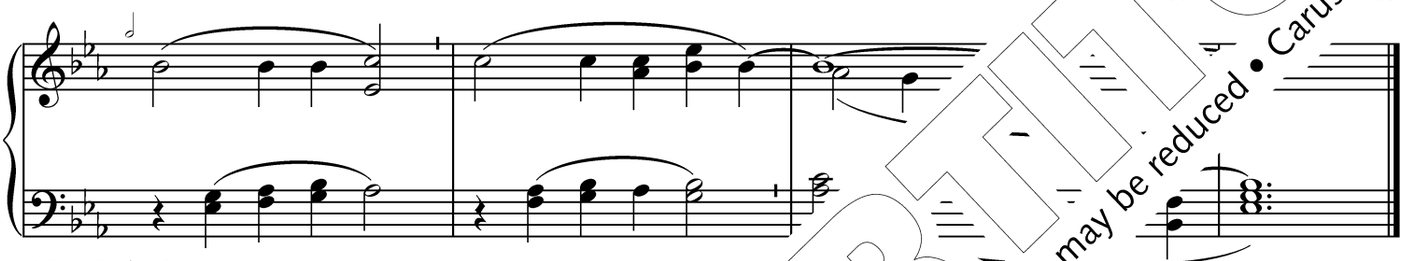

© Carus-Verlag, Stuttgart

244 Halleluja

Melodie 544,1 Halleluja

245 Menschen, die ihr w[illegible] ve[illegible]

Tobias Wittmann (*1983) 2013

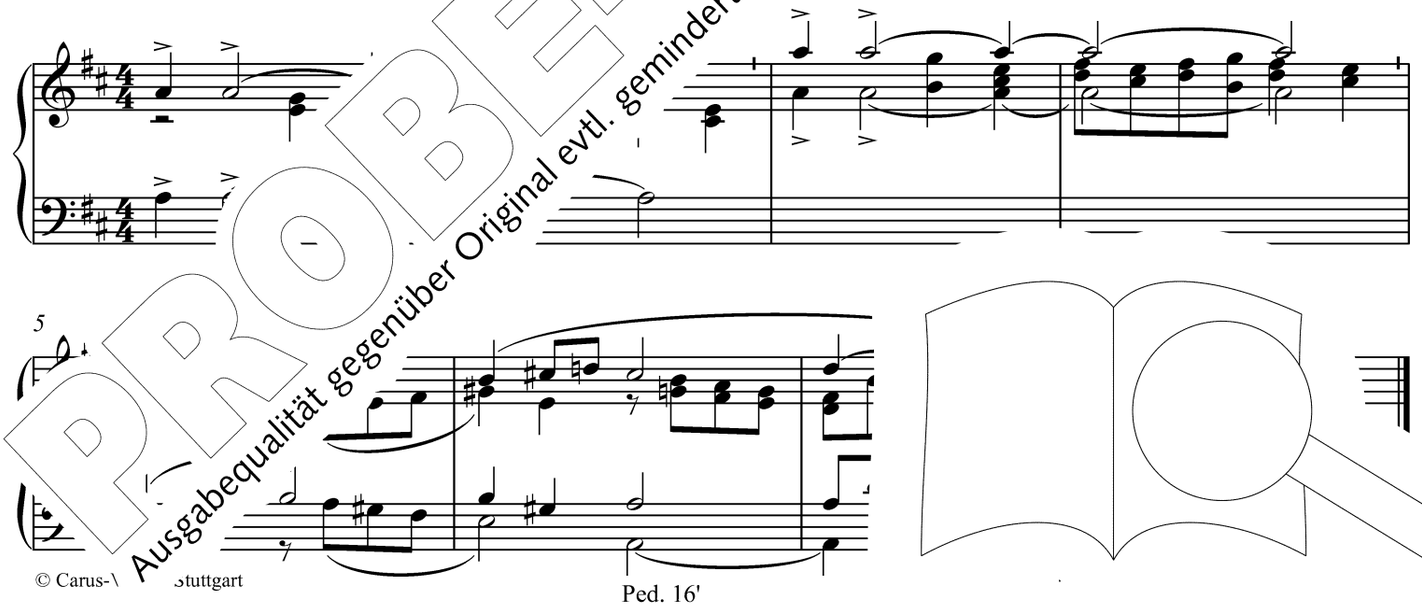

© Carus-V[illegible]tuttgart

PROBE-PARTITUR
Ausgabequalität gegenüber Original evtl. gemindert • Evaluation Copy - Quality may be reduced • Carus-Verlag

246 Als ich bei meinen Schafen wacht

Flöten 8' (+ 4')

Hubert Tacke (*1954) 2013

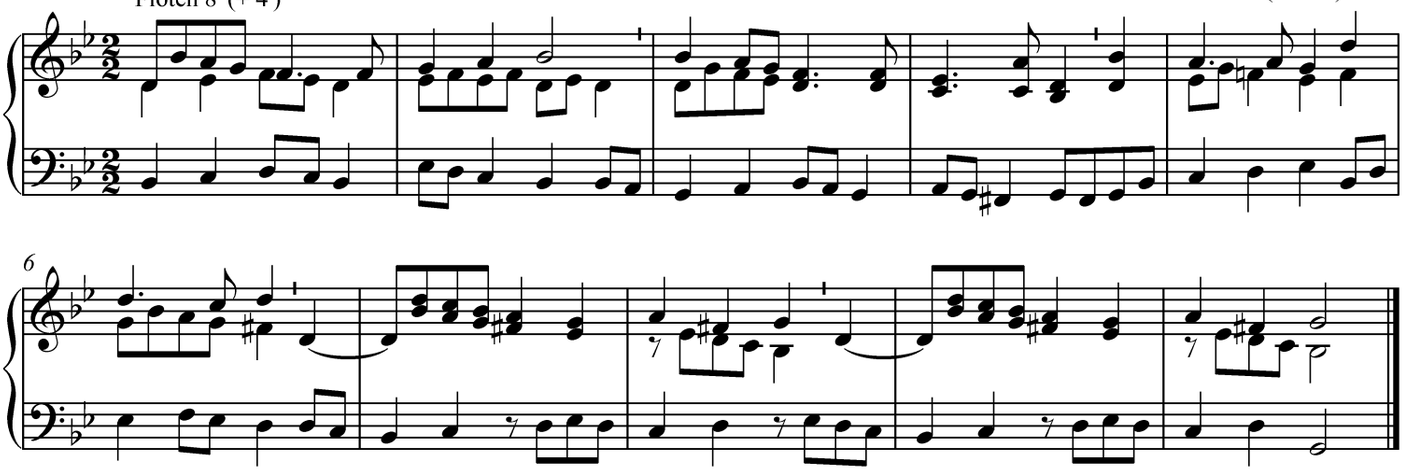

© Carus-Verlag, Stuttgart

247 Lobt Gott, ihr Christen alle gleich

festliche Registrierung

fanfarenartig

(Ped.)

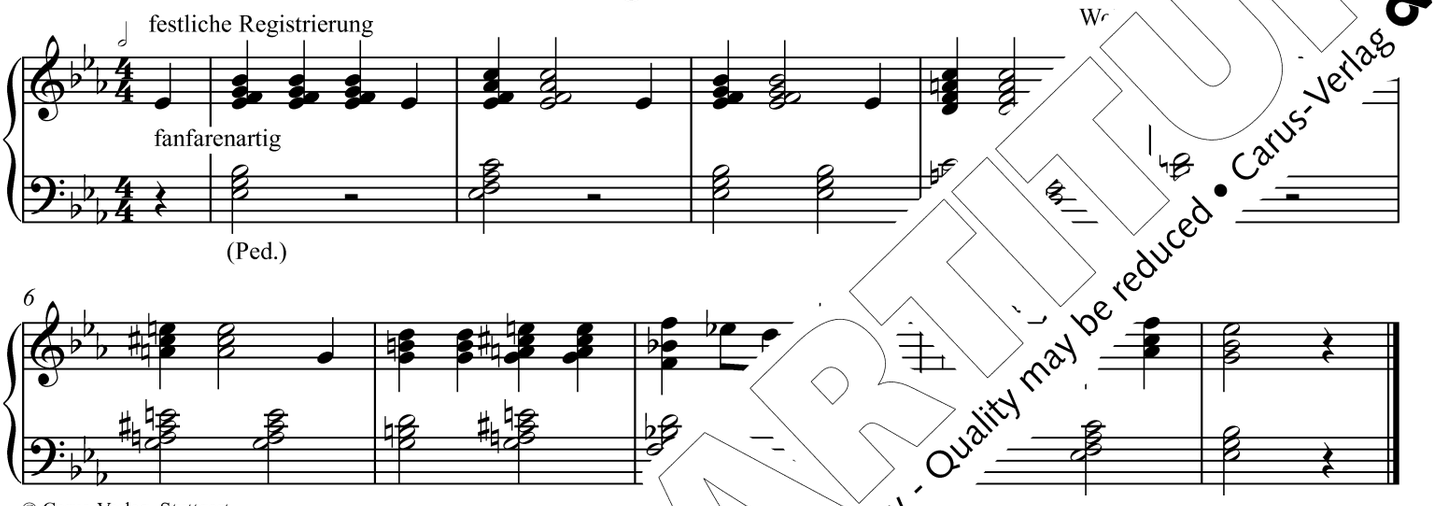

© Carus-Verlag, Stuttgart

248 Ihr Kinderlein, komme

Barbara Weber (1964–2014) 2013

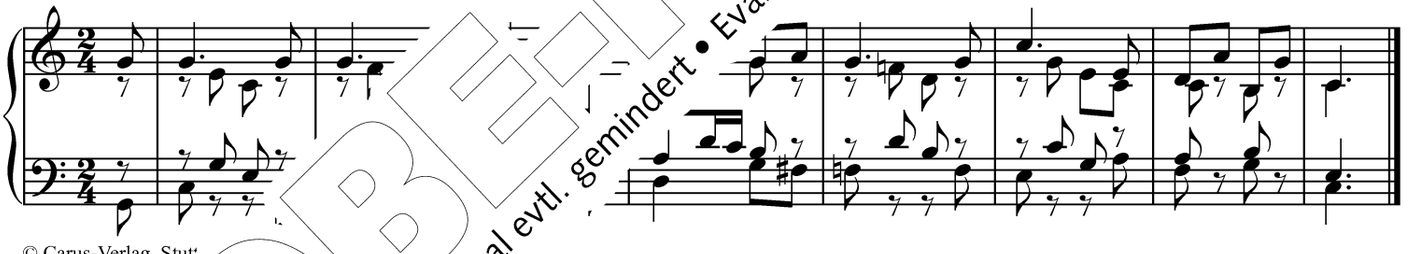

© Carus-Verlag, Stut

249 [illegible]ge Nacht

014) 2013

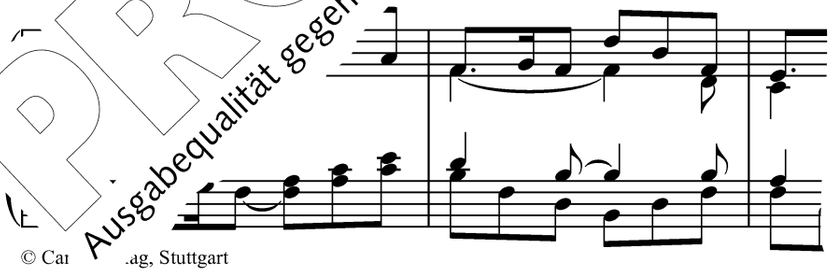

© Ca[illegible].ag, Stuttgart

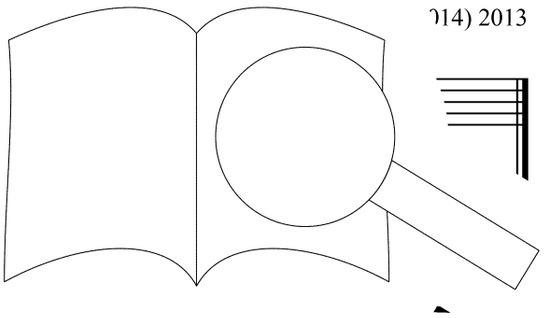

PROBE-PARTITUR
Ausgabequalität gegenüber Original evtl. gemindert • Evaluation Copy - Quality may be reduced • Carus-Verlag

250 Engel auf den Feldern singen

262 Seht ihr unsern Stern dort stehen

Franz Leinhäuser (*1941) 2013

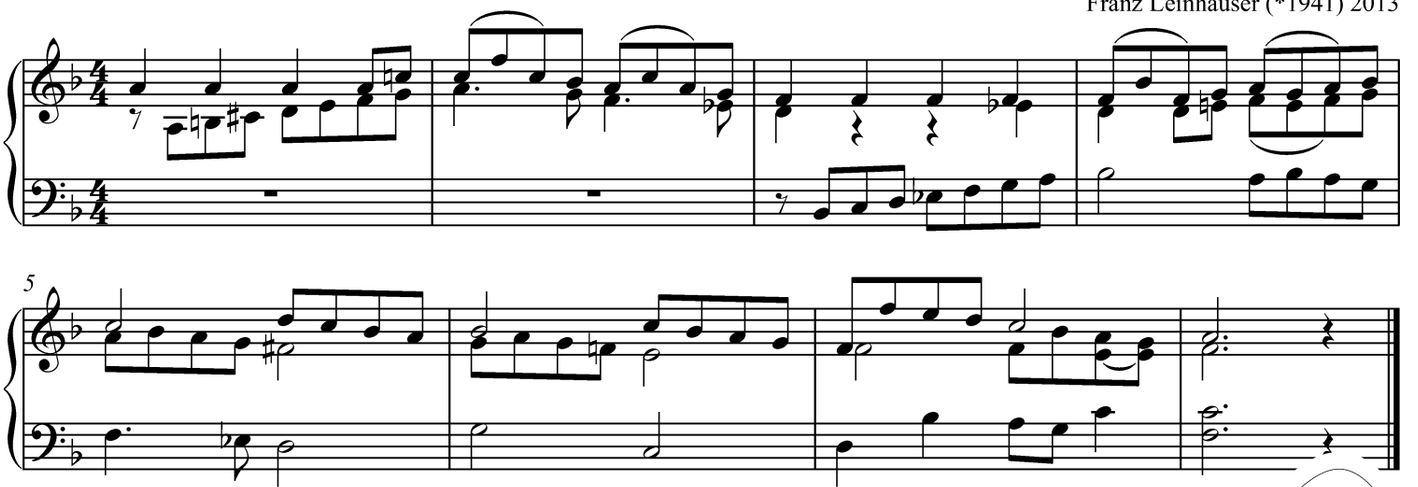

© Carus-Verlag, Stuttgart

251 Jauchzet, ihr Himmel, frohlocket, ihr Engel, in Chören

Melodie 392 Lobe den Herren, den mächtigen König der Ehren

252 Gelobet seist du, Jesu Christ

Ju (*1963) 2013

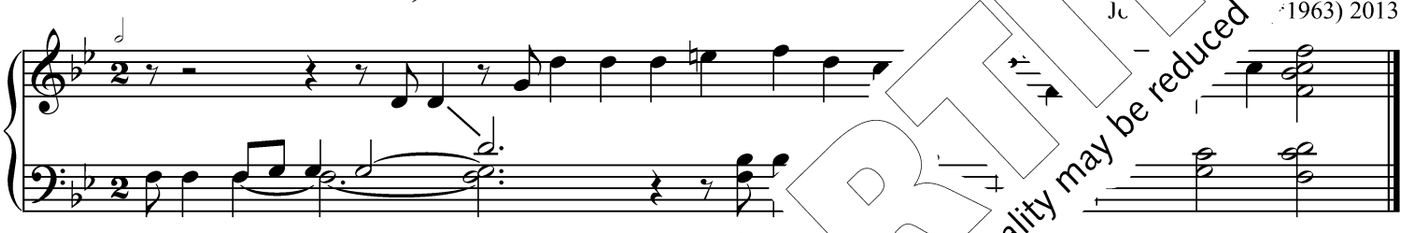

© Carus-Verlag, Stuttgart

253 In dulci jubilo

Willibald Bezler (1942–2018) 2013

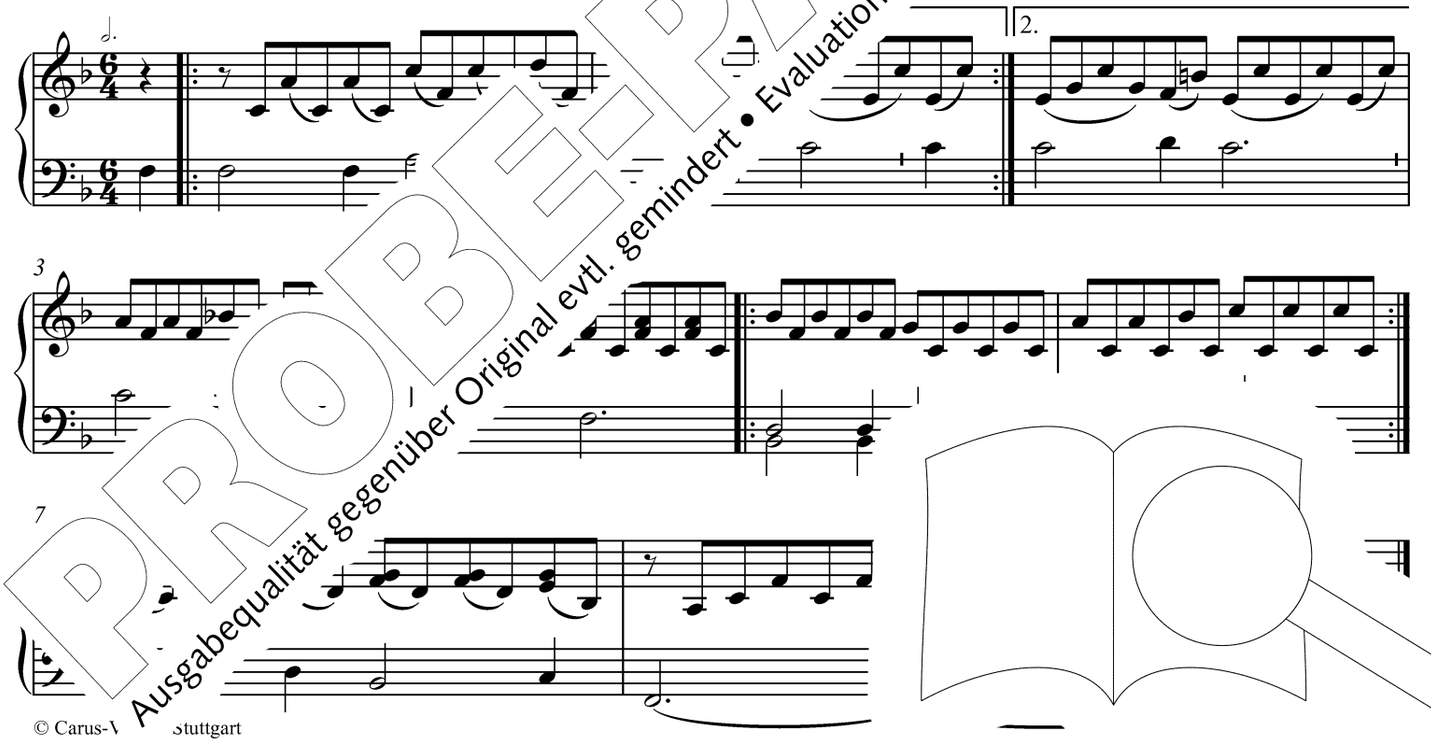

© Carus-V stuttgart

PROBE-PARTITUR
Ausgabequalität gegenüber Original evtl. gemindert • Evaluation Copy - Quality may be reduced • Carus-Verlag

254 Du Kind, zu dieser heilgen Zeit

Christian Schmid (*1977) 2013

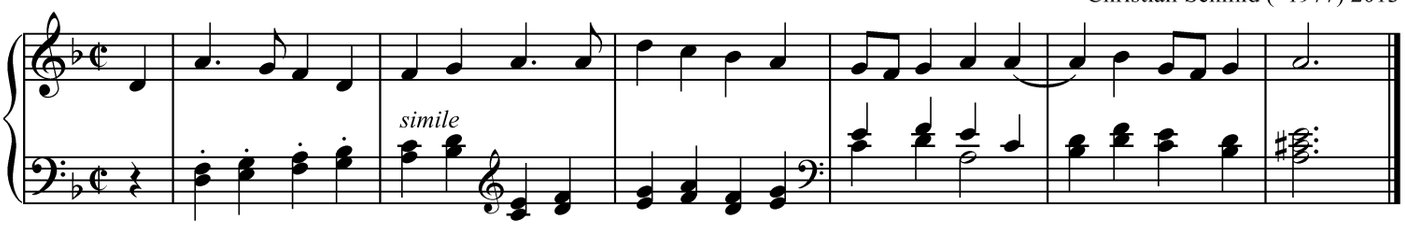

© Carus-Verlag, Stuttgart

256 Ich steh an deiner Krippe hier

(Auch nach Melodie 258 Lobpreiset all zu dieser Zeit)

Barbara Weber (1964–2014) 2013

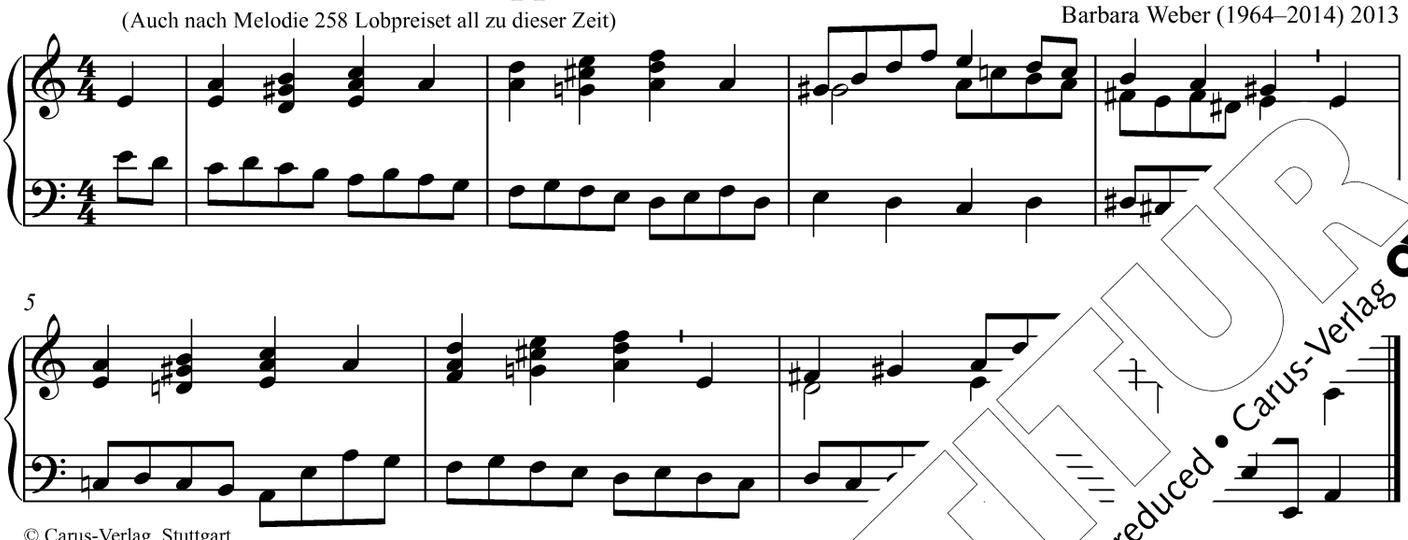

© Carus-Verlag, Stuttgart

257 Der du die Zeit in Händen hast

(Auch nach Melodie 381 Dein Lob, Herr, ruft der Himmel s

Hubert Tacke (*1954) 2013

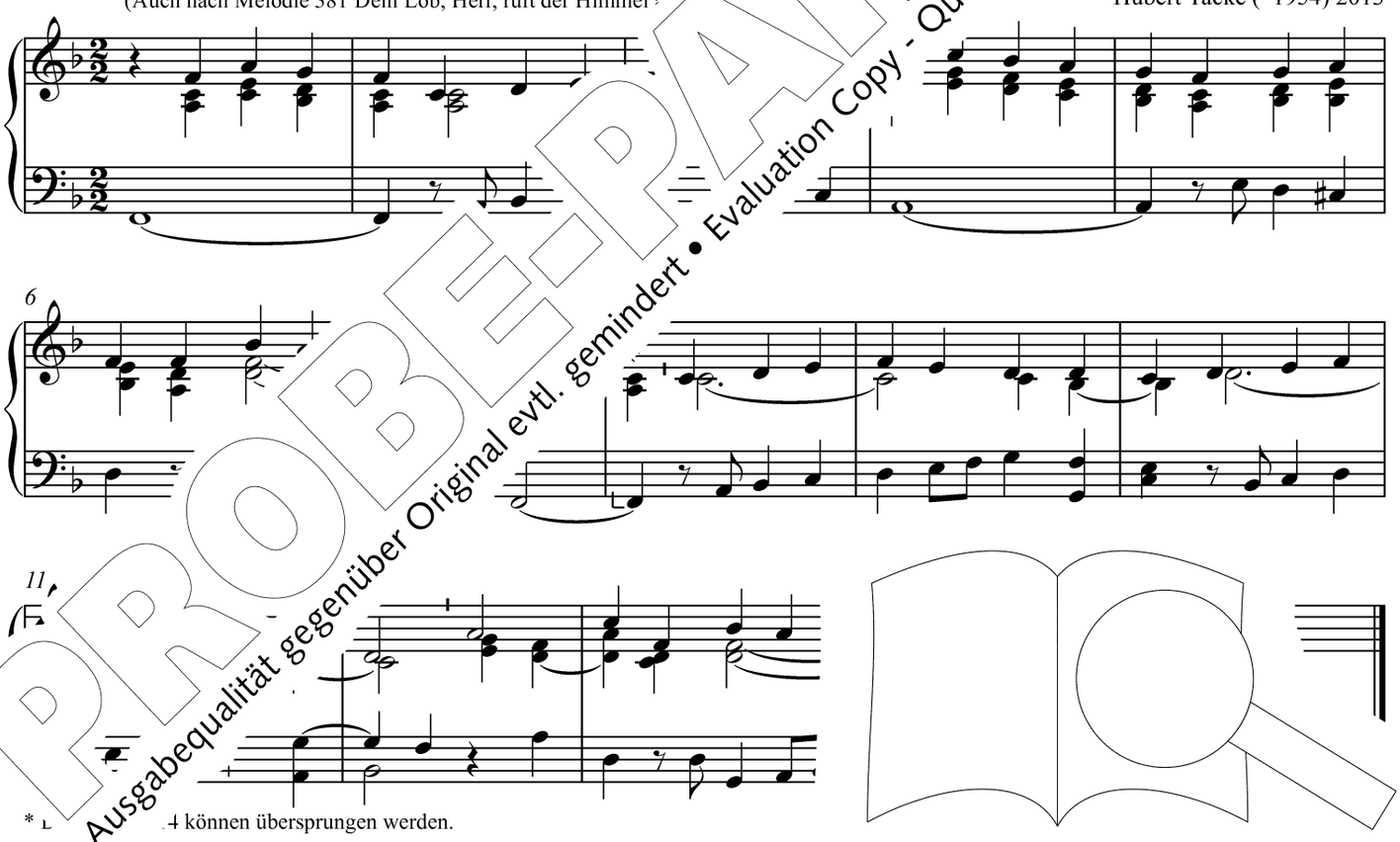

* L 4 können übersprungen werden.

© Car ag, Stuttgart

PROBE-PARTITUR
Ausgabequalität gegenüber Original evtl. gemindert • Evaluation Copy - Quality may be reduced • Carus-Verlag

258 Lobpreiset all zu dieser Zeit

528 Ein Bote kommt, der Heil verheißt

Willibald Bezler (1942–2018) 2013

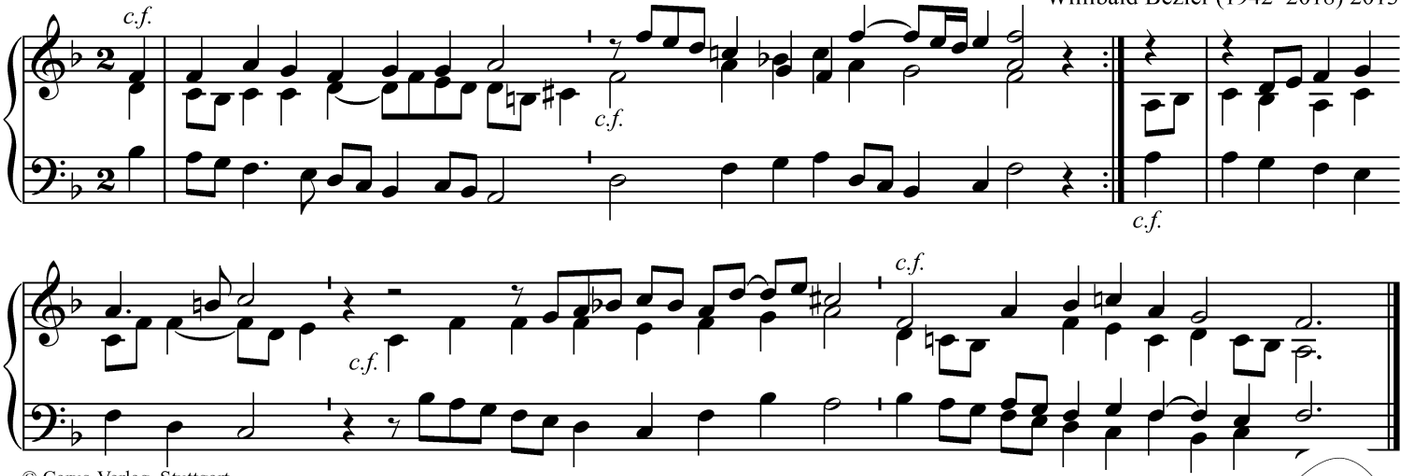

© Carus-Verlag, Stuttgart

259 Gottes Stern, leuchte uns

Martin

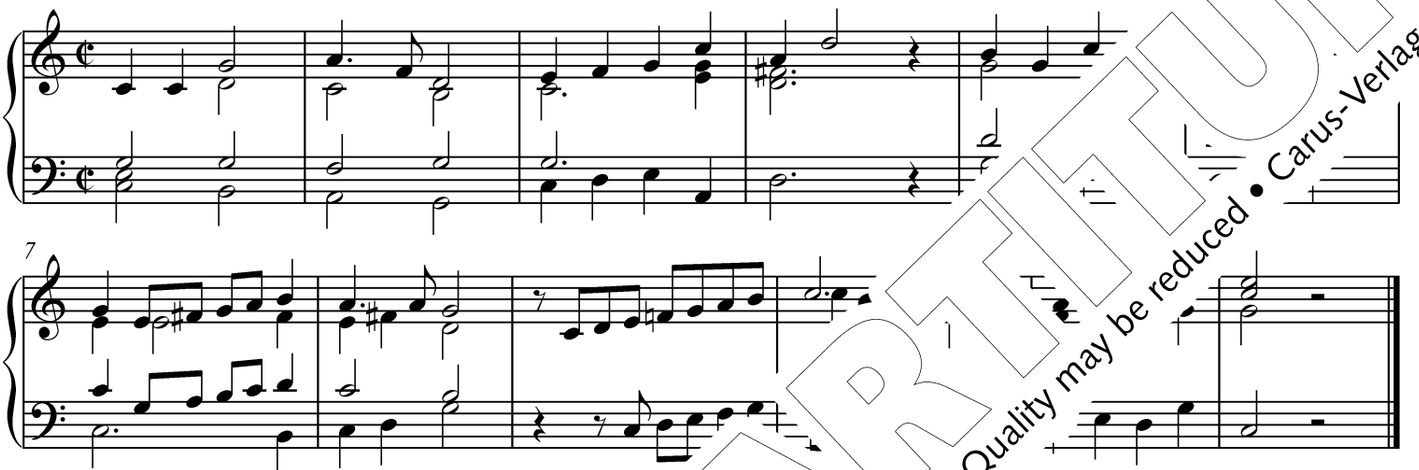

Melodie: Christoph Biskupek und Oliver Sperling

© Carus-Verlag, Stuttgart

261 Stern über Betlehem

I: Flöten 8' + 4' + 2', evtl. 1⅓'
II: Flöten 8' + 4'

Markus Karas (*1961) 2013

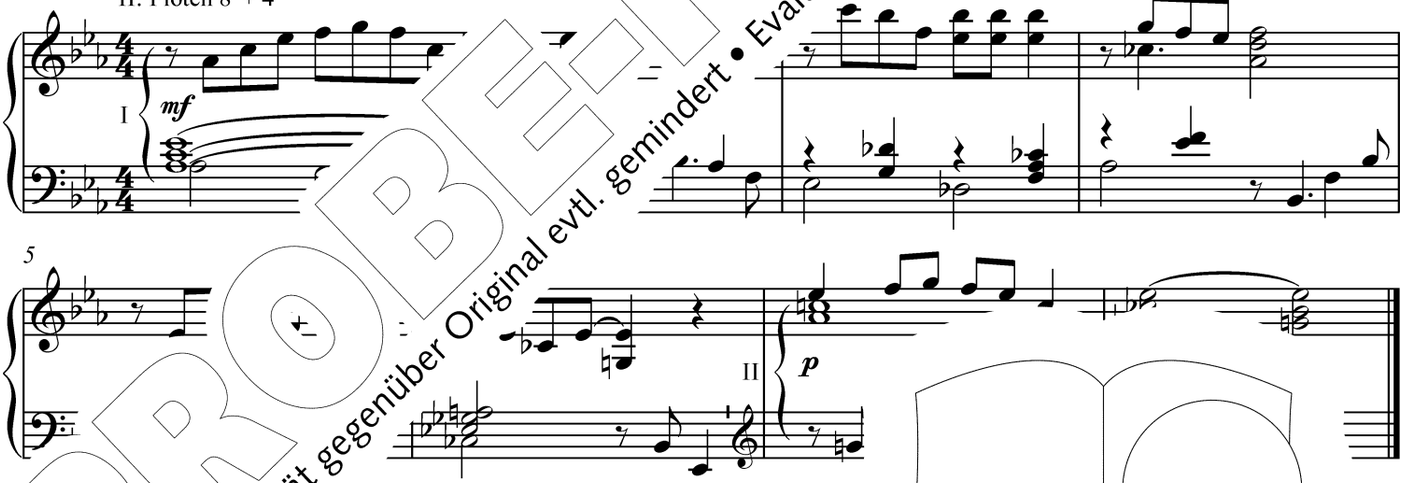

© Bosse Verlag, Kassel

2[illegible] unsern Stern dort stehen

[illegible]e 250 Engel auf den Feldern singen

PROBE-PARTITUR
Ausgabequalität gegenüber Original evtl. gemindert • Evaluation Copy - Quality may be reduced • Carus-Verlag

267 O Mensch, bewein dein Sünde groß

369 O Herz des Königs aller Welt

Wolfram Rehfeldt (*1945) 2013

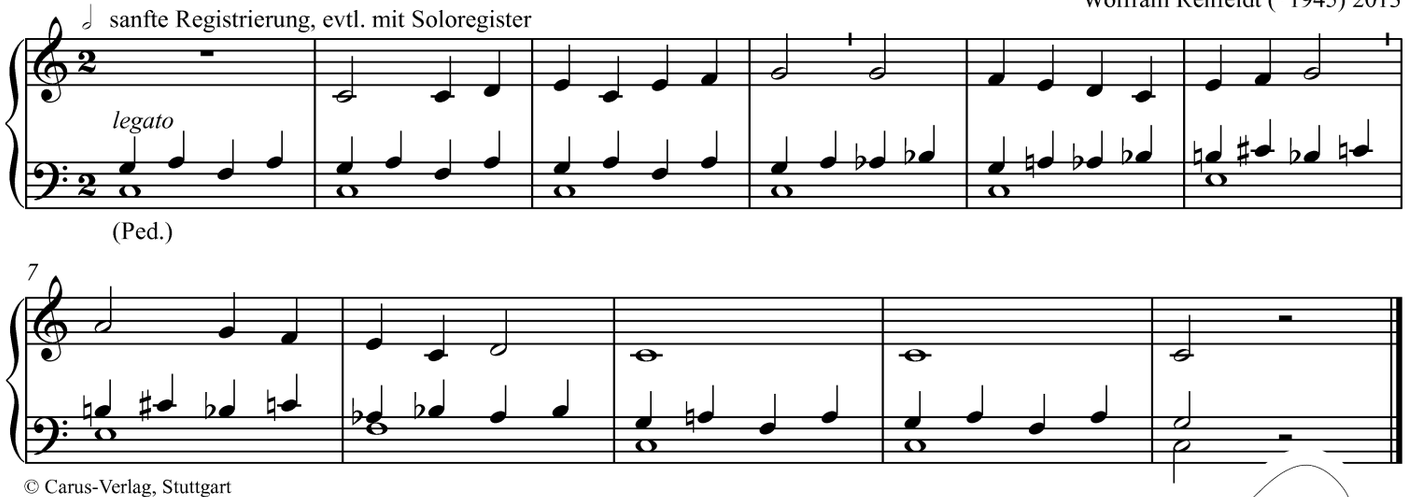

© Carus-Verlag, Stuttgart

268 Erbarme dich, erbarm dich mein

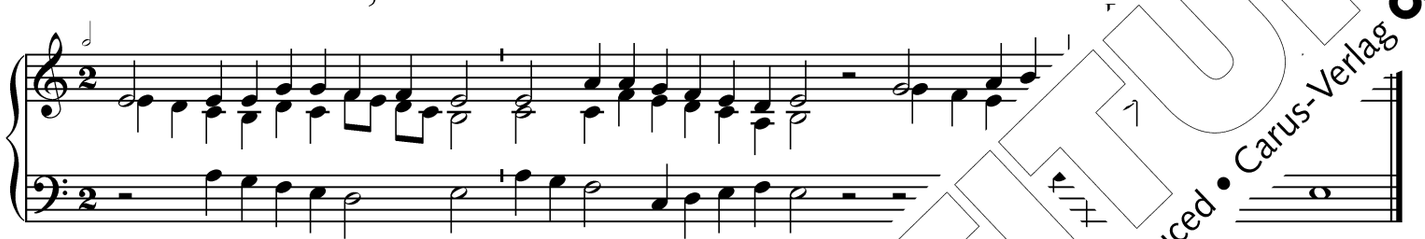

© Carus-Verlag, Stuttgart

269 Du Sonne der Gerechtigkeit

Franz Leinhäuser (*1941) 2013

© Carus-Verlag, Stuttgart

270 Kreuz, auf d

Wolfram Rehfeldt (*1945) 2013

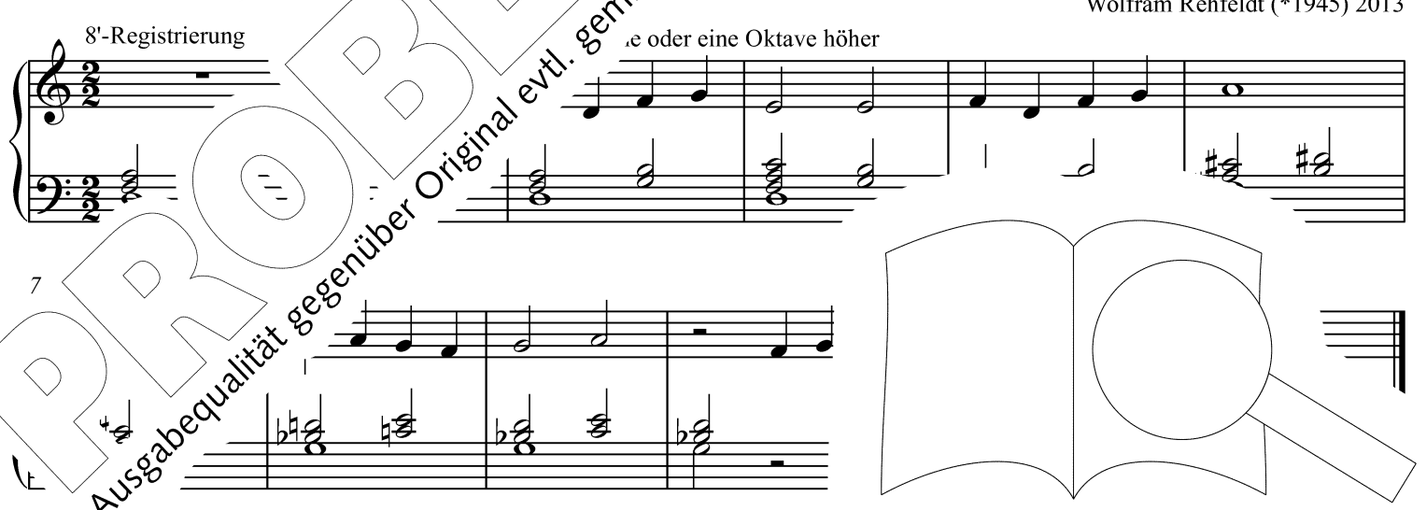

Melo .nar Graap, © Carus-Verlag, Stuttgart

PROBE-PARTITUR
Ausgabequalität gegenüber Original evtl. gemindert • Evaluation Copy - Quality may be reduced • Carus-Verlag

271 O Herr, aus tiefer Klage

Barbara Weber (1964–2014) 2013

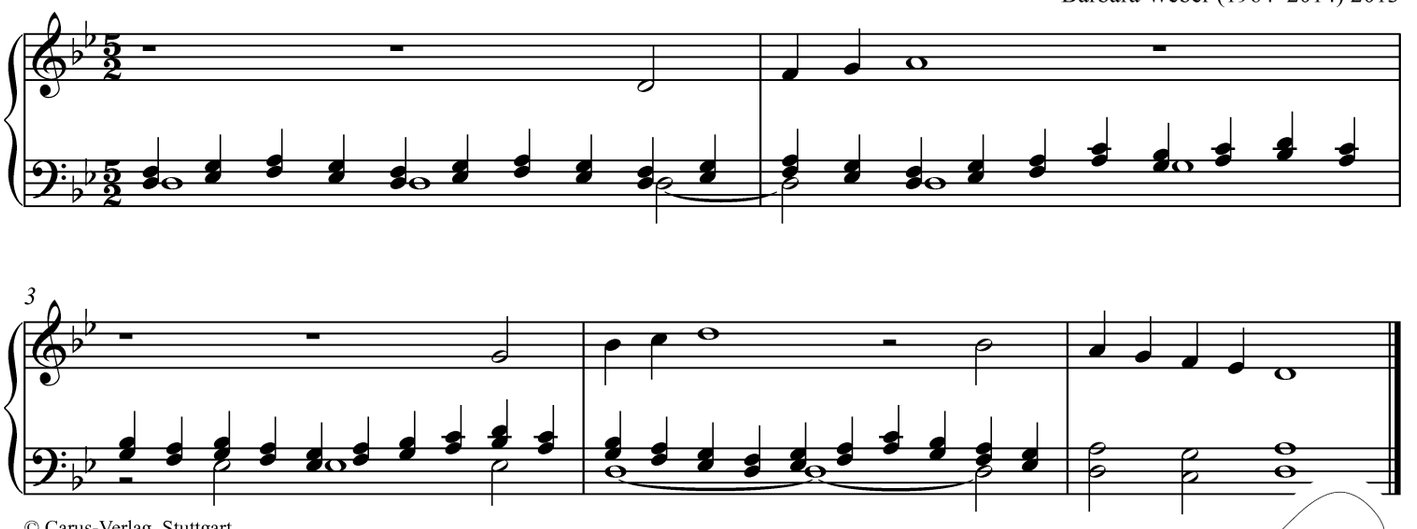

© Carus-Verlag, Stuttgart

272 Zeige uns, Herr, deine Allmacht und Güte

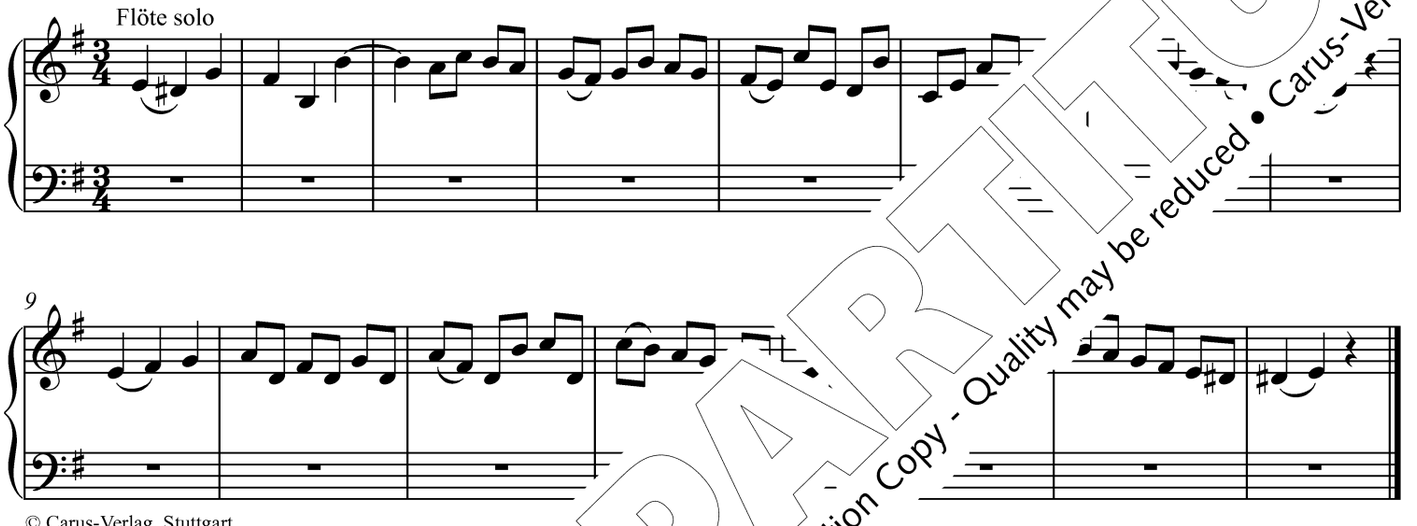

© Carus-Verlag, Stuttgart

273 O Herr, nimm …

Andreas Weil (*1968) 2013

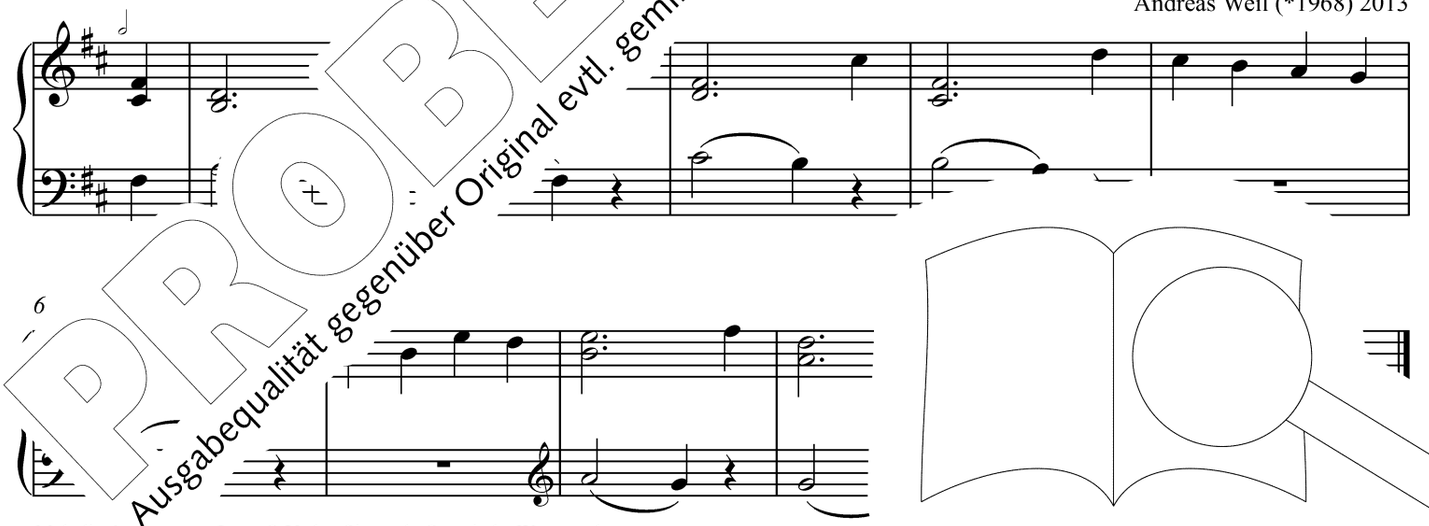

Melodie: … Georg Lotz, © Verlag Singende Gemeinde, Wuppertal

PROBE-PARTITUR
Ausgabequalität gegenüber Original evtl. gemindert • Evaluation Copy - Quality may be reduced • Carus-Verlag

274 Und suchst du meine Sünde

Martin Dücker (*1951) 2013

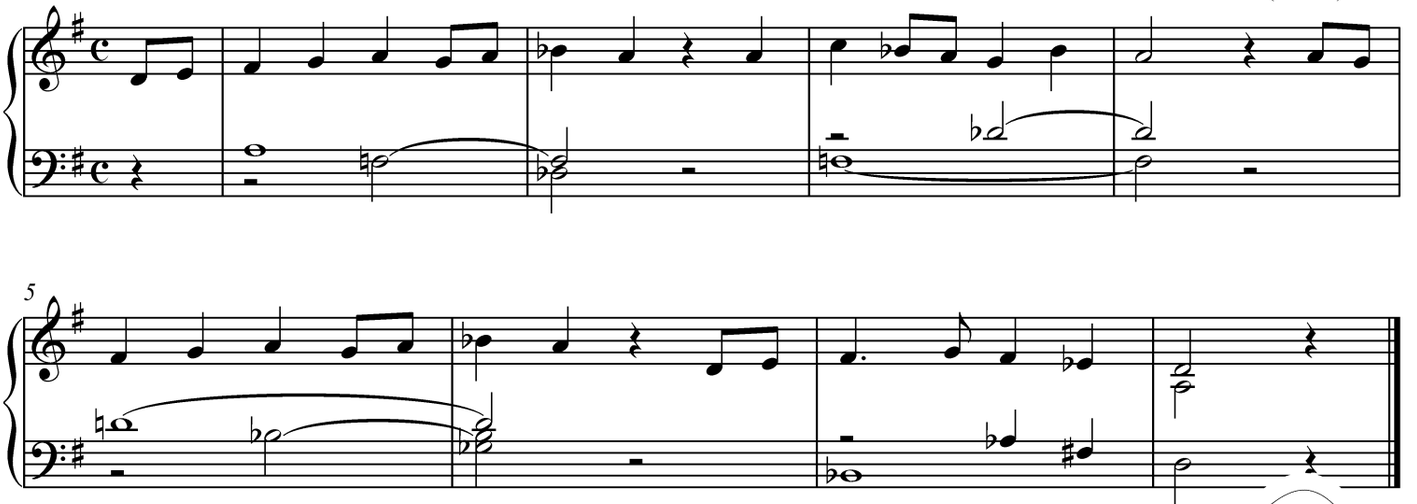

Melodie: Christian Dostal, © SCM Hänssler, Holzgerlingen

275 Selig, wem Christus auf dem Weg begegnet

(Auch nach Melodie 484 Dank sei dir, Vater, für das ewge Leben)

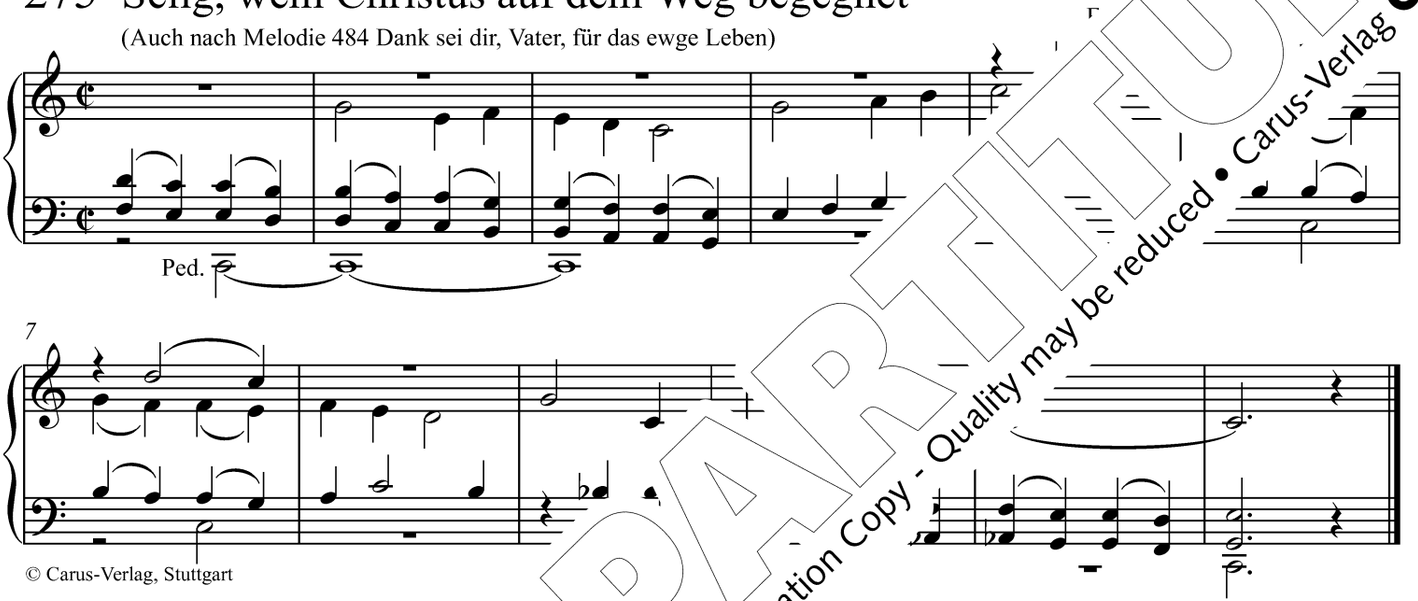

© Carus-Verlag, Stuttgart

277 Aus tiefer Not

Anton Heiller (1923–1979)

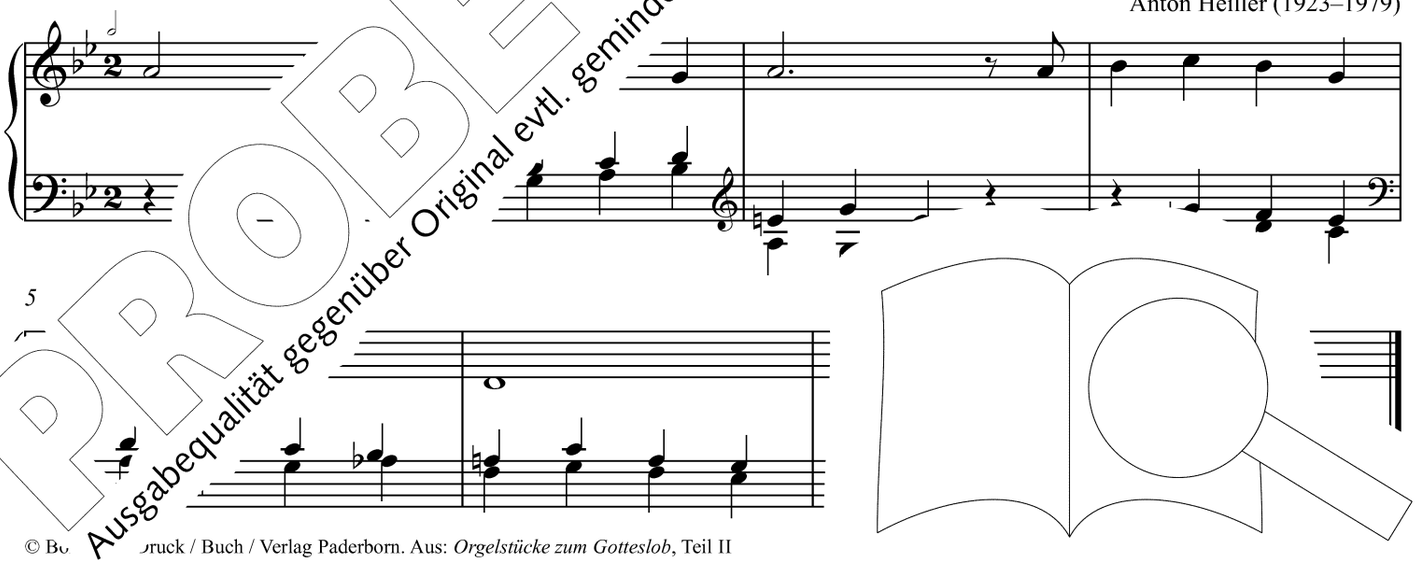

© Bo ruck / Buch / Verlag Paderborn. Aus: *Orgelstücke zum Gotteslob*, Teil II

PROBE-PARTITUR
Ausgabequalität gegenüber Original evtl. gemindert • Evaluation Copy - Quality may be reduced • Carus-Verlag

280 Singt dem König Freudenpsalmen

Ouvertüre
Organo pleno

Tobias Wittmann (*1983) 2013

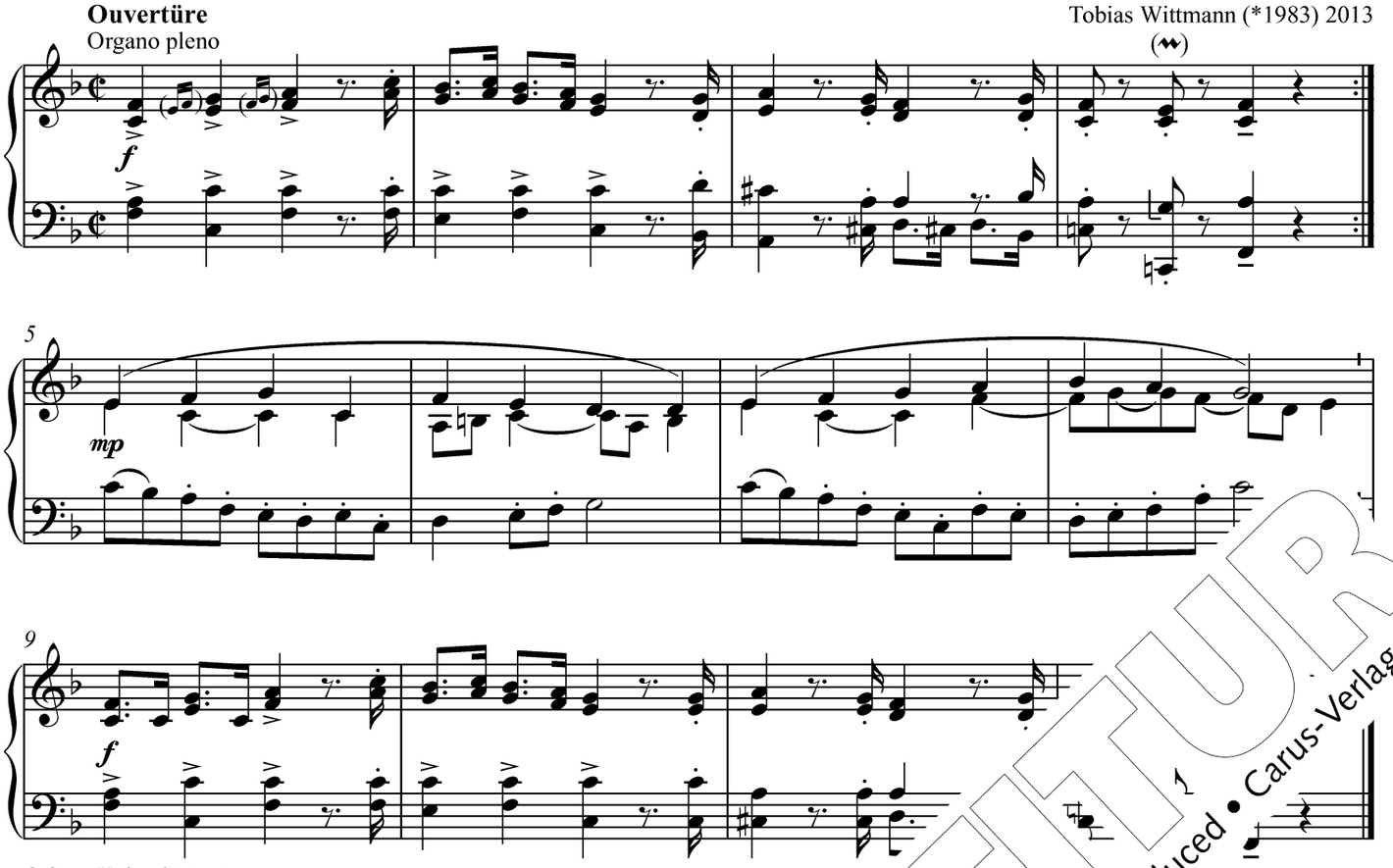

© Carus-Verlag, Stuttgart

281 Also sprach beim Abendmahle

helle Register

Hubert Tacke (*1954) 2013

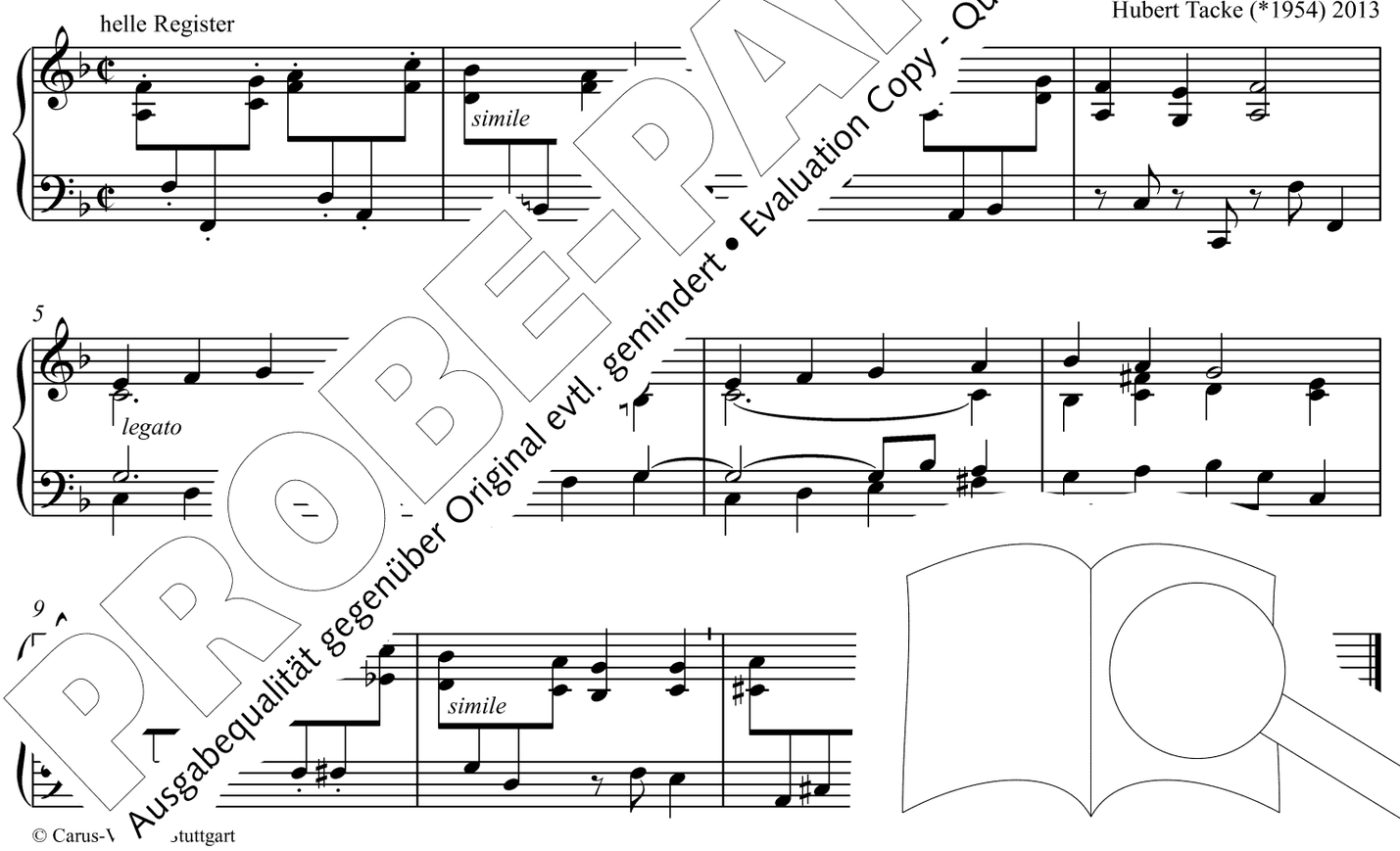

© Carus-Verlag, Stuttgart

PROBE-PARTITUR
Ausgabequalität gegenüber Original evtl. gemindert • Evaluation Copy - Quality may be reduced • Carus-Verlag

282 Beim letzten Abendmahle

507 Christus, der ist mein Leben

Andreas Weil (*1968) 2013

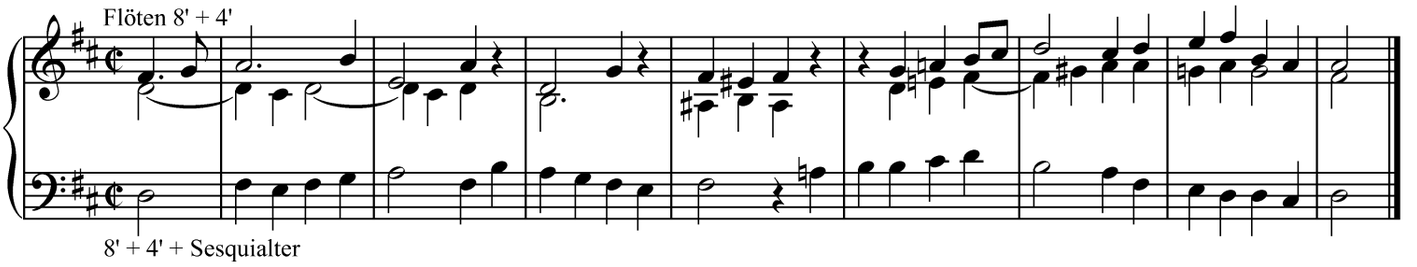

© Carus-Verlag, Stuttgart

283 Aus der Tiefe rufe ich zu dir

Markus Eichenlaub (*1970) 2013

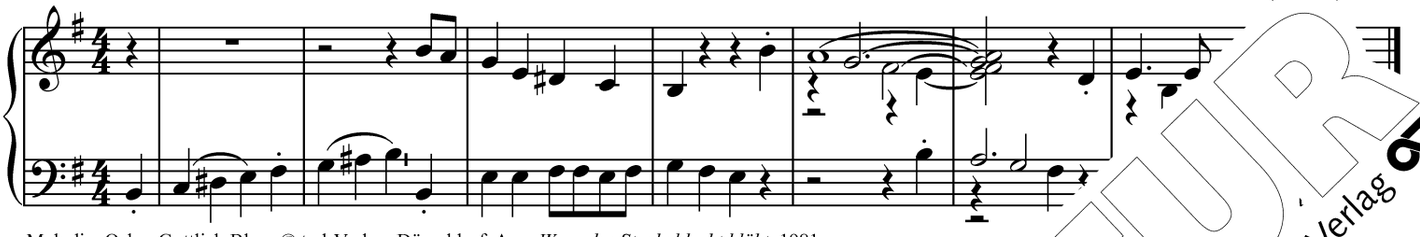

Melodie: Oskar Gottlieb Blarr, © tvd-Verlag, Düsseldorf. Aus: *Wenn der Stacheldraht blüht*, 1981

288 Hört das Lied der finstern Nacht

(1964–2014) 2013

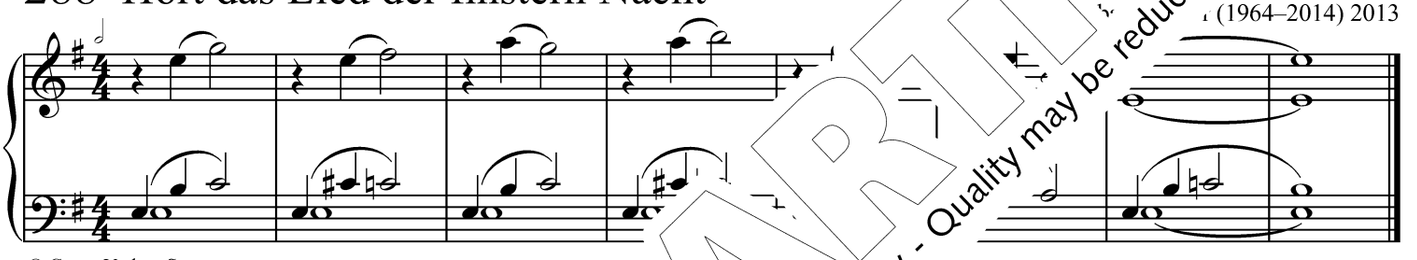

© Carus-Verlag, Stuttgart

289 O Haupt voll Blut und W

Martin Dücker (*1951) 2013

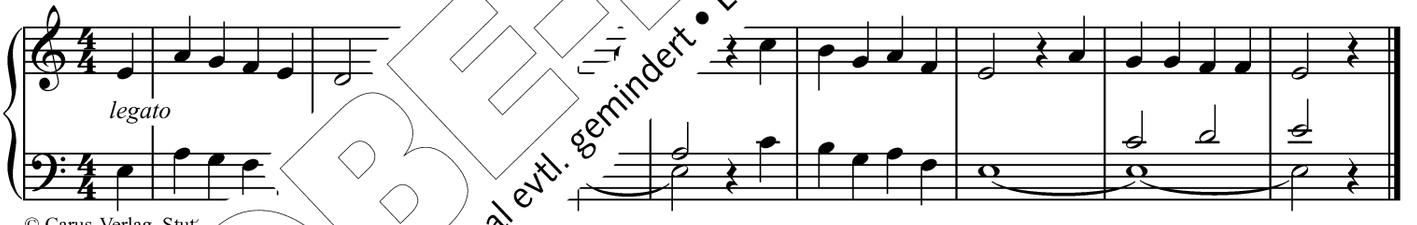

© Carus-Verlag, Stu

29 su, was hast du verbroch

14) 2013

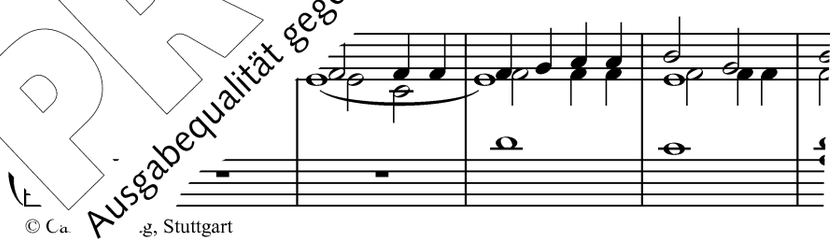

© Ca g, Stuttgart

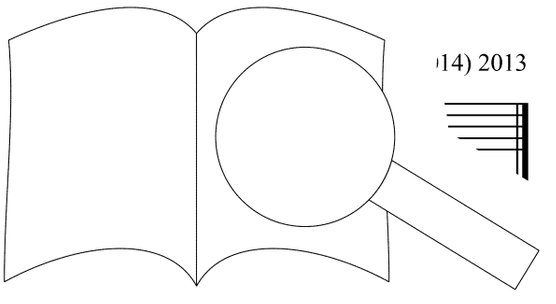

PROBE-PARTITUR
Ausgabequalität gegenüber Original evtl. gemindert • Evaluation Copy - Quality may be reduced • Carus-Verlag

291 Holz auf Jesu Schulter

Martin Dücker (*1951) 2013

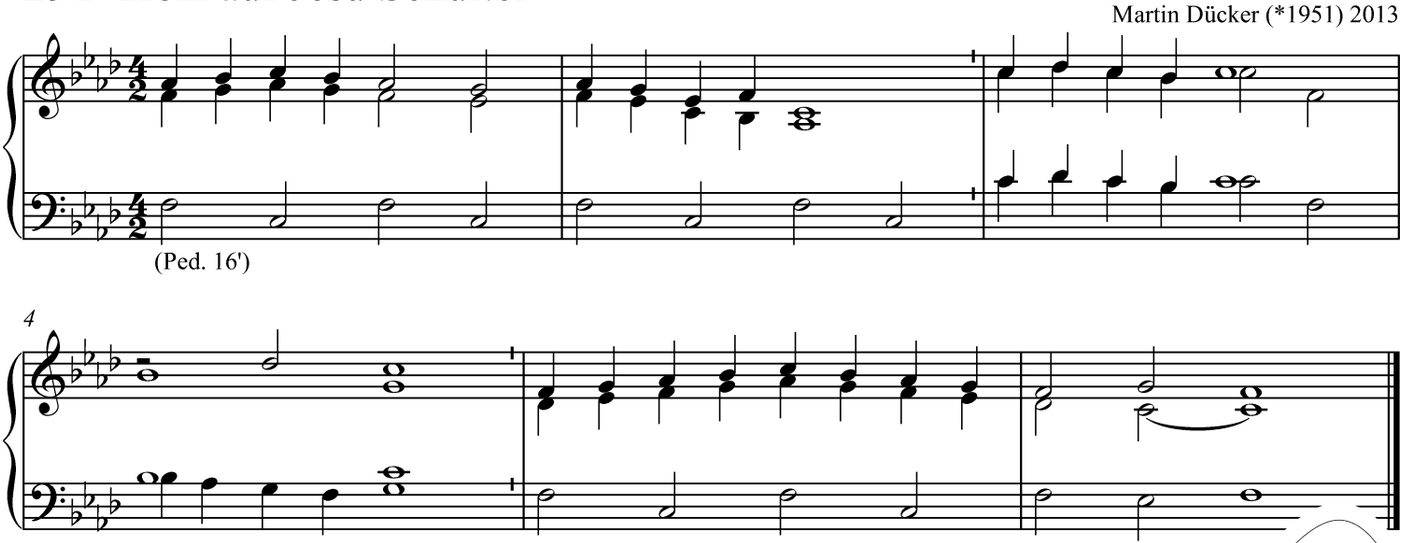

Melodie: Ignace de Sutter, © N.V. De Oude Linden, Tongerlo
© Carus-Verlag, Stuttgart (Intonation)

292 Fürwahr, er trug unsre Krankheit

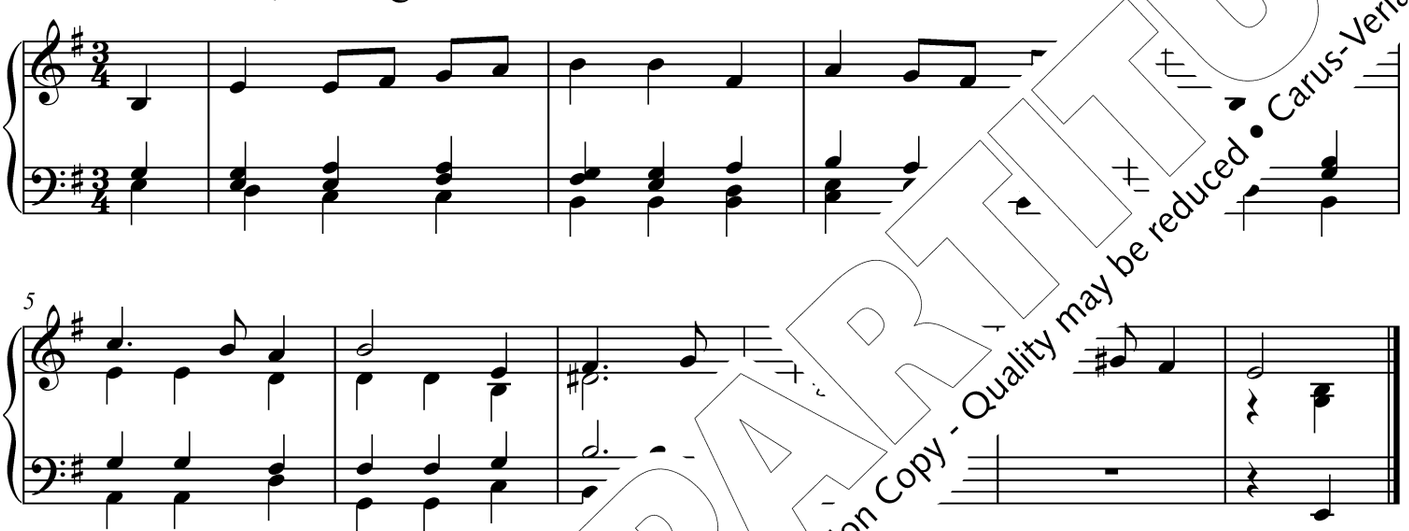

© Carus-Verlag, Stuttgart

294 O du hochheilig

Doloroso

Hubert Tacke (*1954) 2013

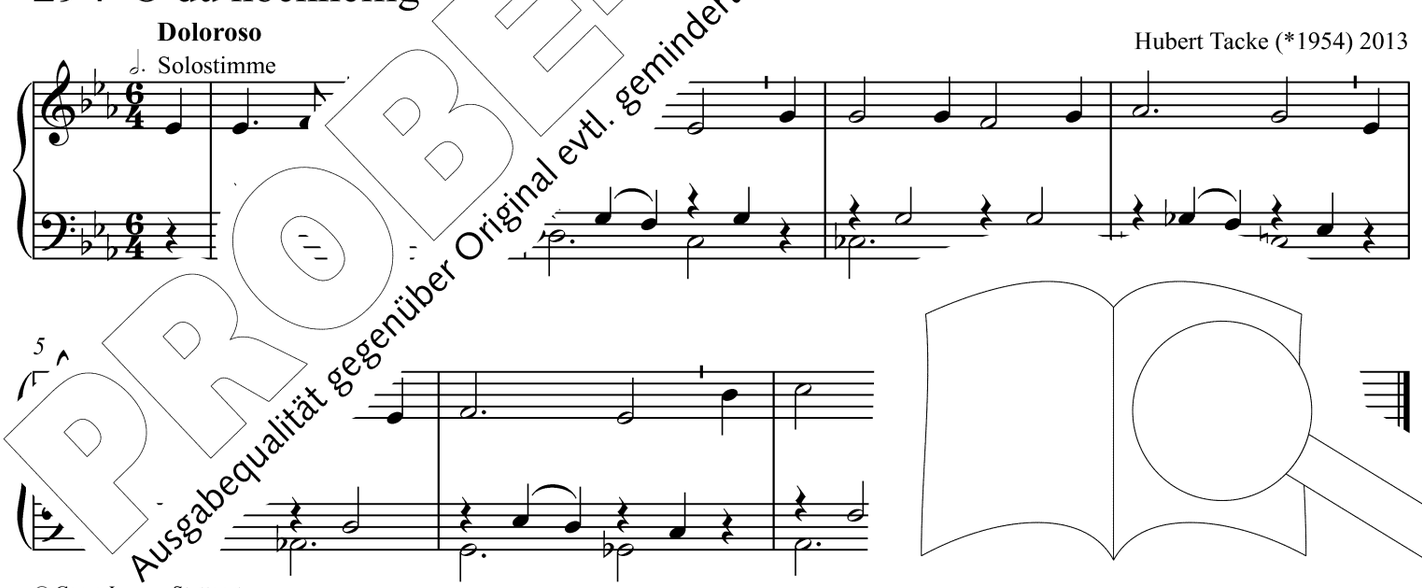

© Carus-V[illegible], Stuttgart

PROBE-PARTITUR
Ausgabequalität gegenüber Original evtl. gemindert • Evaluation Copy - Quality may be reduced • Carus-Verlag

295 O Traurigkeit, o Herzeleid

Gustav Biener (1926–2003)

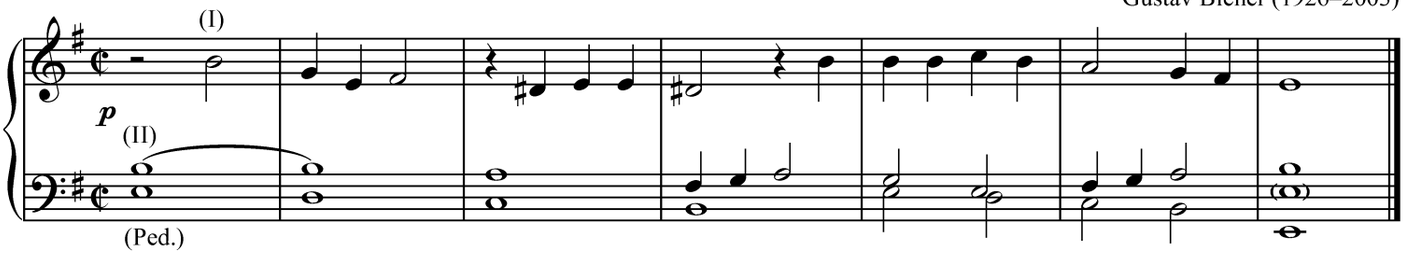

© Carus-Verlag, Stuttgart

297 Wir danken dir, Herr Jesu Christ

Józef Świder (1930–2014) 2013

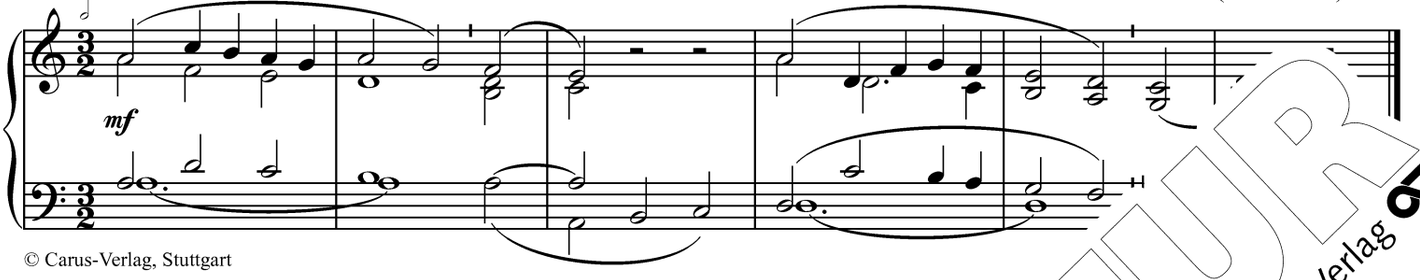

© Carus-Verlag, Stuttgart

299 Der König siegt, das Banner glänzt

To ann (*1983) 2013

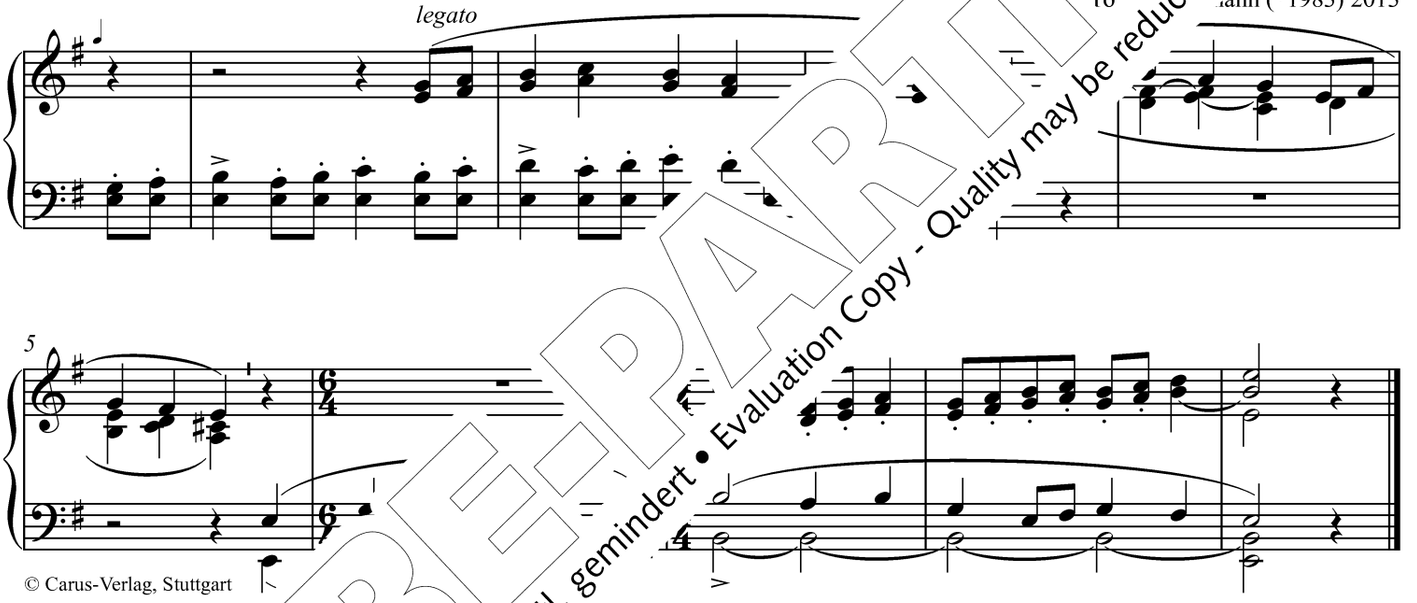

© Carus-Verlag, Stuttgart

318 Ch
31 Himmel

42) 2013

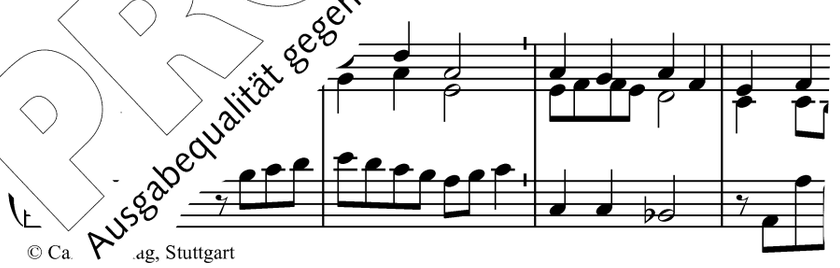

© Ca ag, Stuttgart

PROBE-PARTITUR
Ausgabequalität gegenüber Original evtl. gemindert • Evaluation Copy - Quality may be reduced • Carus-Verlag

322 Halleluja … Ihr Christen, singet hocherfreut

Józef Świder (1930–2014) 2013

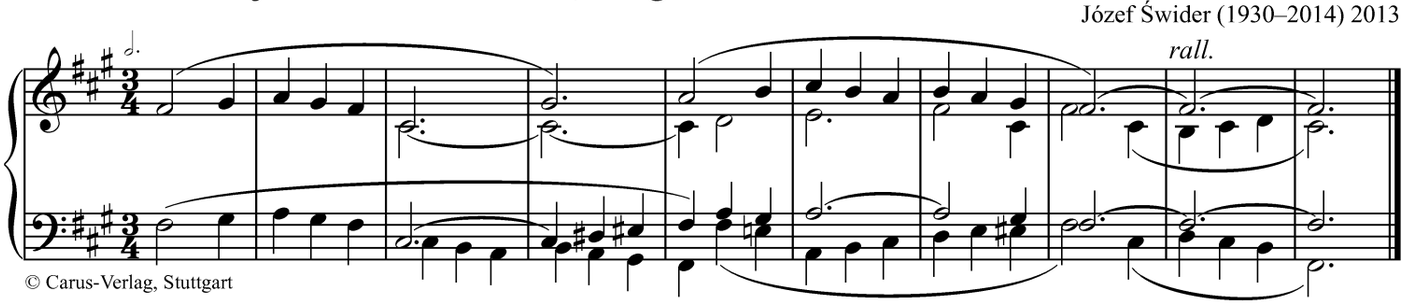

© Carus-Verlag, Stuttgart

324 Vom Tode heut erstanden ist

I: Zungenstimme, II: Prinzipal 8' (+ 4')

Tobias Wittmann (*198[illegible] 2013

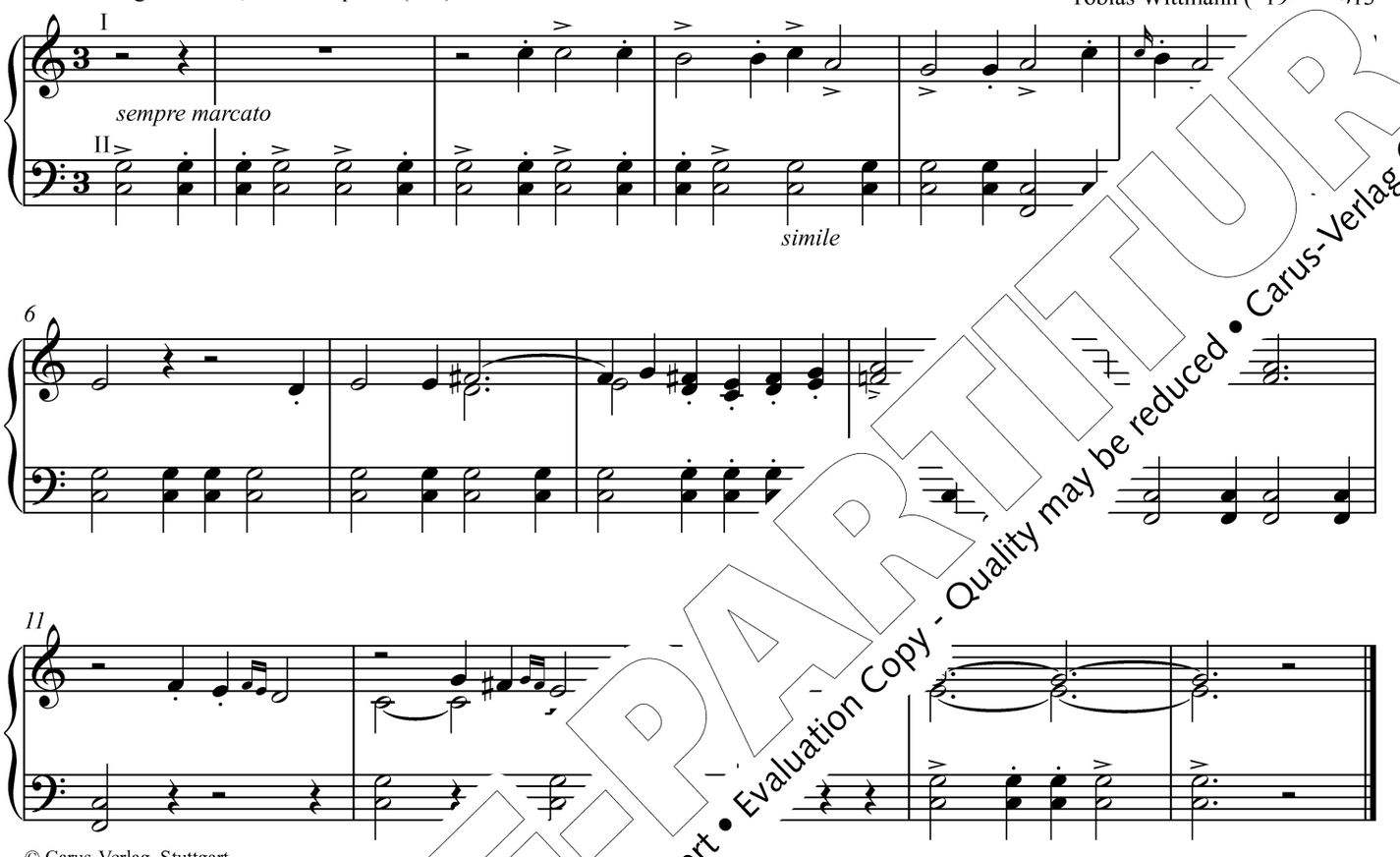

© Carus-Verlag, Stuttgart

325 Bleibe bei[illegible] durch die Zeit

Melodie [illegible]

326 W[illegible]ich sein

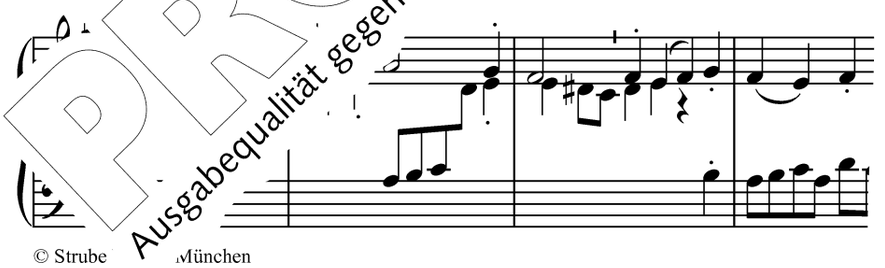

1959)

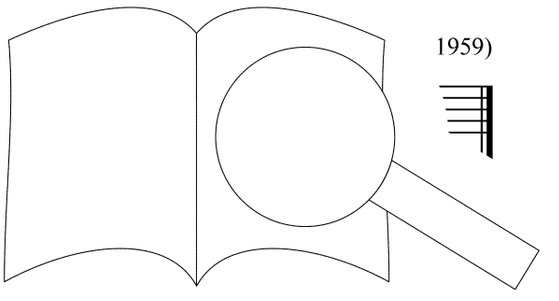

© Strube[illegible]München

PROBE-PARTITUR
Ausgabequalität gegenüber Original evtl. gemindert • Evaluation Copy - Quality may be reduced • Carus-Verlag

328 Gelobt sei Gott im höchsten Thron

Wolfgang Schütz (*1942) 2013

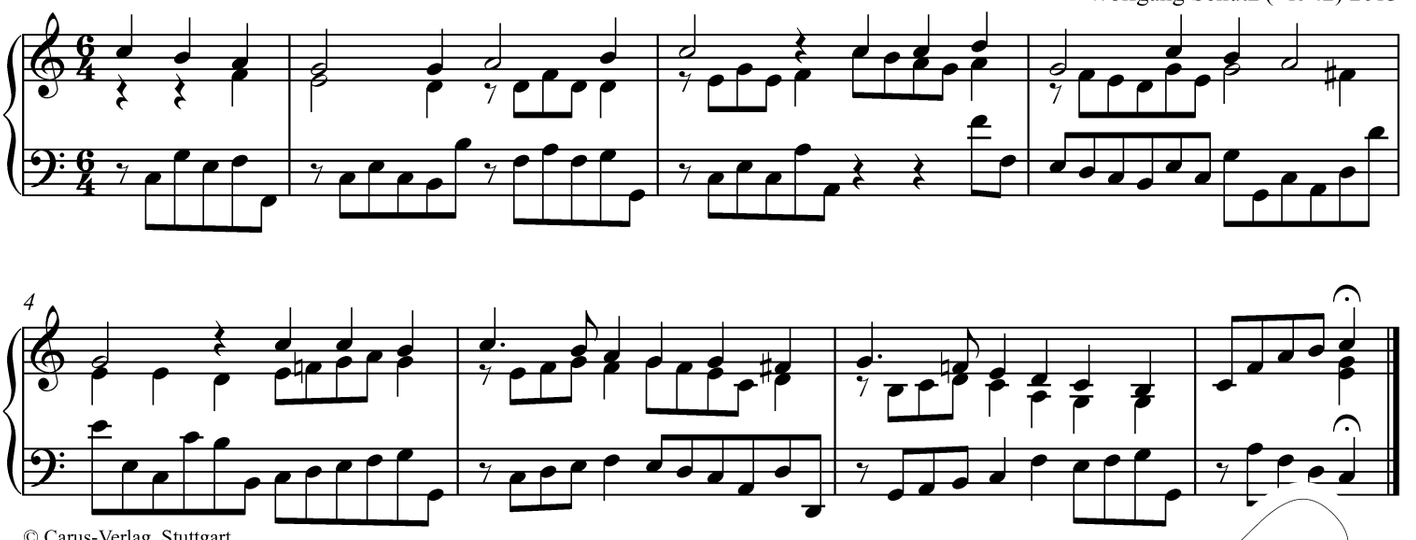

© Carus-Verlag, Stuttgart

329 Das ist der Tag, den Gott gemacht

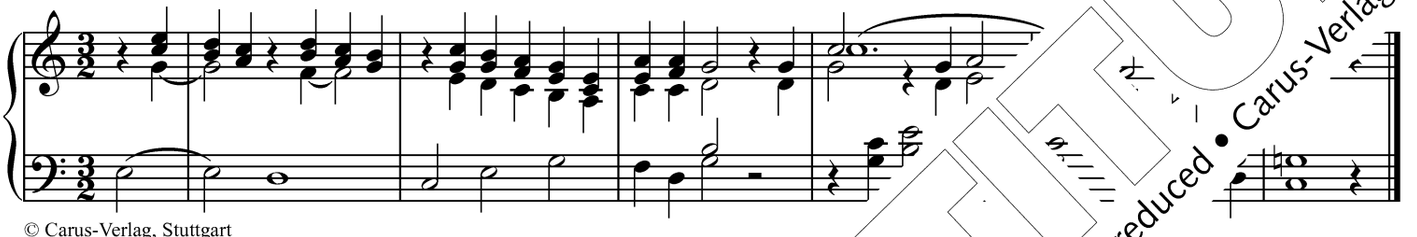

© Carus-Verlag, Stuttgart

331 Ist das der Leib, Herr Jesu Christ

Solostimme

Hubert Tacke (*1954) 2013

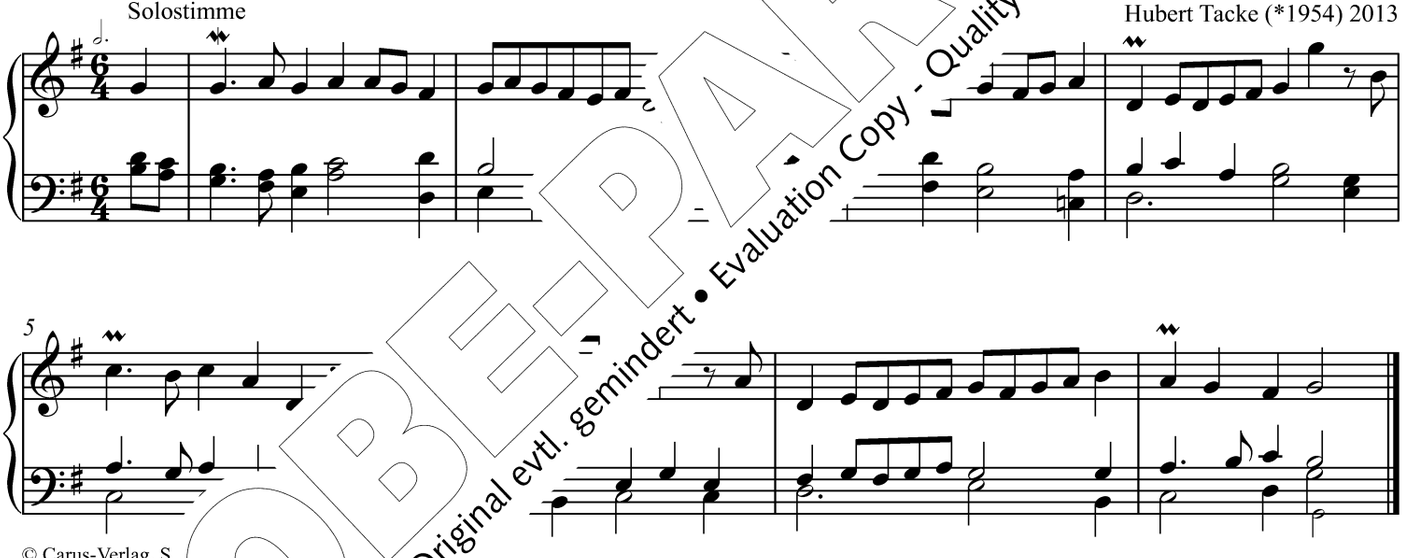

© Carus-Verlag, S

3? , Herr Jesu Christ

(51) 2013

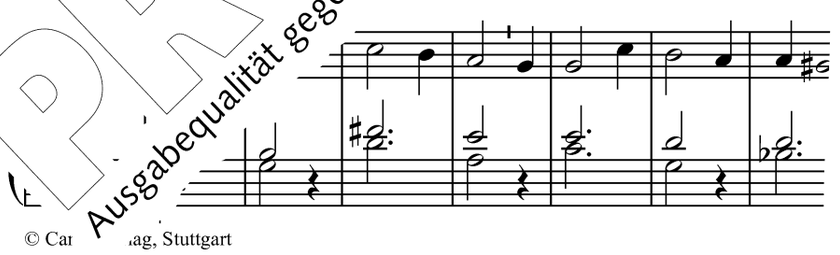

© Car ag, Stuttgart

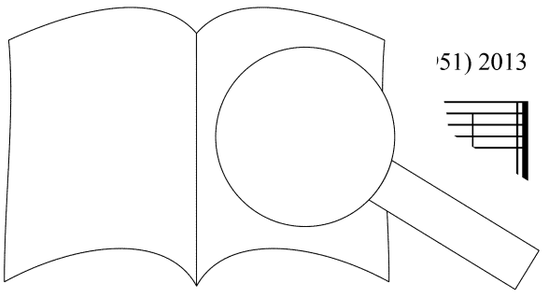

PROBE-PARTITUR
Ausgabequalität gegenüber Original evtl. gemindert • Evaluation Copy - Quality may be reduced • Carus-Verlag

334 O Licht der wunderbaren Nacht

Barbara Weber (1964–2014) 2013

Bordun 8' + Prinzipal 4'

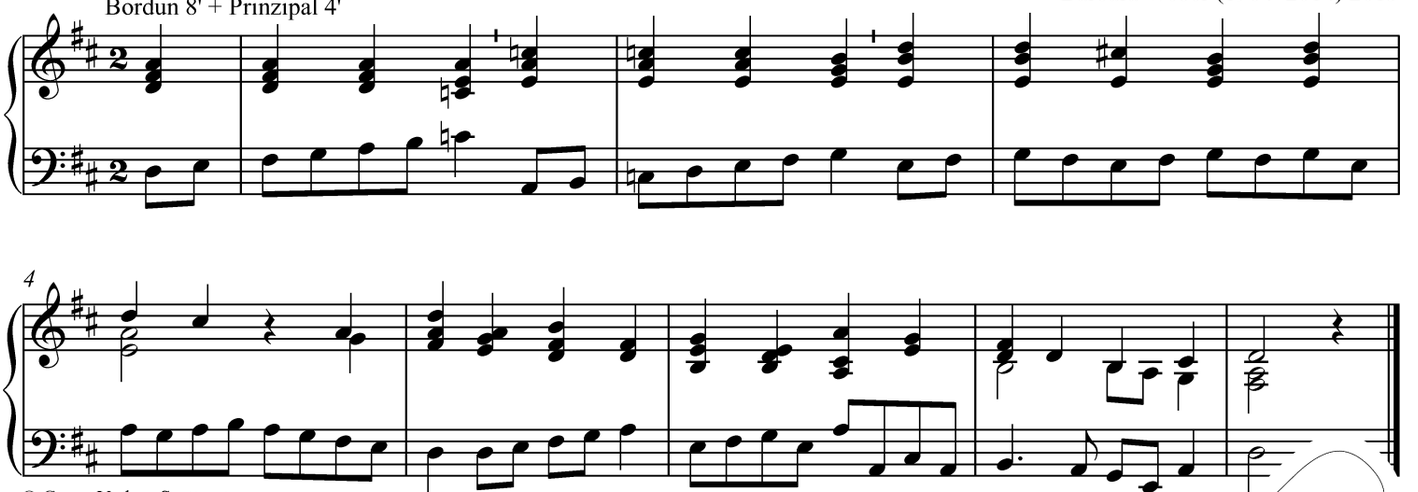

© Carus-Verlag, Stuttgart

336 Jesus lebt, mit ihm auch ich

Maestoso

mit Zungen und Mixturen

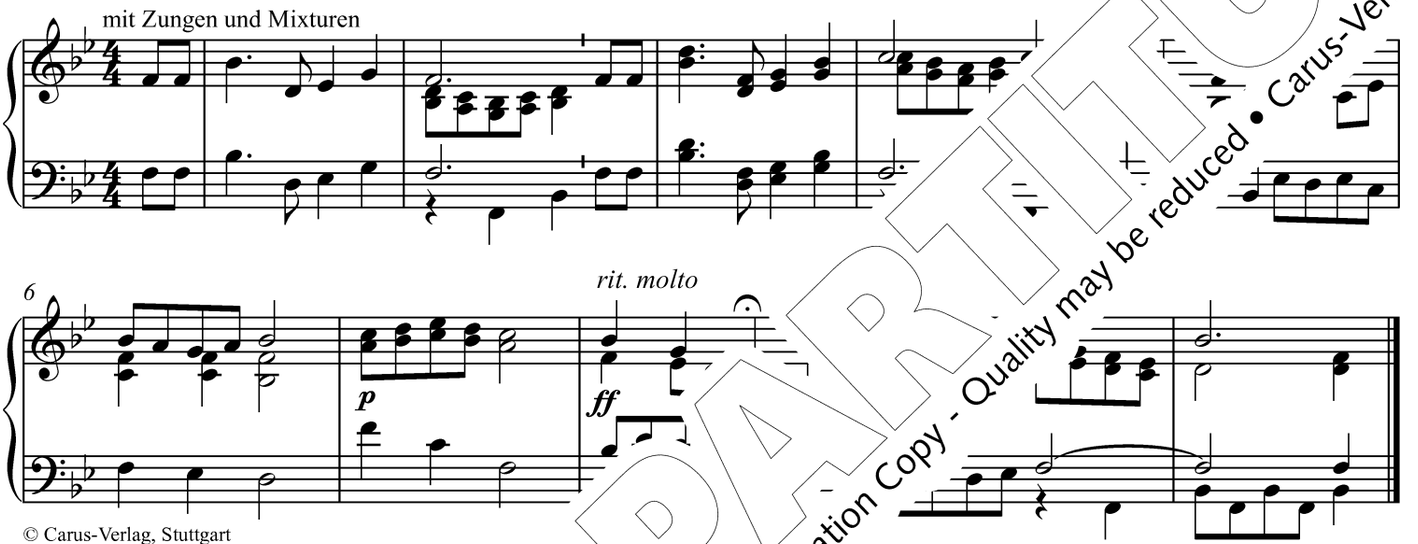

© Carus-Verlag, Stuttgart

337 Freu dich, erlöst[illegible]

Prinzipale und Flöten 8' + [illegible]

Markus Karas (*1961) 2013

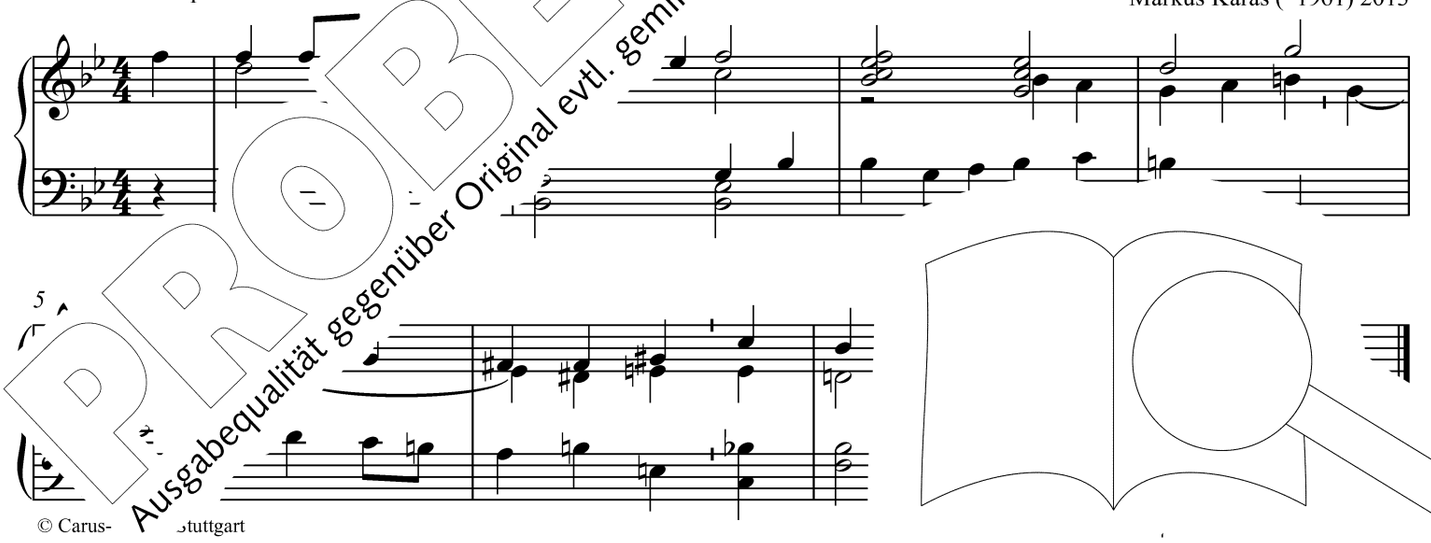

© Carus-[illegible]tuttgart

PROBE-PARTITUR
Ausgabequalität gegenüber Original evtl. gemindert • Evaluation Copy - Quality may be reduced • Carus-Verlag

338 Jerusalem, du neue Stadt

Jörg Stephan Vogel (*1960) 2013

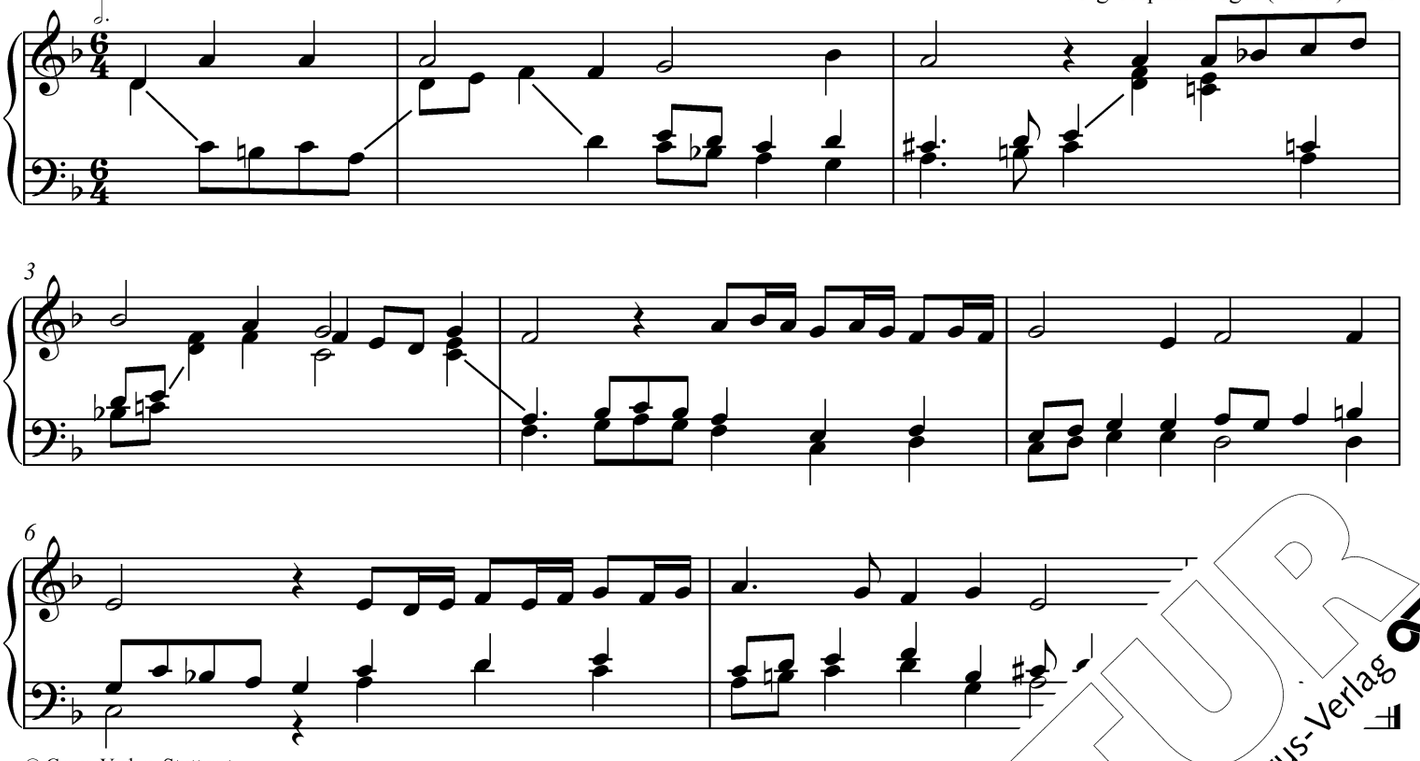

© Carus-Verlag, Stuttgart

339 Ihr Christen, hoch erfreuet euch

…er (1942–2018) 2013

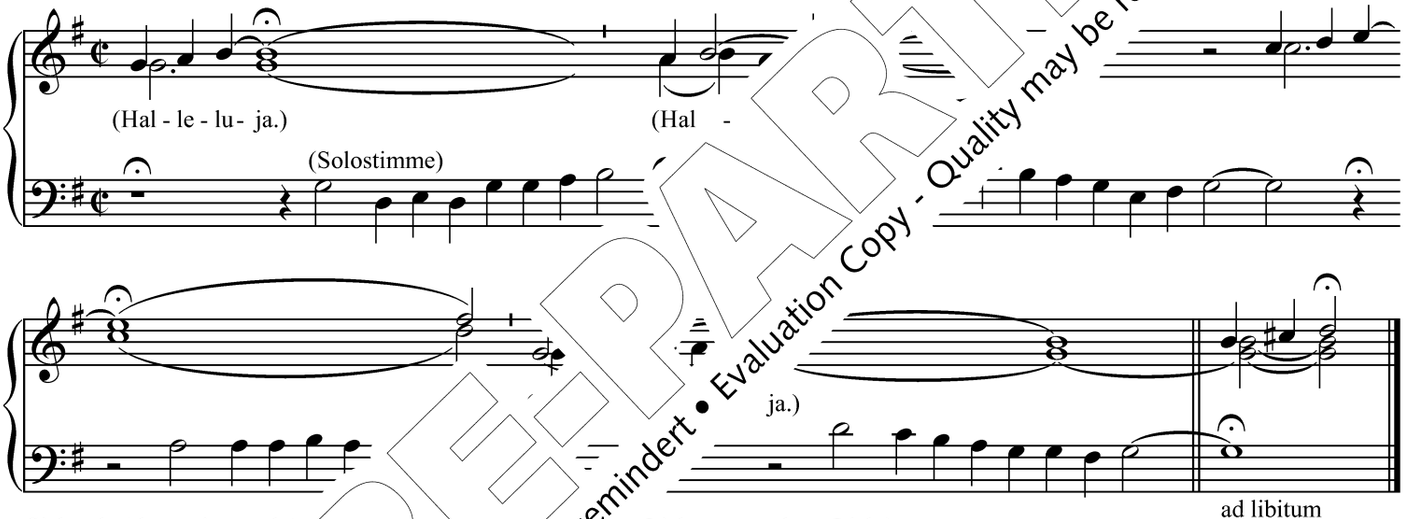

Siehe als Alternative auch … …u Licht vom wahren Licht).

© Carus-Verlag, Stuttgart

341 Ve…

342 K… …eist, der Leben schafft

…1983) 2013

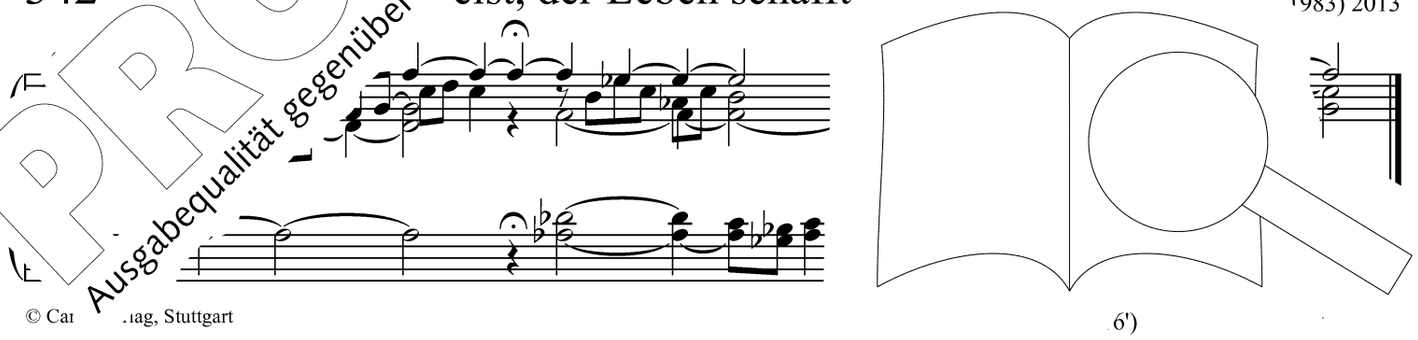

© Ca… …lag, Stuttgart

6')

PROBE-PARTITUR
Ausgabequalität gegenüber Original evtl. gemindert • Evaluation Copy - Quality may be reduced • Carus-Verlag

344 Komm herab, o Heilger Geist

Mathias Gabriel Rehfeldt (*1986) 2013

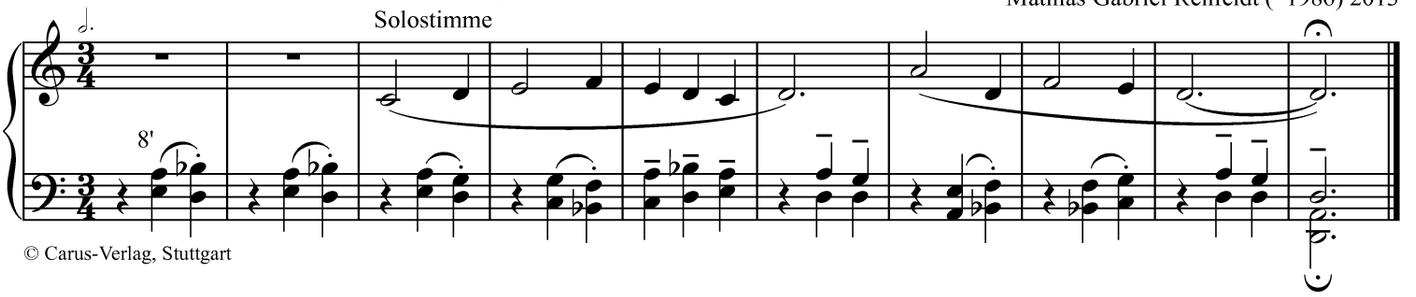

© Carus-Verlag, Stuttgart

346 Atme in uns, Heiliger Geist

Tobias Wittmann (*1983) 2013

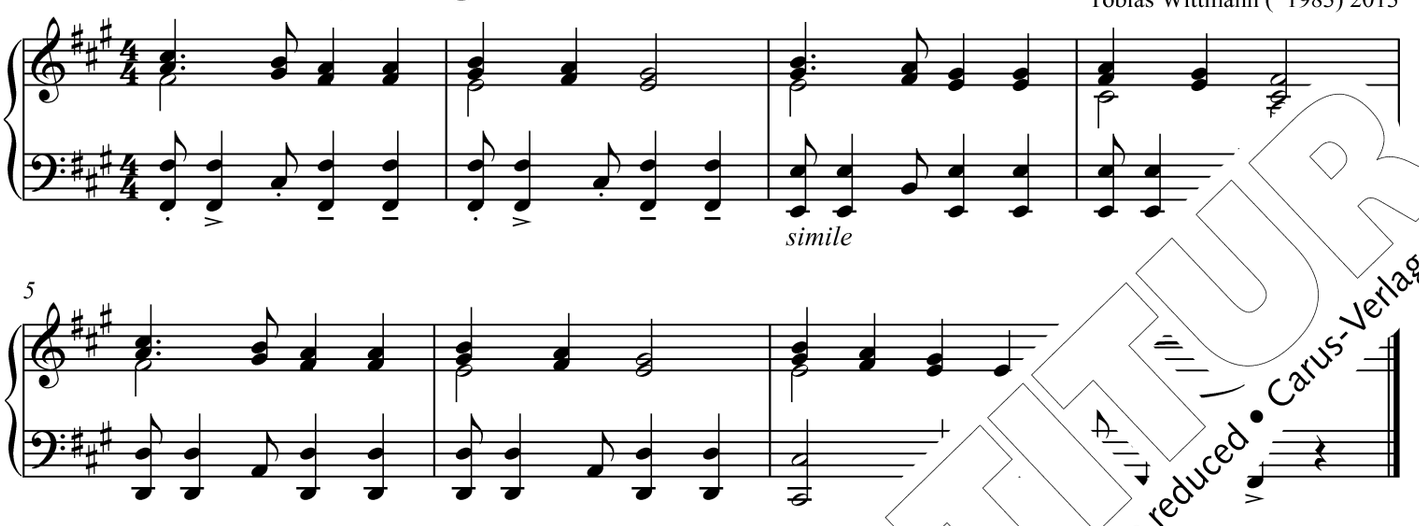

© 1982 Editions de l'Emmanuel (AVM) Paris. Für D, A, CH: Gemeinschaft Emmanuel, Altötting

347 Der Geist des Herrn erfüllt das A[illegible]

Markus Karas (*1961) 2013

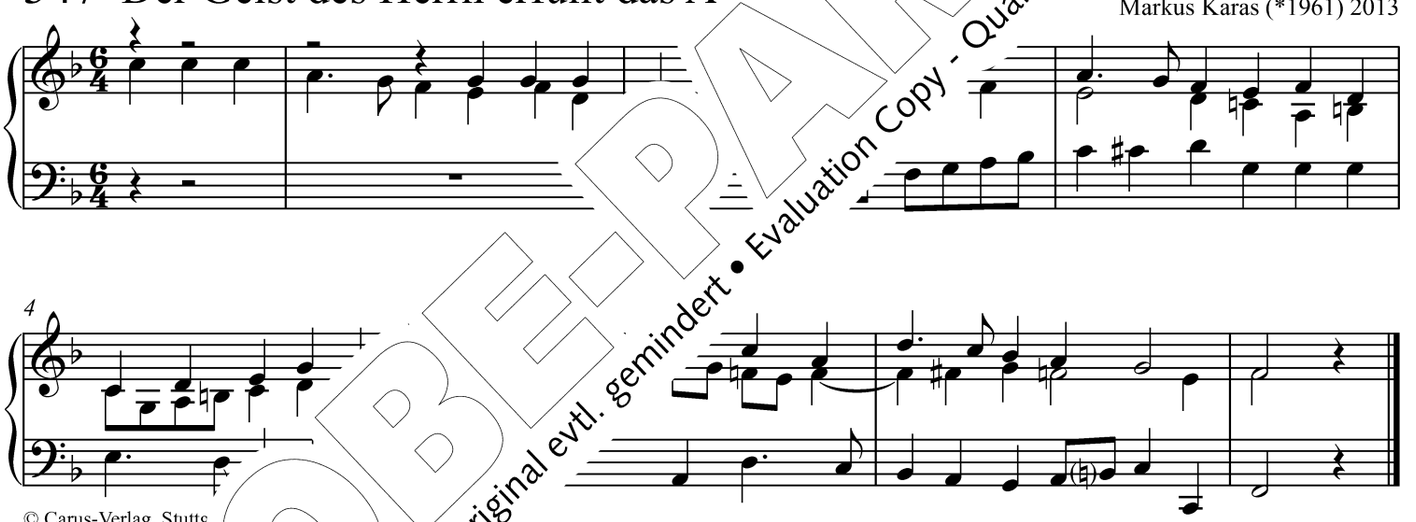

© Carus-Verlag, Stuttg

34[illegible] [illegible]uen Heiligen Geist

2013

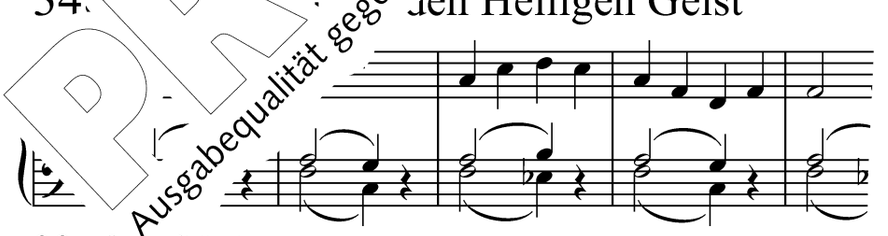

© Carus-V[illegible], Stuttgart

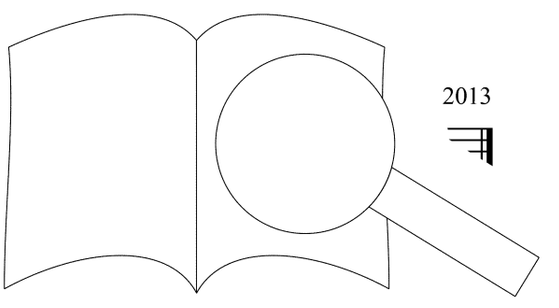

PROBE-PARTITUR
Ausgabequalität gegenüber Original evtl. gemindert • Evaluation Copy - Quality may be reduced • Carus-Verlag

349 Komm, o Tröster, Heilger Geist

Tobias Wittmann (*1983) 2013

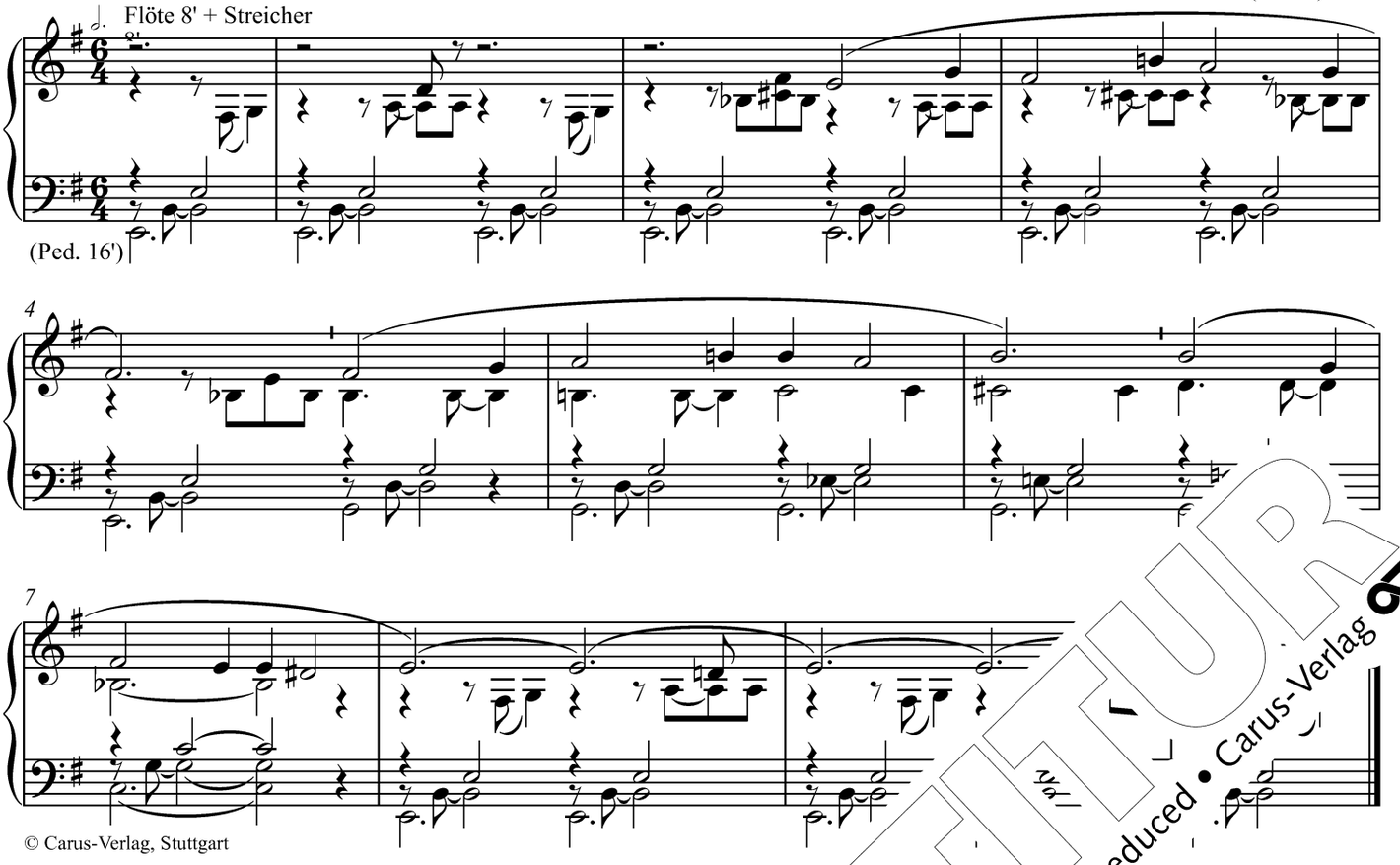

© Carus-Verlag, Stuttgart

351 Komm, Schöpfer Geist, kehr bei u

Markus Karas (*1961) 2013

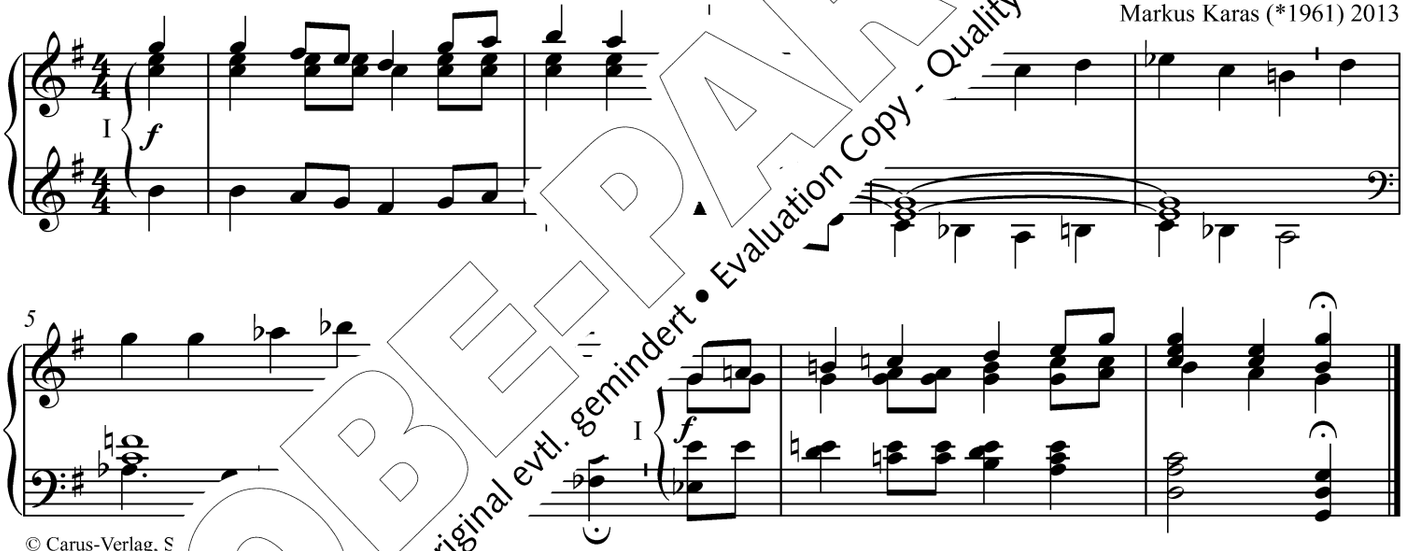

© Carus-Verlag, S

3 ıfaltigkeit

71) 2013

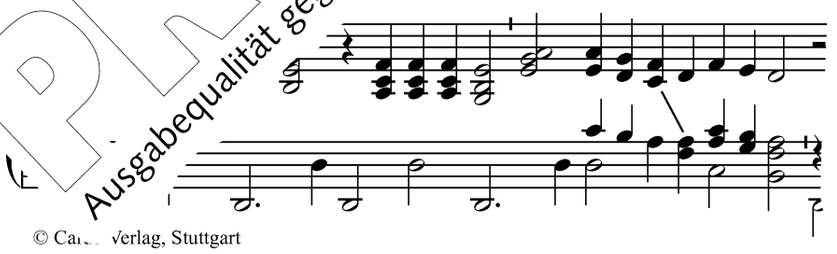

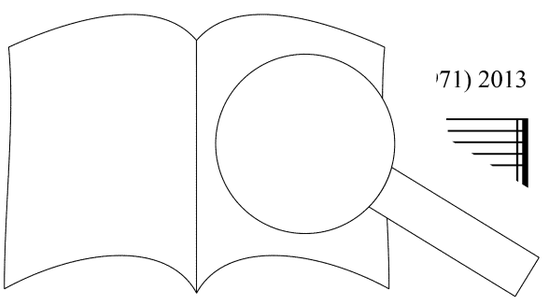

© Ca Verlag, Stuttgart

PROBE-PARTITUR
Ausgabequalität gegenüber Original evtl. gemindert • Evaluation Copy - Quality may be reduced • Carus-Verlag

353 Erhabene Dreifaltigkeit

(Auch nach Melodie 147 Herr Jesu Christ, dich zu uns wend)

Wolfram Rehfeldt (*1945) 2013

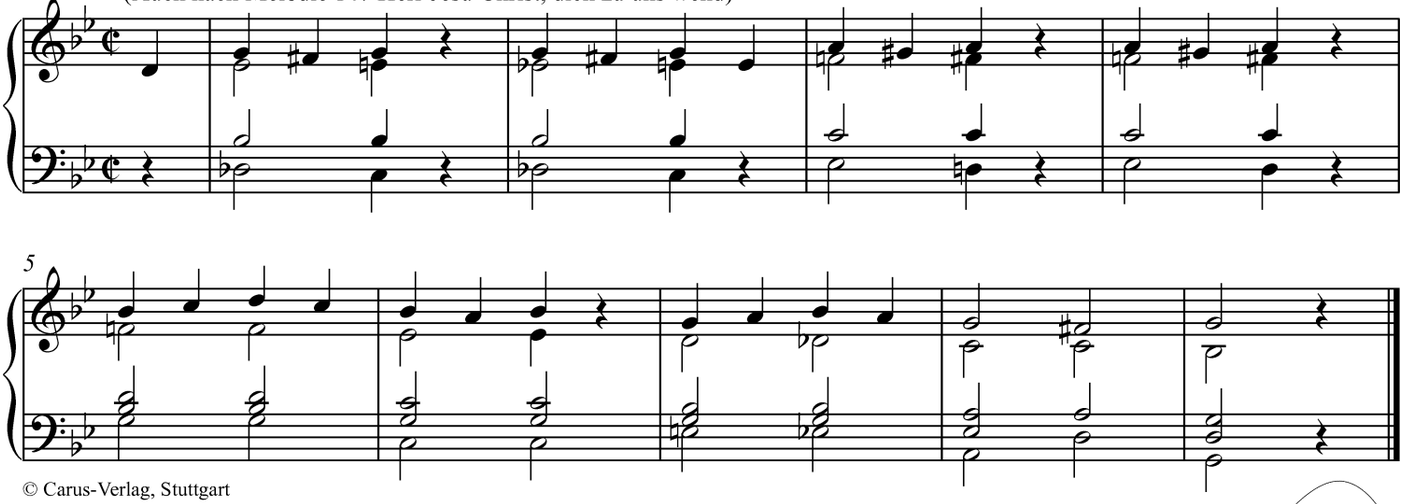

© Carus-Verlag, Stuttgart

354 Gott ist dreifaltig einer

Marti
Tobia

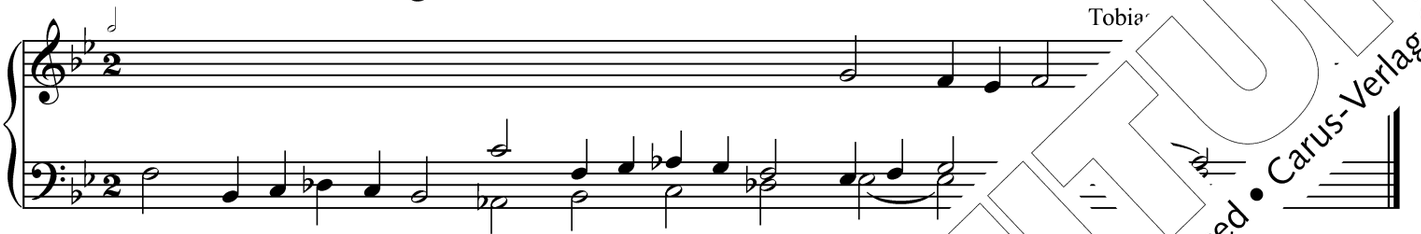

Siehe auch Alternative in d-dorisch: 429 (Gott wohnt in einem Lichte).

© Carus-Verlag, Stuttgart

355 Wir glauben Gott im höchsten Thron

…zef Świder (1930–2014) 2013

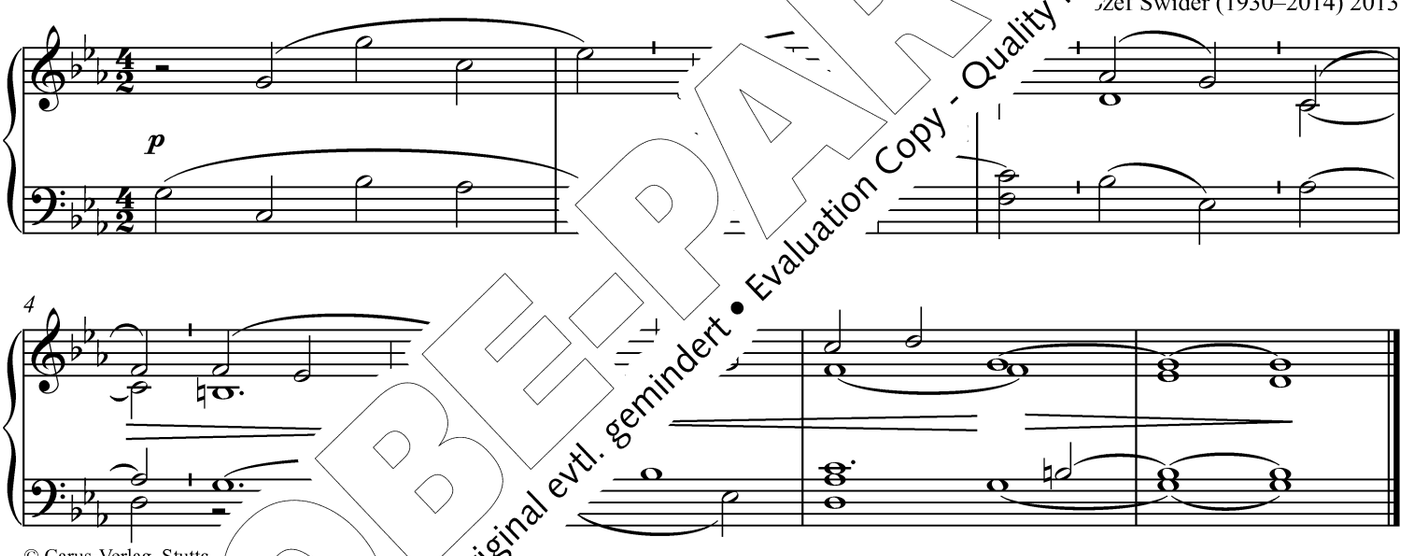

© Carus-Verlag, Stuttg

357 …t der Morgenstern

2013

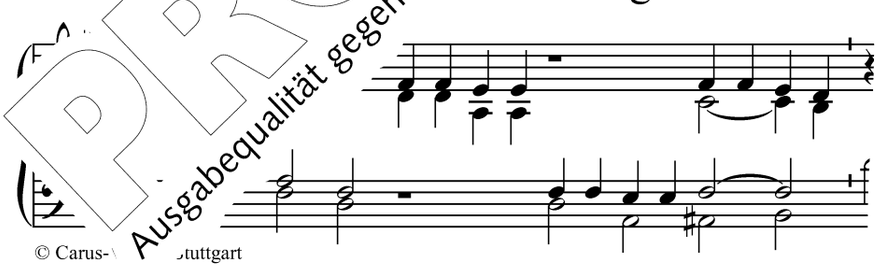

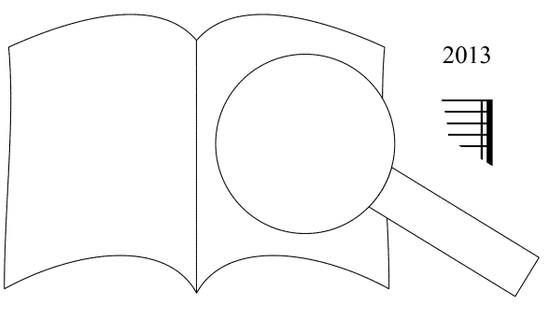

© Carus-… Stuttgart

PROBE-PARTITUR
Ausgabequalität gegenüber Original evtl. gemindert • Evaluation Copy - Quality may be reduced • Carus-Verlag

358 Ich will dich lieben, meine Stärke

Markus Eichenlaub (*1970) 2013

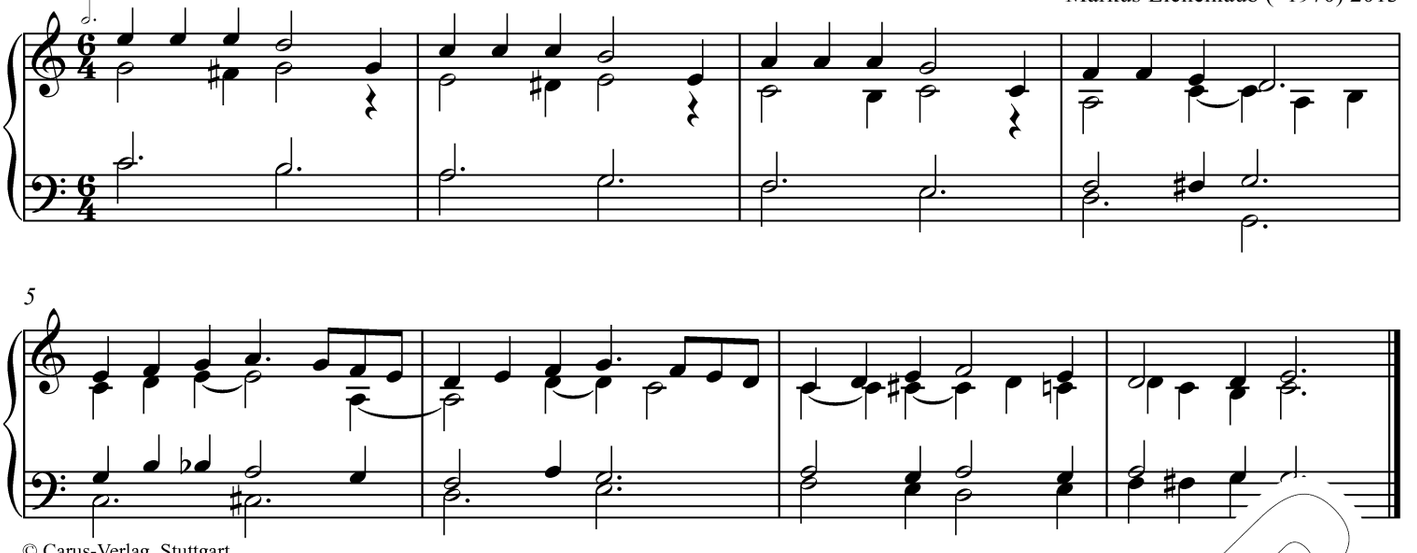

© Carus-Verlag, Stuttgart

359 O selger Urgrund allen Seins

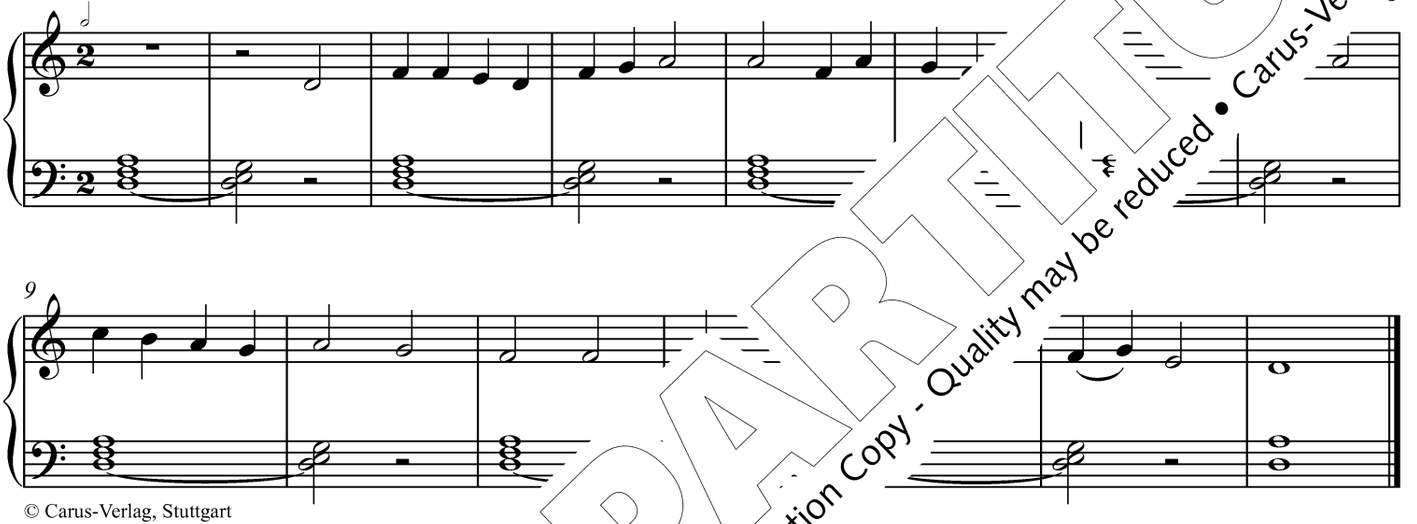

© Carus-Verlag, Stuttgart

360 Macht weit die [illegible]

Franz Leinhäuser (*1941) 2013

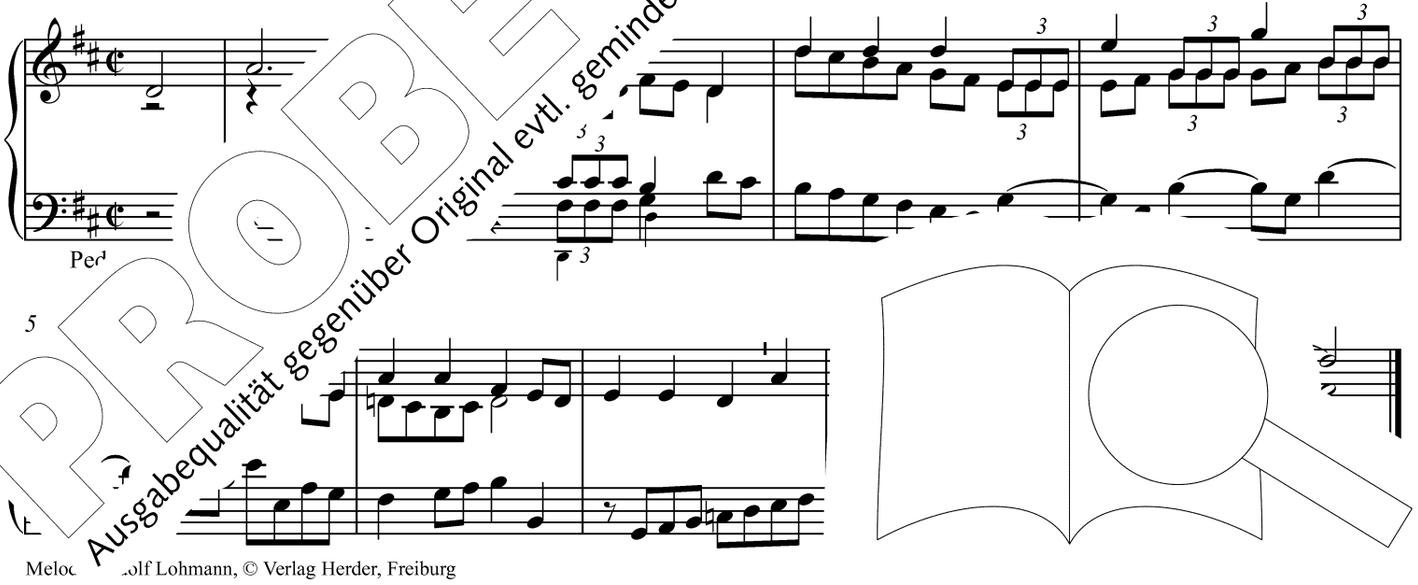

Melod[illegible]olf Lohmann, © Verlag Herder, Freiburg

PROBE-PARTITUR
Ausgabequalität gegenüber Original evtl. gemindert • Evaluation Copy - Quality may be reduced • Carus-Verlag

361 Mein schönste Zier und Kleinod bist

Józef Świder (1930–2014) 2013

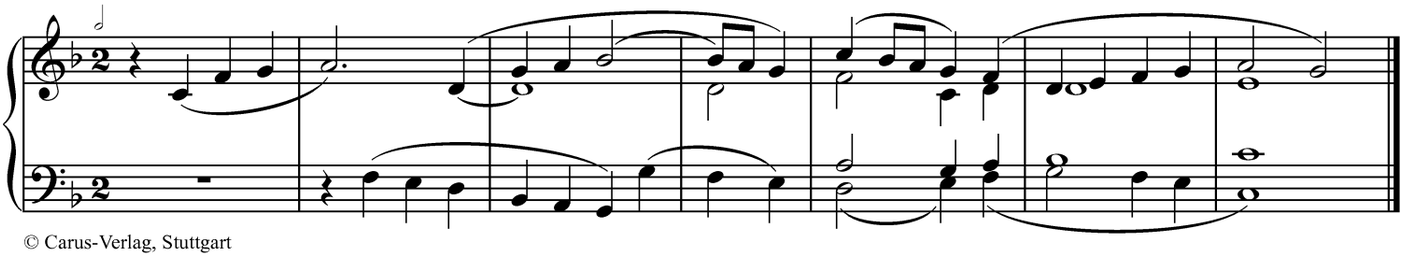

© Carus-Verlag, Stuttgart

362 Jesus Christ, you are my life

Lukas Stollhof (*19[illegible]2013

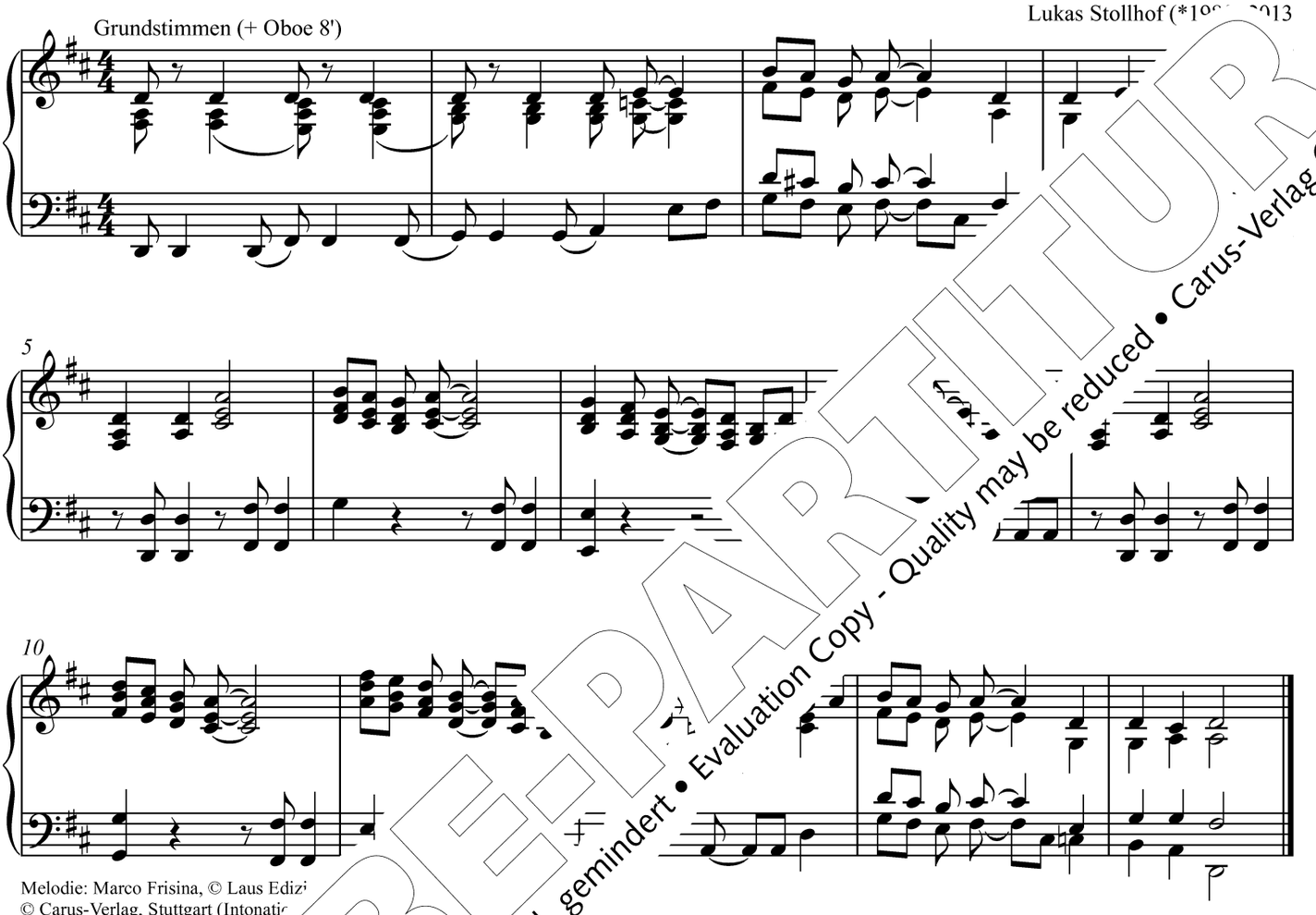

Melodie: Marco Frisina, © Laus Edizi
© Carus-Verlag, Stuttgart (Intonati

363 [illegible]ns zum Tabor mit

[illegible]bt seist du, Herr Jesu Christ)

2013

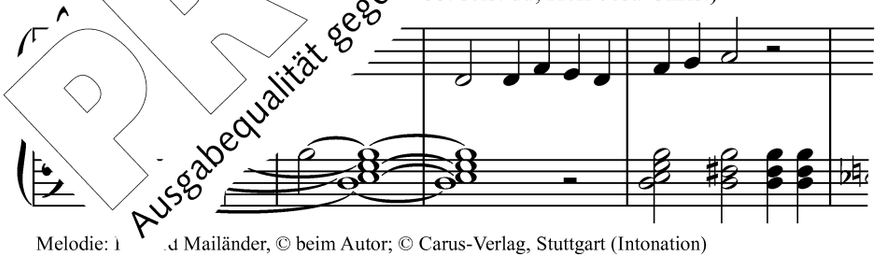

Melodie: [illegible]d Mailänder, © beim Autor; © Carus-Verlag, Stuttgart (Intonation)

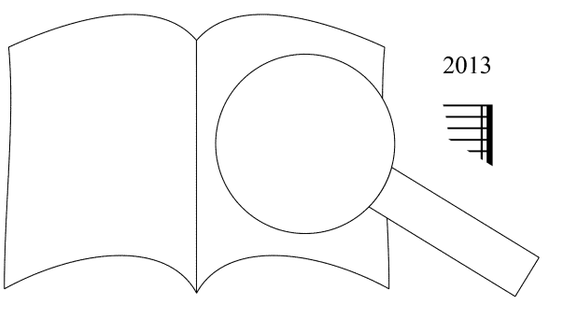

PROBE-PARTITUR
Ausgabequalität gegenüber Original evtl. gemindert • Evaluation Copy - Quality may be reduced • Carus-Verlag

364 Schönster Herr Jesu, Herrscher aller Herren

Markus Eichenlaub (*1970) 2013

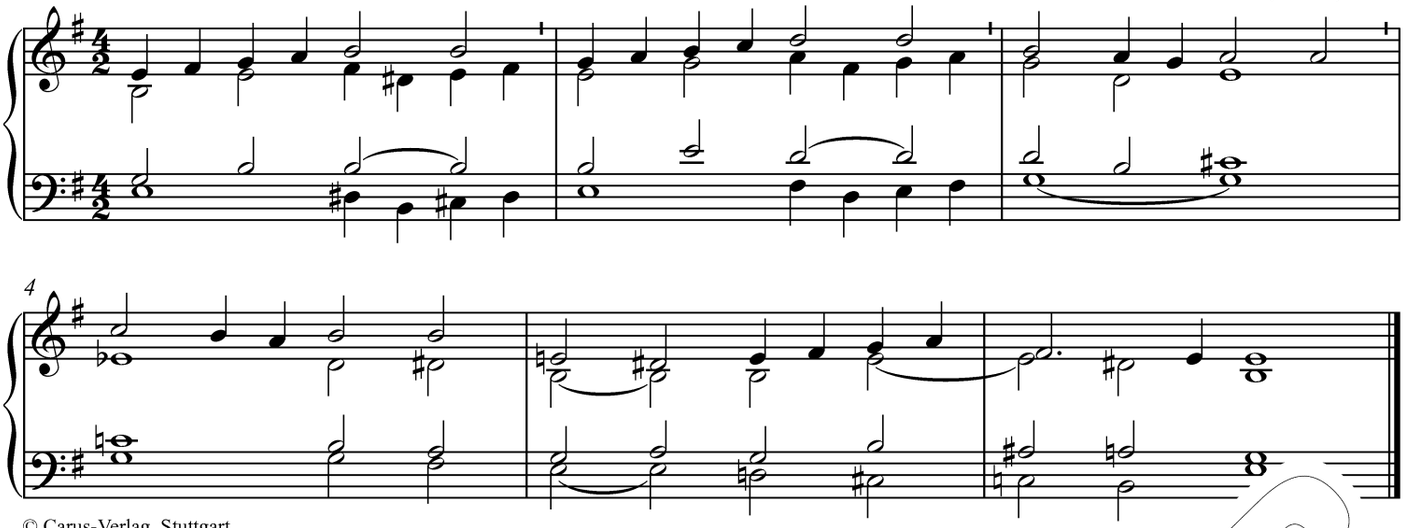

© Carus-Verlag, Stuttgart

366 Jesus Christus, guter Hirte

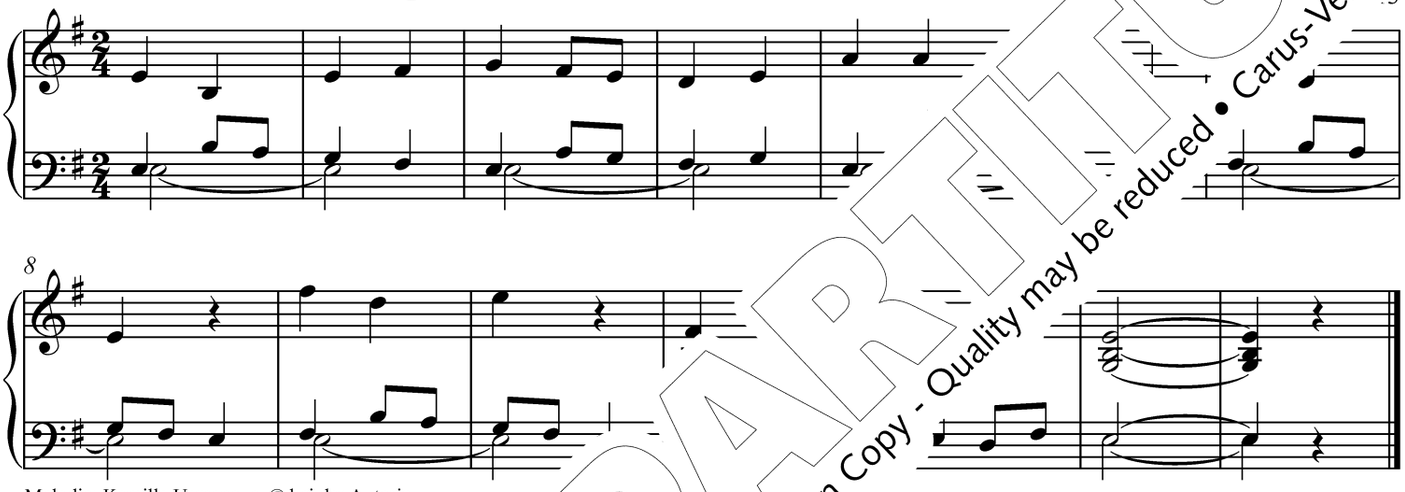

Melodie: Kamilla Usmanova, © bei der Autorin
© Carus-Verlag, Stuttgart (Intonation)

367 Jesus, dir leb

Tobias Wittmann (*1983) 2013

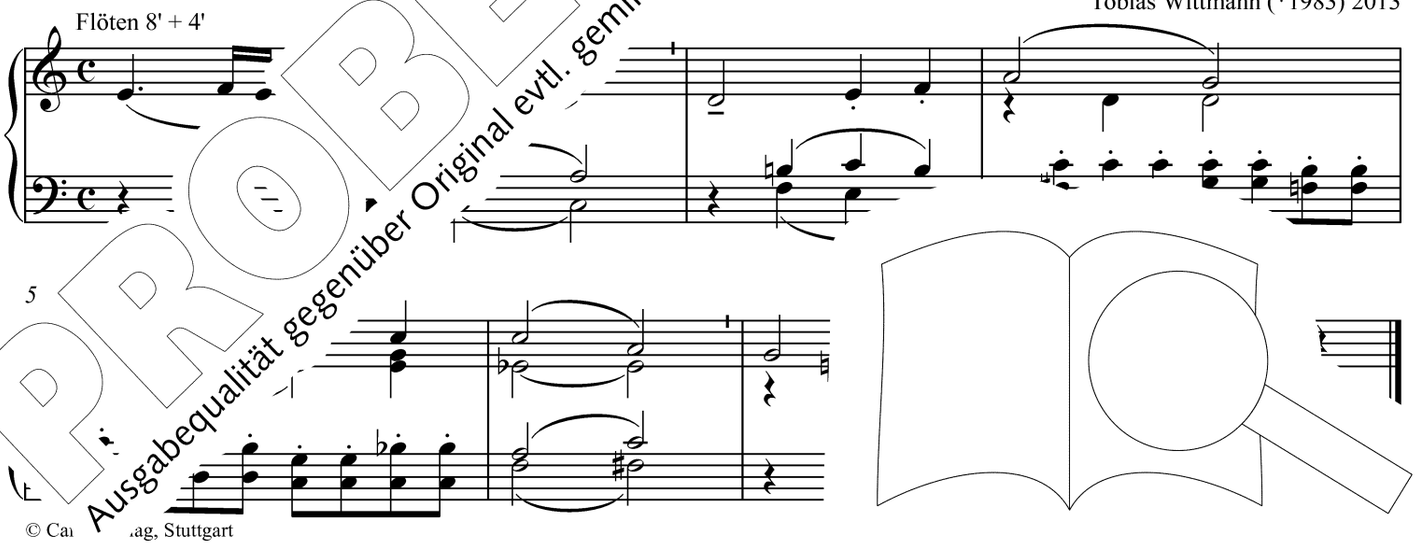

© Ca ag, Stuttgart

PROBE-PARTITUR
Ausgabequalität gegenüber Original evtl. gemindert • Evaluation Copy - Quality may be reduced • Carus-Verlag

368 O lieber Jesu, denk ich dein

Józef Świder (1930–2014) 2013

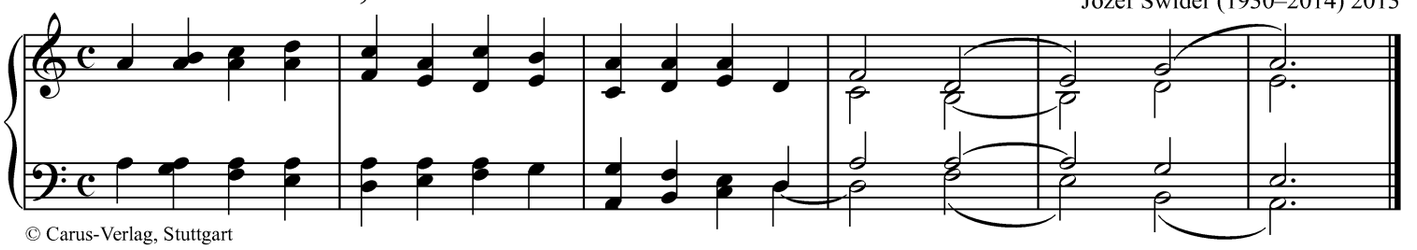

© Carus-Verlag, Stuttgart

369 O Herz des Königs aller Welt

Melodie 267 O Mensch, bewein dein Sünde groß

370 Christus, du Herrscher

Siegmar Junk

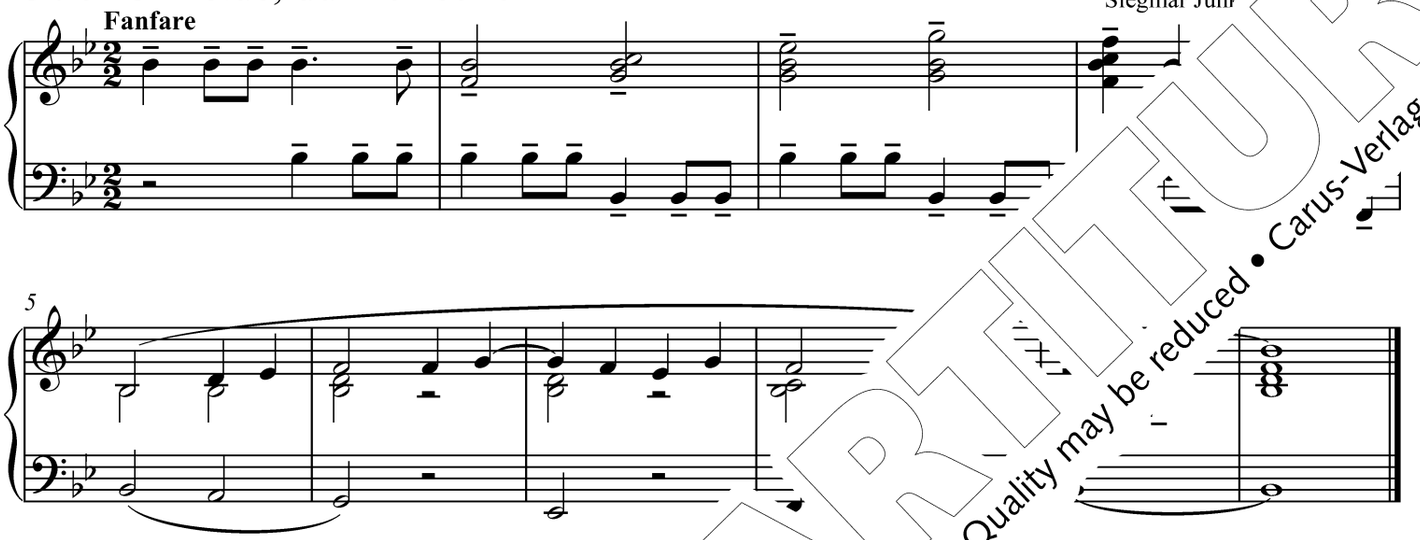

Melodie: Reiner Schuhenn, © Carus-Verlag, Stuttgart

371 Herz Jesu, Gottes Opferbra

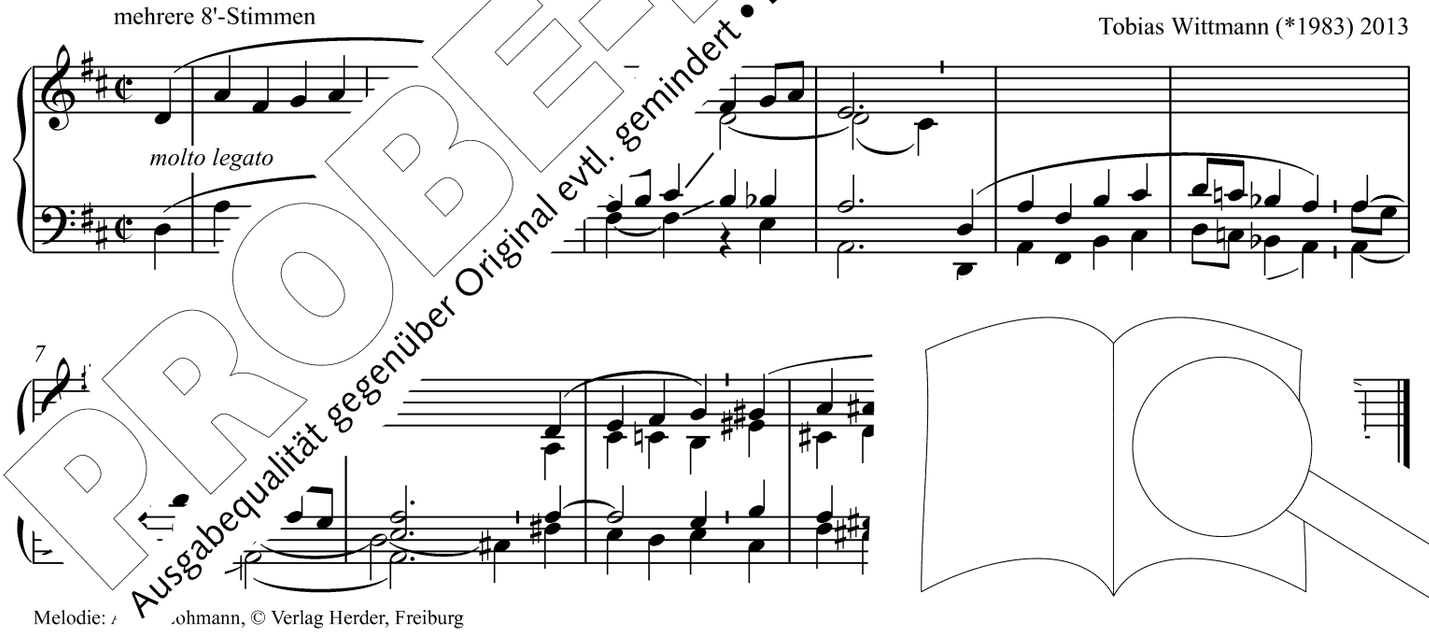

Tobias Wittmann (*1983) 2013

Melodie: [illegible]ohmann, © Verlag Herder, Freiburg

PROBE-PARTITUR
Ausgabequalität gegenüber Original evtl. gemindert • Evaluation Copy - Quality may be reduced • Carus-Verlag

372 Morgenstern der finstern Nacht

Brillante

Hubert Tacke (*1954) 2013

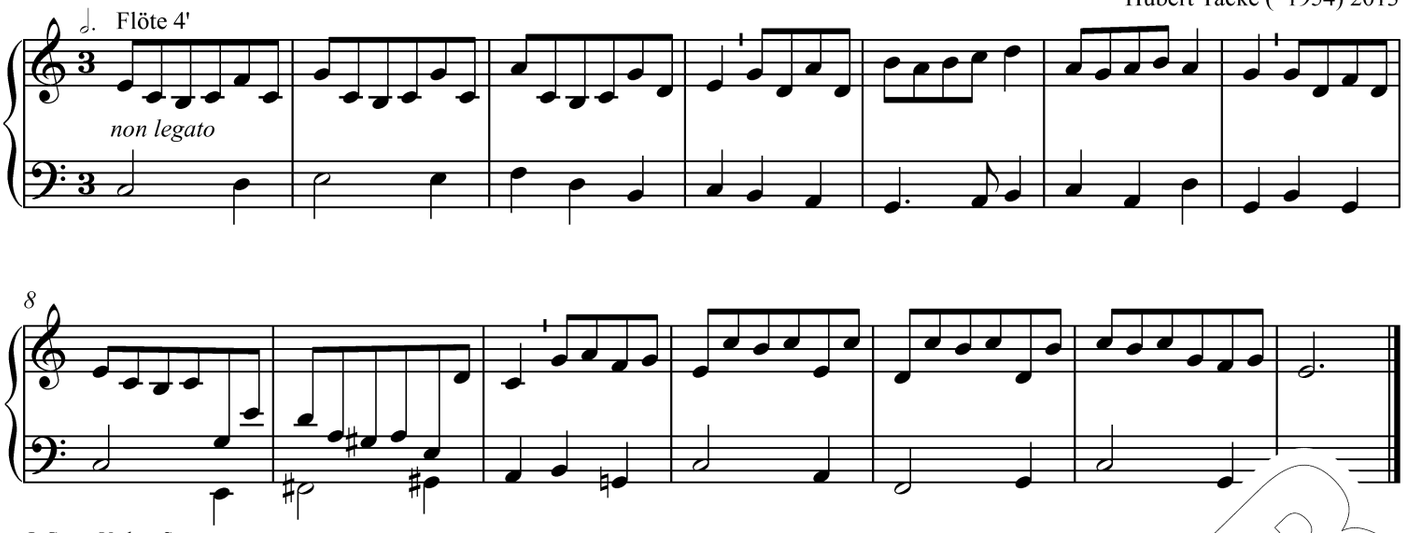

© Carus-Verlag, Stuttgart

374 Volk Gottes, zünde Lichter an

Melodie 485 O Jesu Christe, wahres Licht

375 Gelobt seist du, Herr Jesu Christ

© Carus-Verlag, Stuttgart

377 O Jesu, all mei

Martin Dücker (*1951) 2013

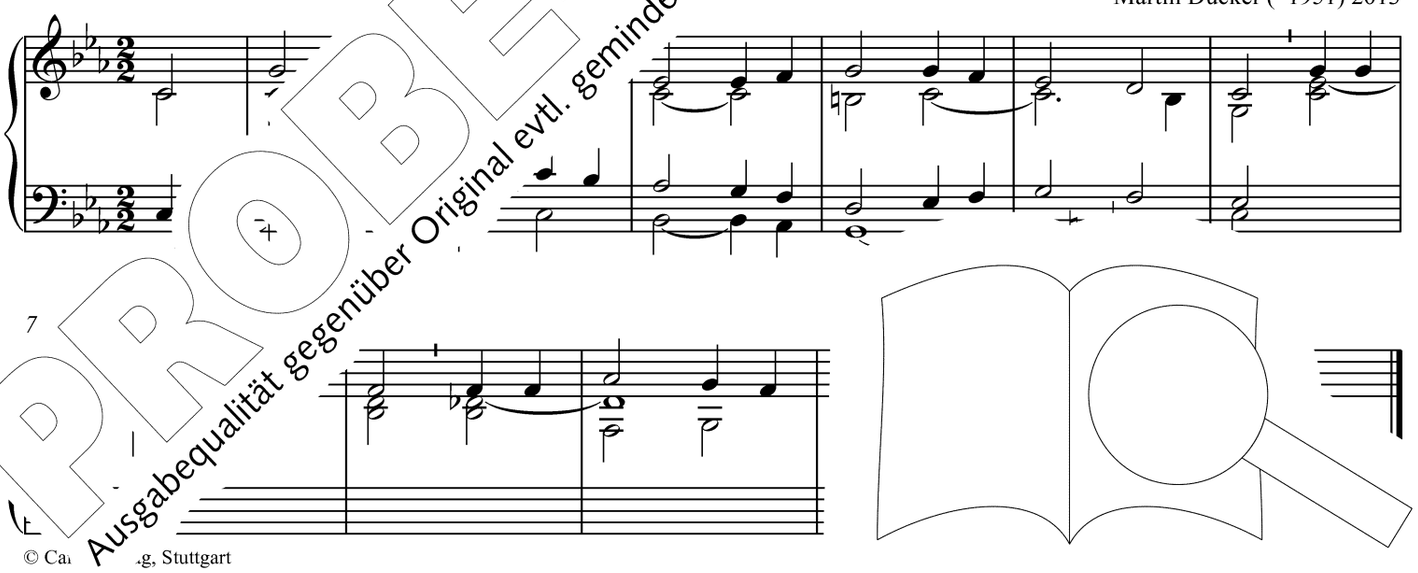

© Ca g, Stuttgart

PROBE-PARTITUR
Ausgabequalität gegenüber Original evtl. gemindert • Evaluation Copy - Quality may be reduced • Carus-Verlag

378 Brot, das die Hoffnung nährt

Barbara Weber (1964–2014) 2013

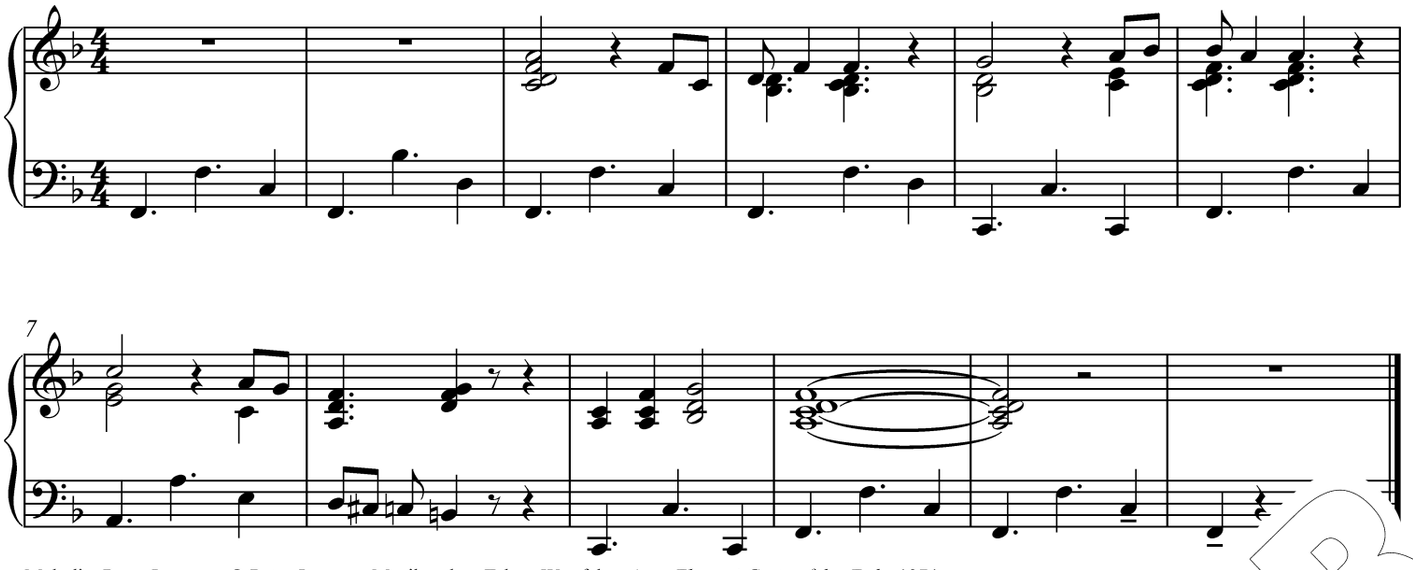

Melodie: Peter Janssens, © Peter Janssens Musikverlag, Telgte-Westfalen. Aus: *Ehre sei Gott auf der Erde*, 1974
© Carus-Verlag, Stuttgart (Intonation)

380 Großer Gott, wir loben dich

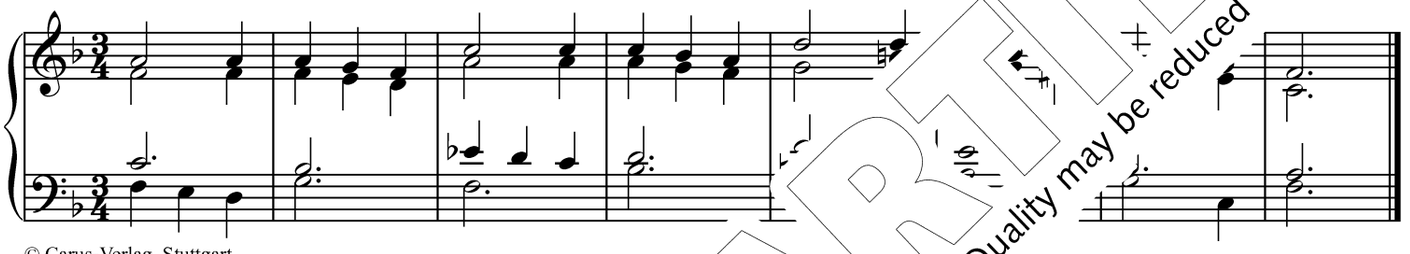

© Carus-Verlag, Stuttgart

381 Dein Lob, Herr, ru[illegible]

Franz Günthner (*1968) 2013

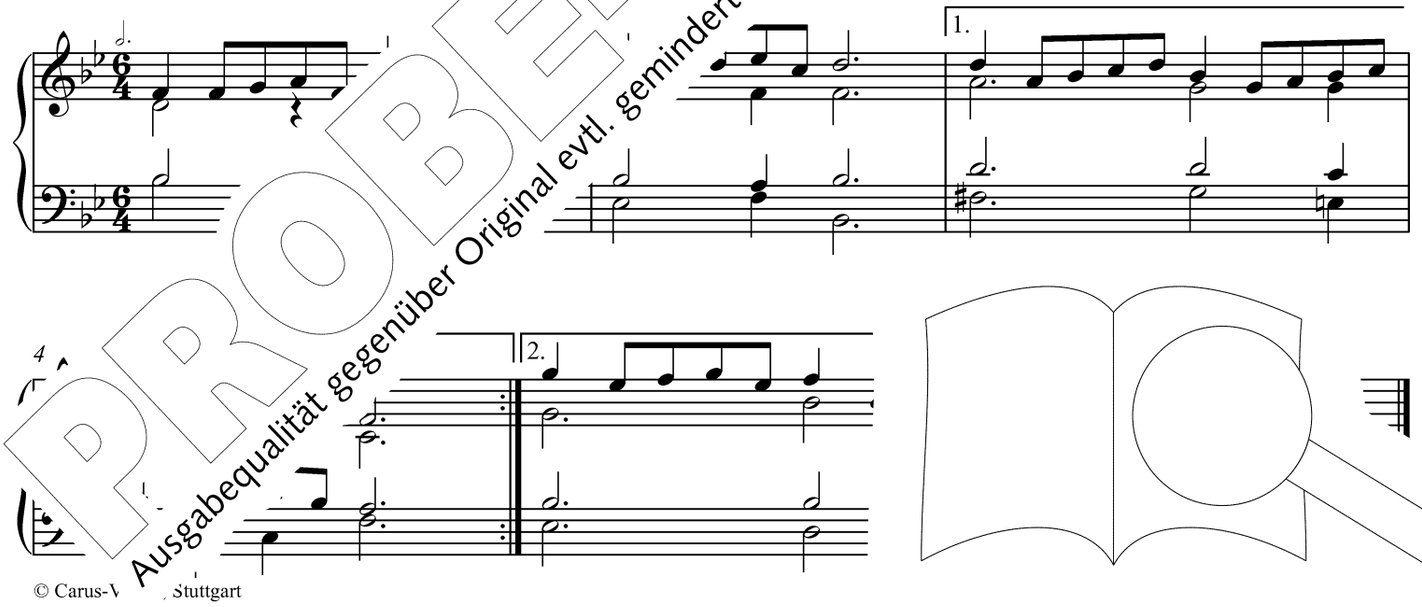

© Carus-V[illegible] Stuttgart

PROBE-PARTITUR
Ausgabequalität gegenüber Original evtl. gemindert • Evaluation Copy - Quality may be reduced • Carus-Verlag

382 Ein Danklied sei dem Herrn

Barbara Weber (1964–2014) 2013

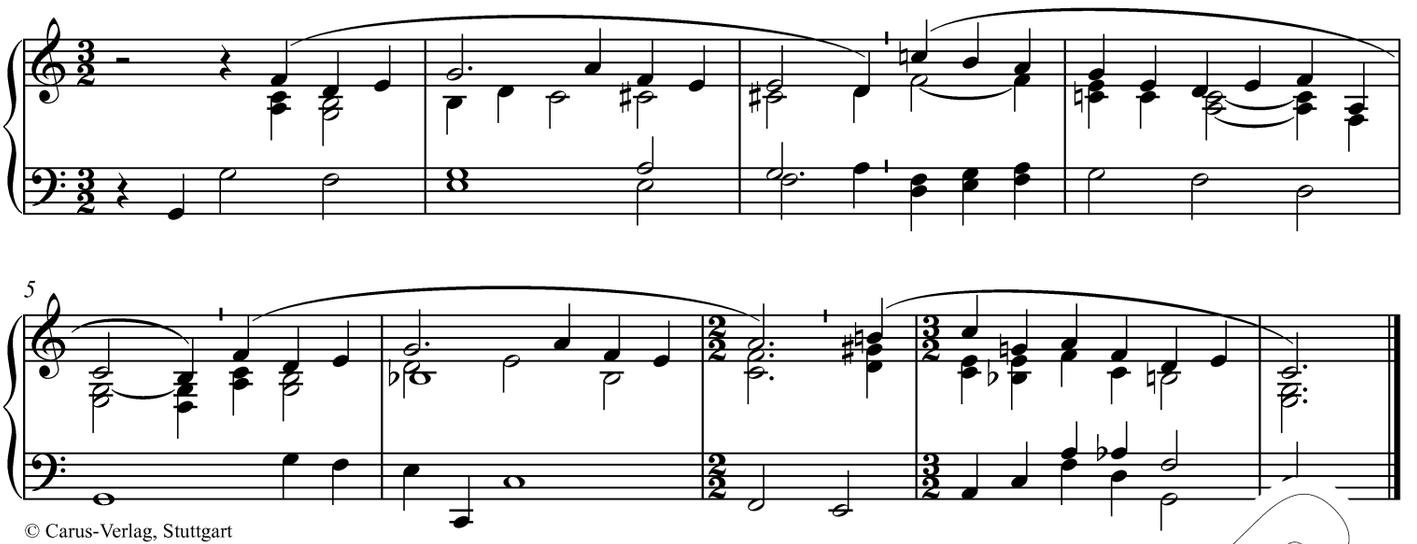

© Carus-Verlag, Stuttgart

383 Ich lobe meinen Gott, der aus der Tiefe mich holt

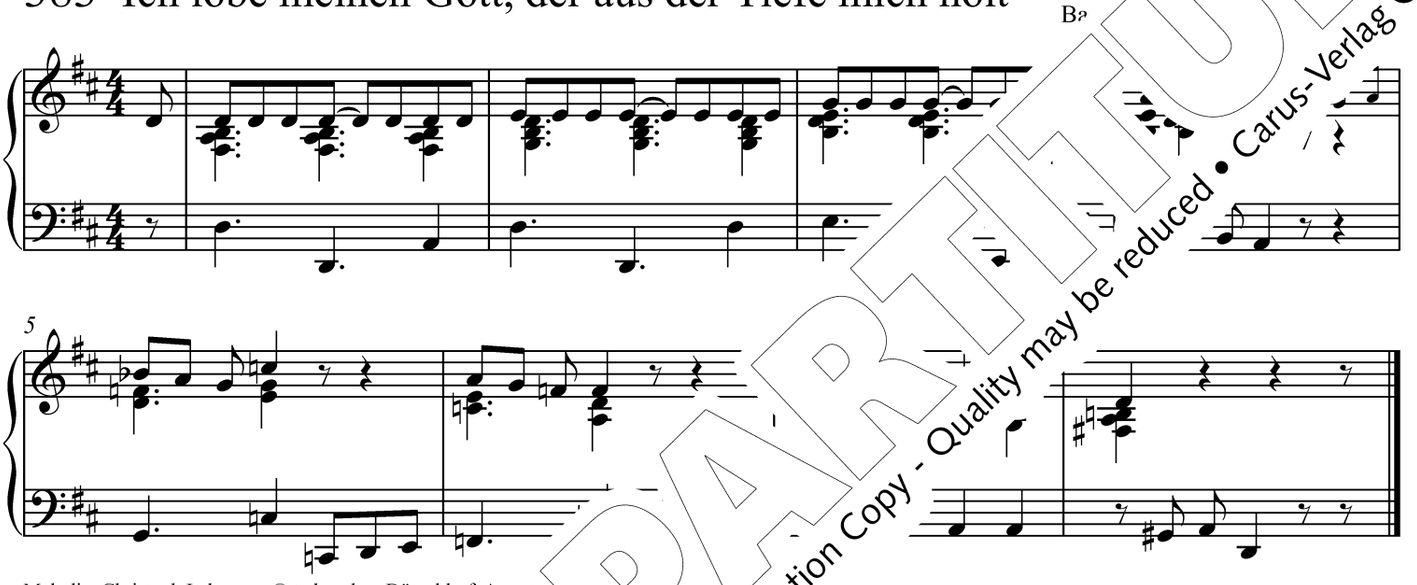

Melodie: Christoph Lehmann, © tvd-verlag, Düsseldorf. Aus: *E*

384 Hoch sei gepri

143 Mein ganzes

Barbara Weber (1964–2014) 2013

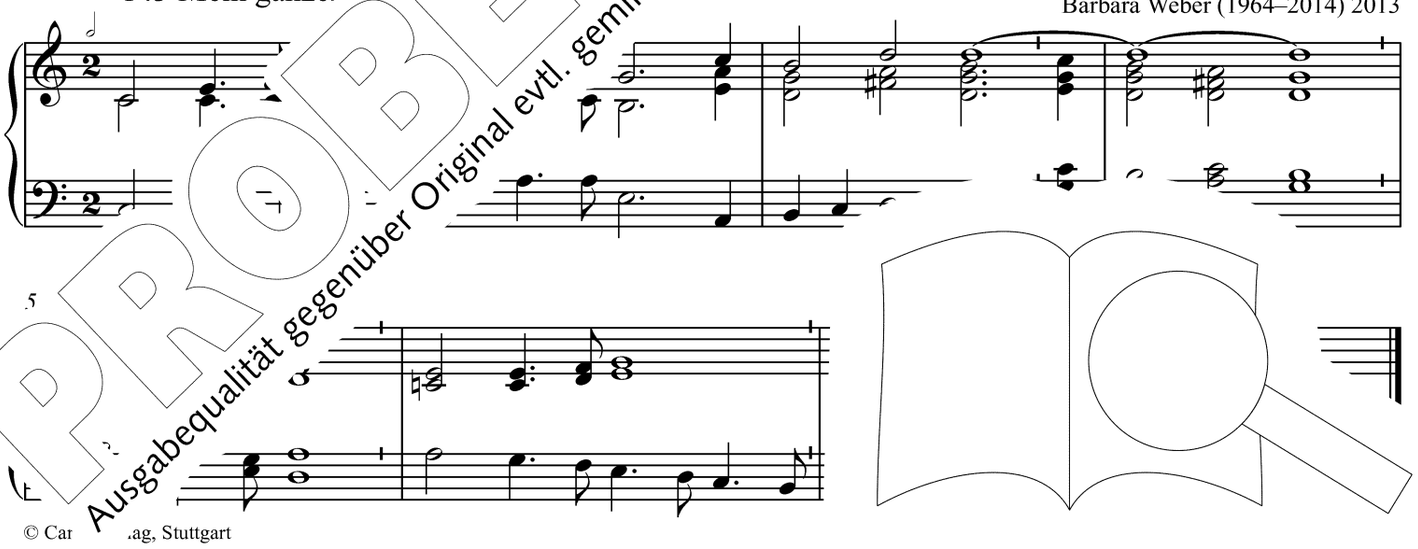

© Car ag, Stuttgart

PROBE-PARTITUR
Ausgabequalität gegenüber Original evtl. gemindert • Evaluation Copy - Quality may be reduced • Carus-Verlag

385 Nun saget Dank und lobt den Herren

551 Nun singt ein neues Lied dem Herren

Tobias Wittmann (*1983) 2013

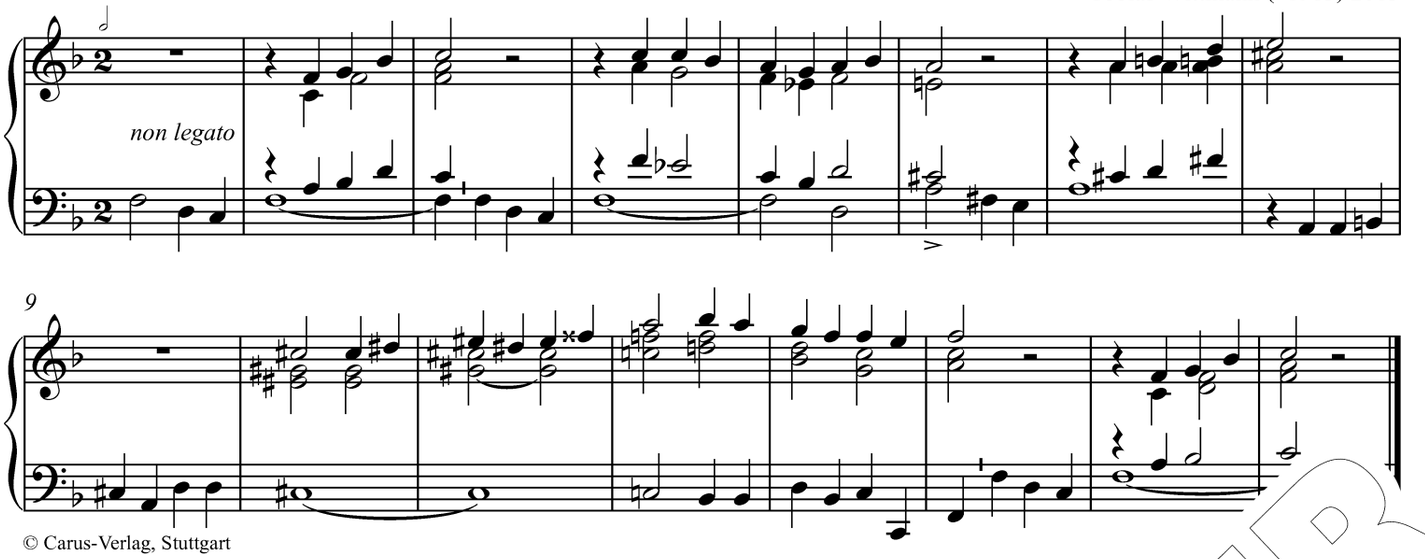

© Carus-Verlag, Stuttgart

387 Gott ist gegenwärtig

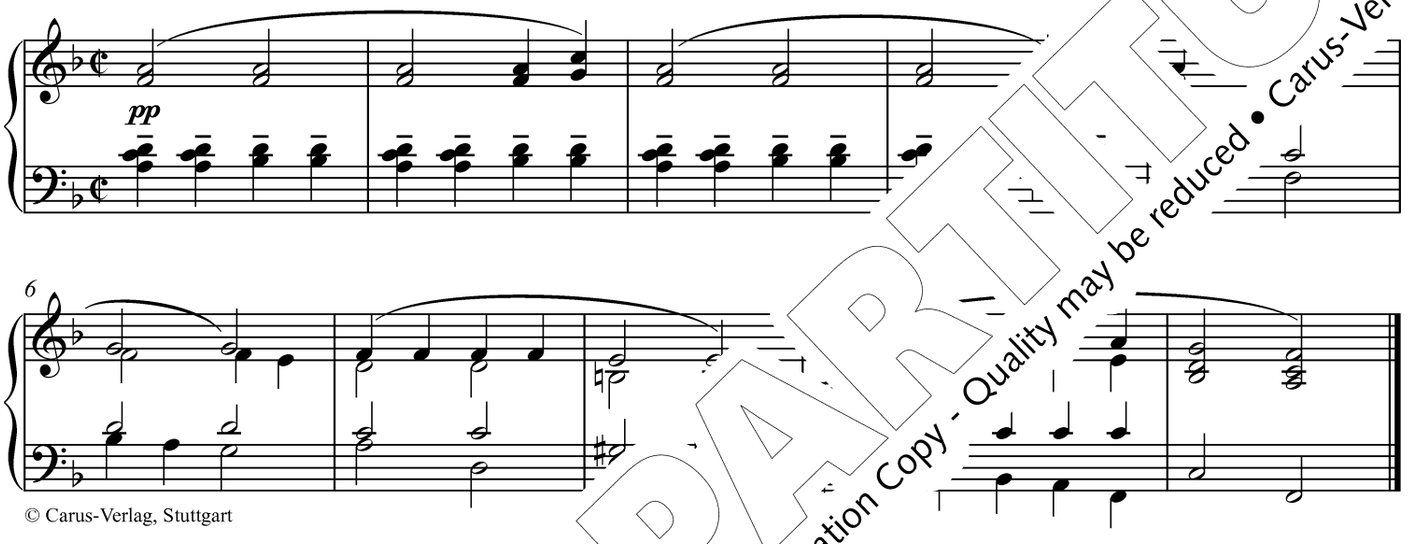

© Carus-Verlag, Stuttgart

388 Heilig, heilig, heili[illegible]

[illegible] 1948)

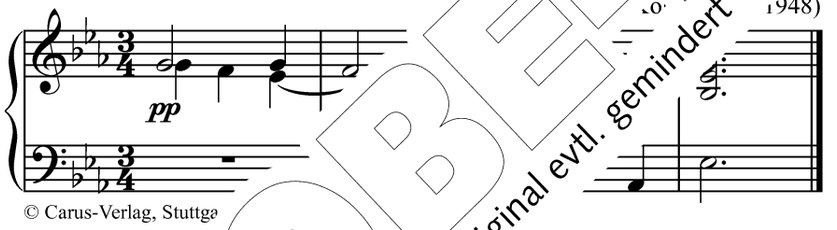

© Carus-Verlag, Stuttga

389 [illegible]ummen lässt in deinen [illegible]

2013

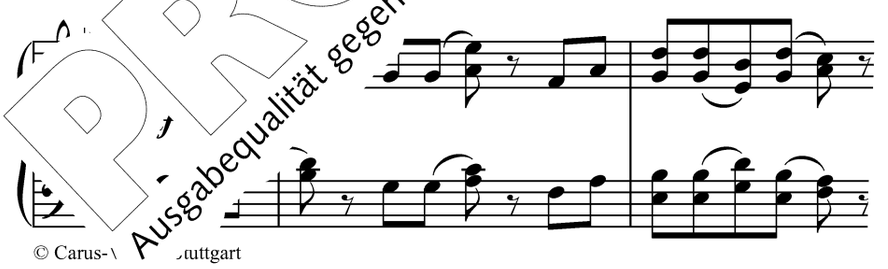

© Carus-[illegible]tuttgart

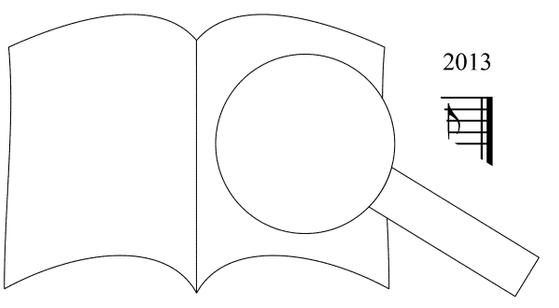

PROBE-PARTITUR
Ausgabequalität gegenüber Original evtl. gemindert • Evaluation Copy - Quality may be reduced • Carus-Verlag

392 Lobe den Herren, den mächtigen König der Ehren

251 Jauchzet, ihr Himmel, frohlocket, ihr Engel, in Chören

Lukas Stollhof (*1980) 2013

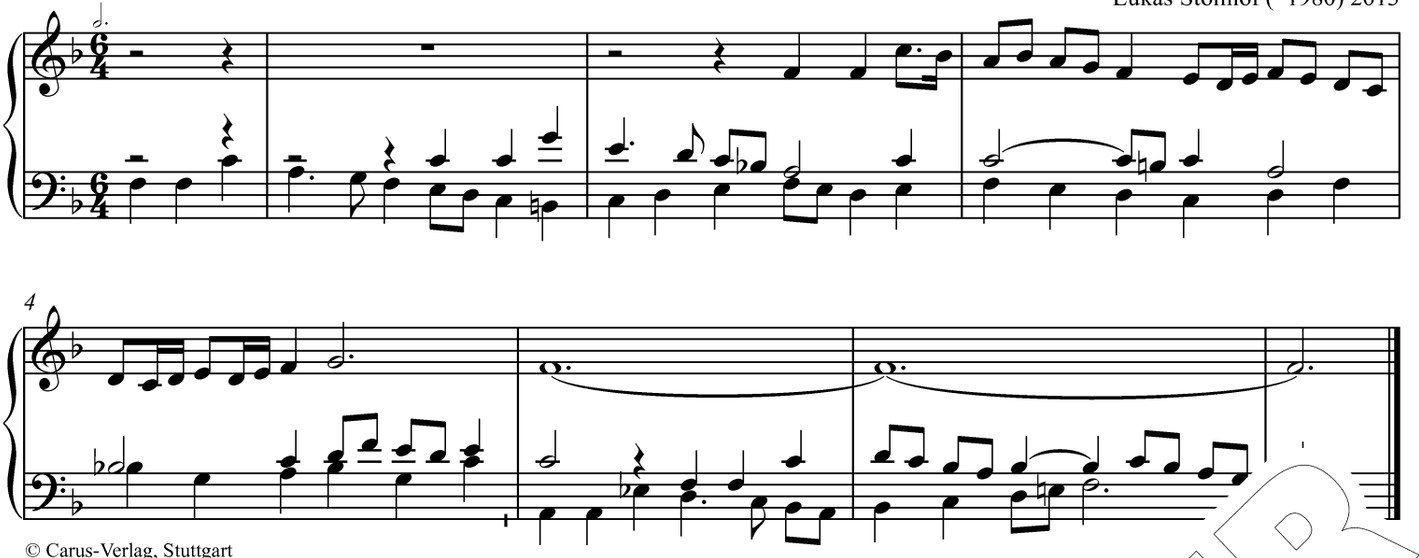

© Carus-Verlag, Stuttgart

393 Nun lobet Gott im hohen Thron

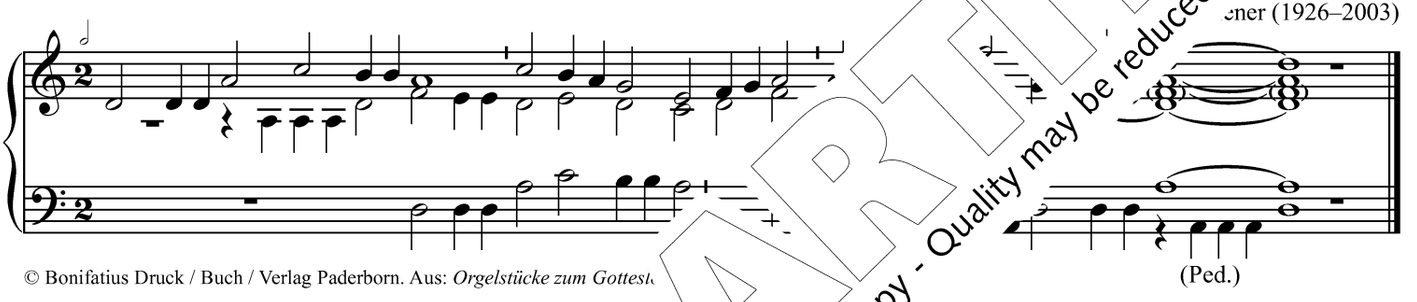

© Bonifatius Druck / Buch / Verlag Paderborn. Aus: *Orgelstücke zum Gottesl*

395 Den Herren will

Kleines Mixturplenum ode

Larigot 1⅓'

Markus Karas (*1961) 2013

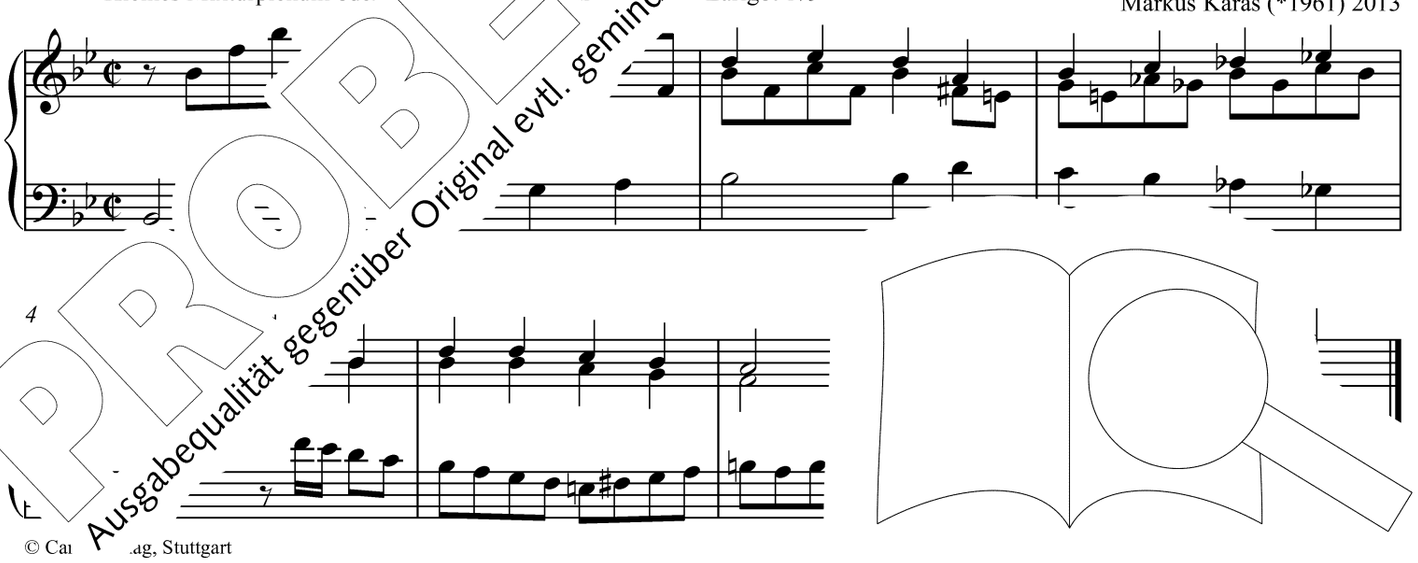

© Ca ag, Stuttgart

PROBE-PARTITUR
Ausgabequalität gegenüber Original evtl. gemindert • Evaluation Copy - Quality may be reduced • Carus-Verlag

396 Lobt froh den Herrn, ihr jugendlichen Chöre

Jürgen Essl (*1961) 2013

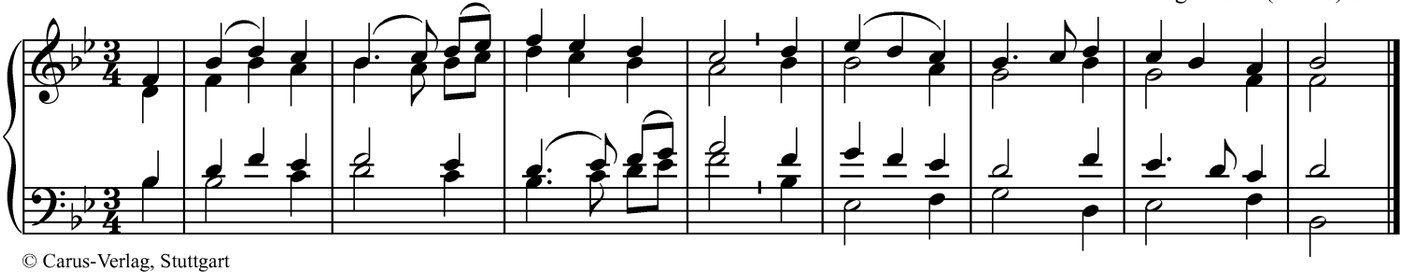

© Carus-Verlag, Stuttgart

399 Gott loben in der Stille

Tobias Wittmann (*1983) 2013

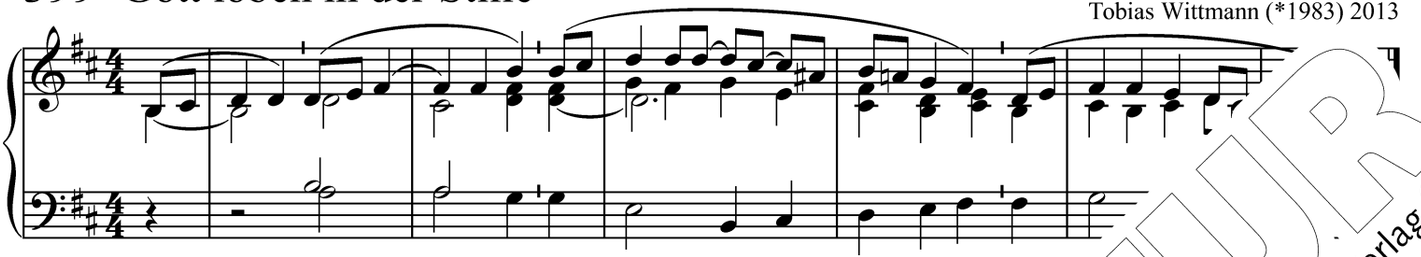

© Carus-Verlag, Stuttgart

400 Ich lobe meinen Gott von ganzem Herzen

…as Michel (*1962)

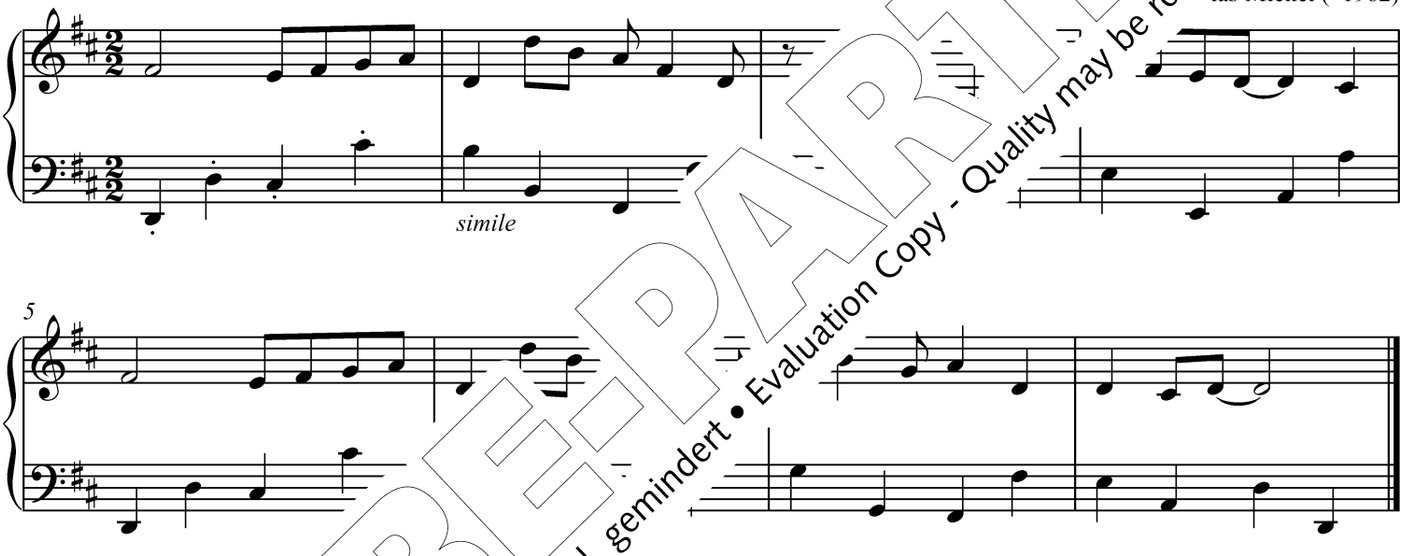

Melodie: Claude Fraysse, © Claud… …chte für D/A/CH: SCM Hänssler, Holzgerlingen

402 … er ist gut

2013

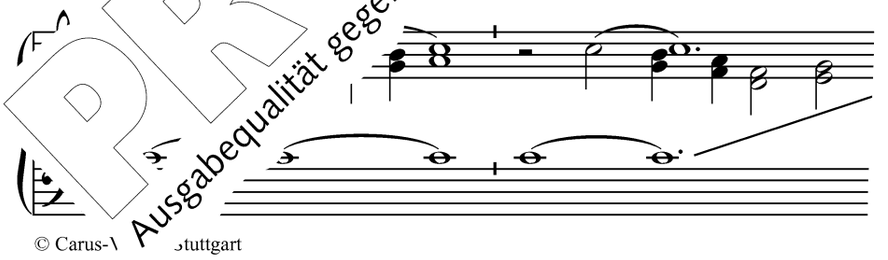

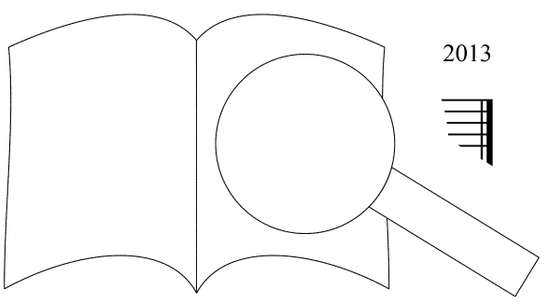

© Carus-V… …tuttgart

PROBE-PARTITUR
Ausgabequalität gegenüber Original evtl. gemindert • Evaluation Copy - Quality may be reduced • Carus-Verlag

403 Nun danket all und bringet Ehr

Mathias Gabriel Rehfeldt (*1986) 2013

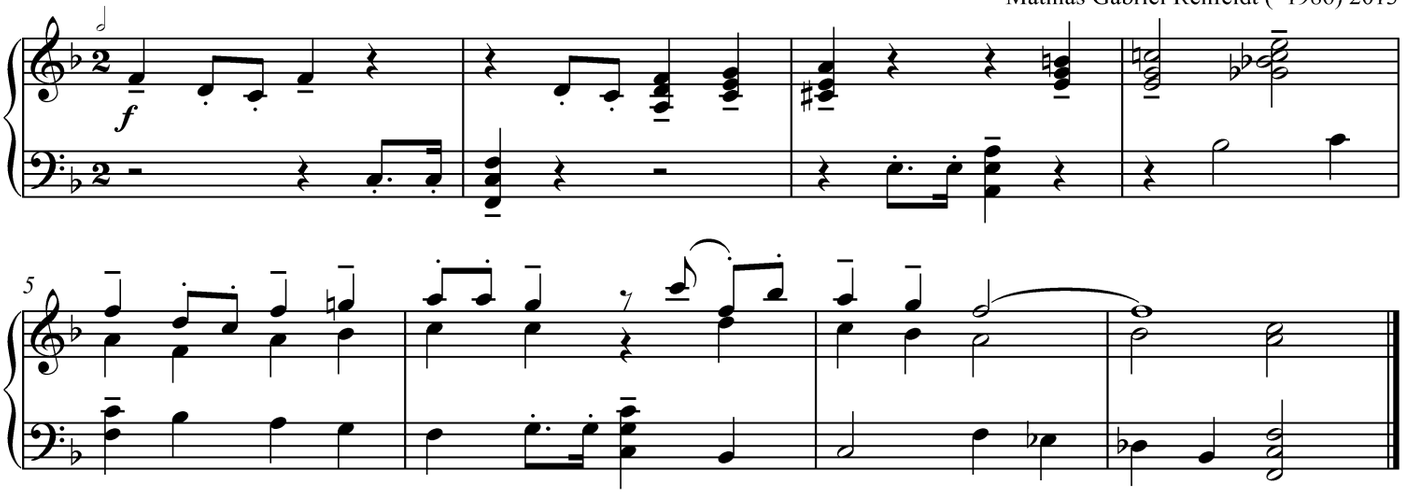

Siehe als Alternative auch Intonation zu Nr. 487 (Nun singe Lob, du Christenheit).

© Carus-Verlag, Stuttgart

405 Nun danket alle Gott

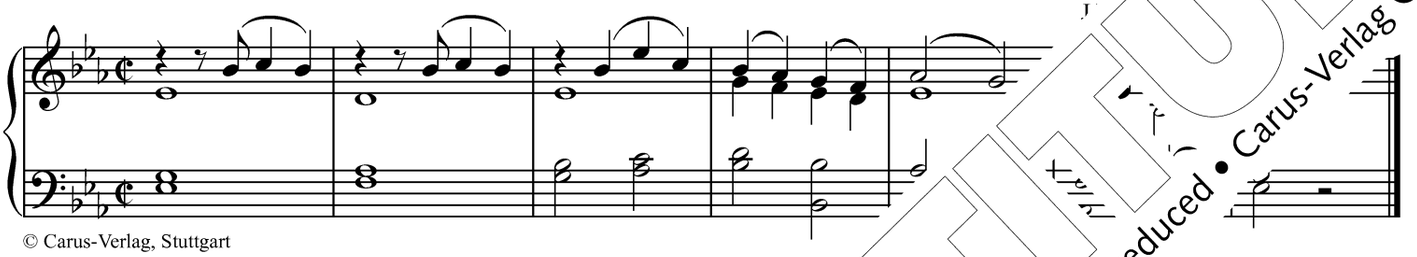

© Carus-Verlag, Stuttgart

409 Singt dem Herrn ein neues Lied

Heiter

Markus Eichenlaub (*1970) 2013

© Carus-Verlag, Stuttgart

411 Erde, singe

Jürgen Ochs (*1961)

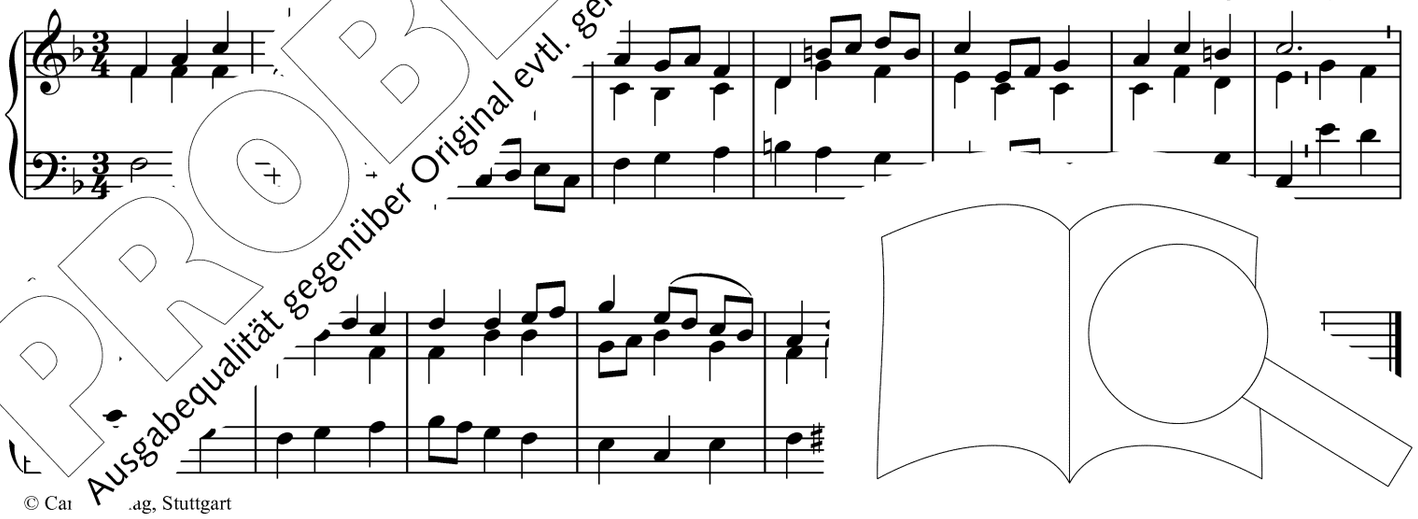

© Carus-Verlag, Stuttgart

PROBE-PARTITUR
Ausgabequalität gegenüber Original evtl. gemindert • Evaluation Copy - Quality may be reduced • Carus-Verlag

413 Ehre, Ehre sei Gott in der Höhe

Willibald Bezler (1942–2018) 2013

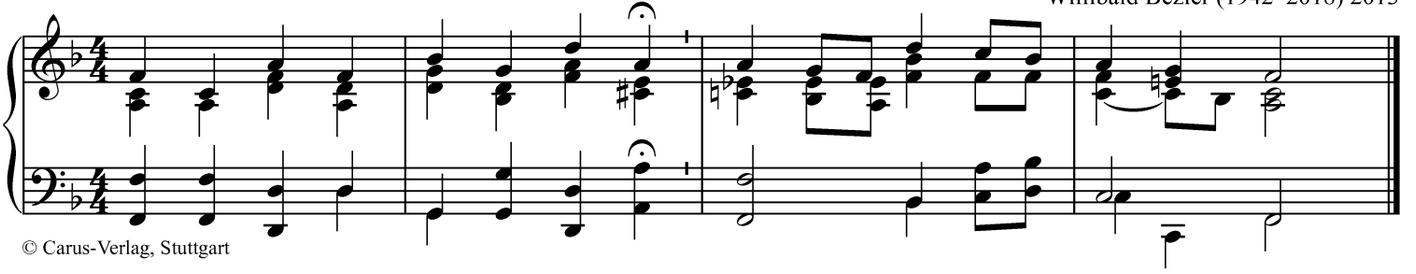

© Carus-Verlag, Stuttgart

414 Herr, unser Herr, wie bist du zugegen

Martin Dücker (*1951) 2013

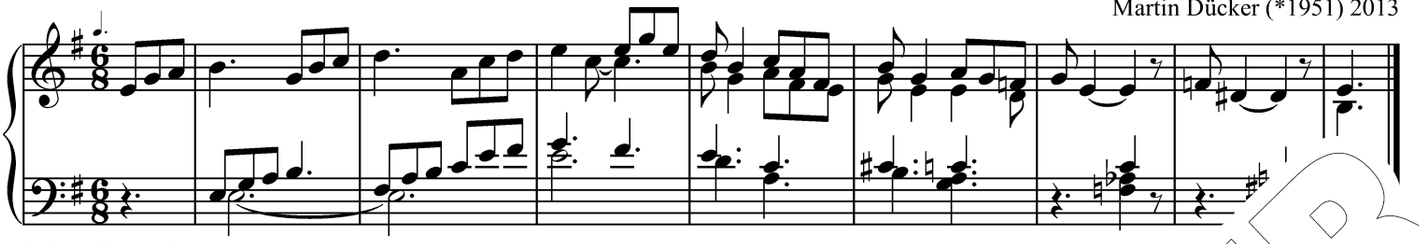

© Carus-Verlag, Stuttgart

416 Was Gott tut, das ist wohlgetan

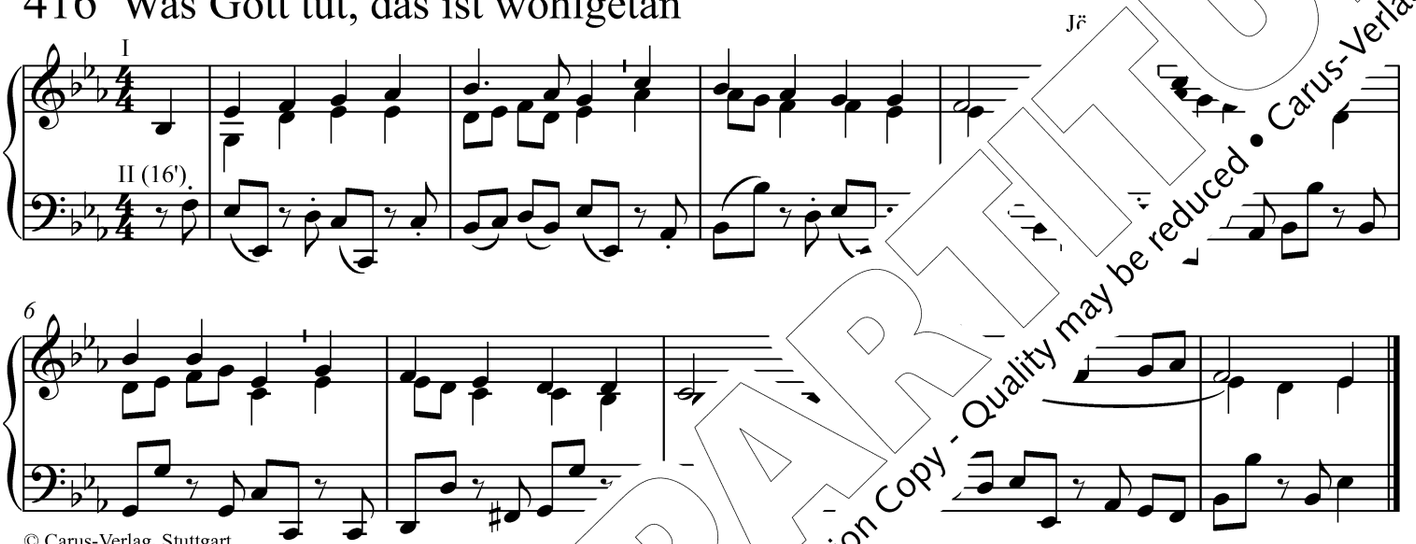

© Carus-Verlag, Stuttgart

417 Stimme, die Stein

Karl-Bernhardin Kropf (*1966)

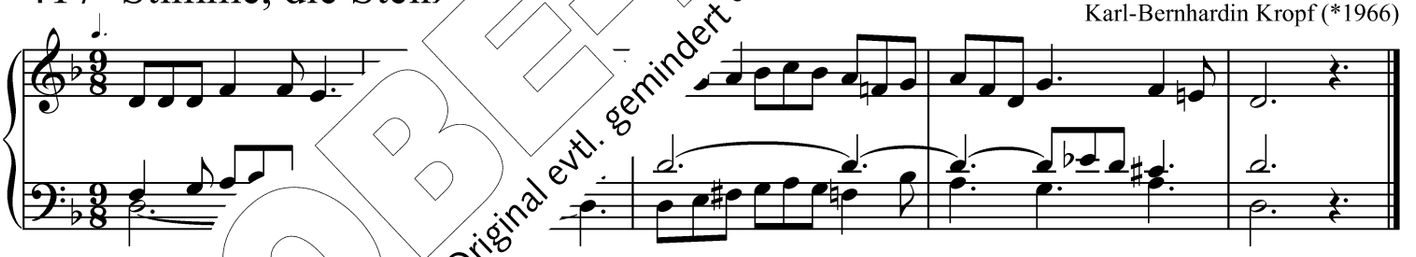

Melodie: Trond Kvern

419 Wege

2013

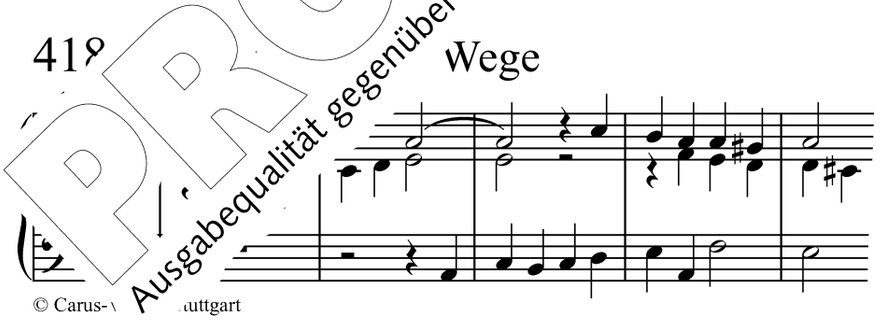

© Carus-Verlag, Stuttgart

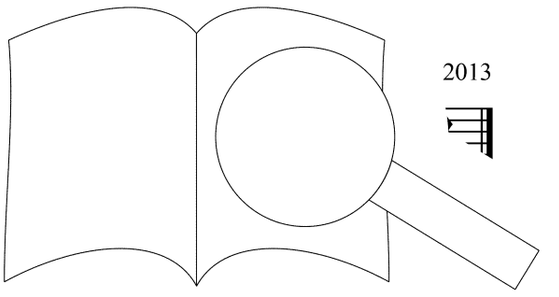

PROBE-PARTITUR
Ausgabequalität gegenüber Original evtl. gemindert • Evaluation Copy - Quality may be reduced • Carus-Verlag

419 Tief im Schoß meiner Mutter gewoben

Hubert Tacke (*1954) 2013

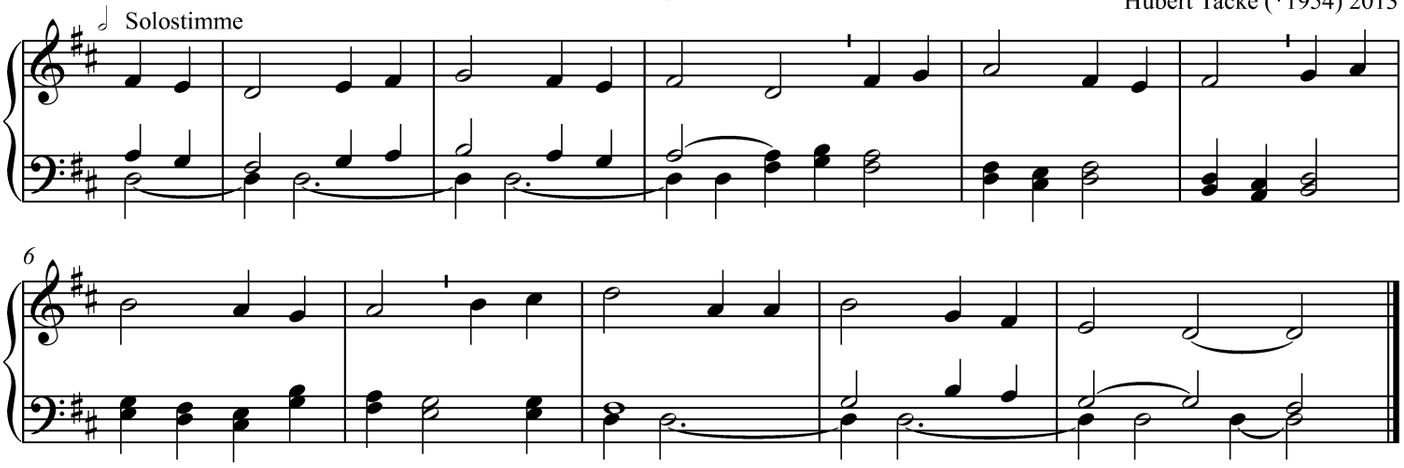

Melodie: Willem Vogel, © Interkerkelijke Stichting voor het Kerklied, Leidschendam; © Carus-Verlag, Stuttgart (Intonation)

421 Mein Hirt ist Gott der Herr

eine oder mehrere sanfte 8'-Stimmen

Tobias

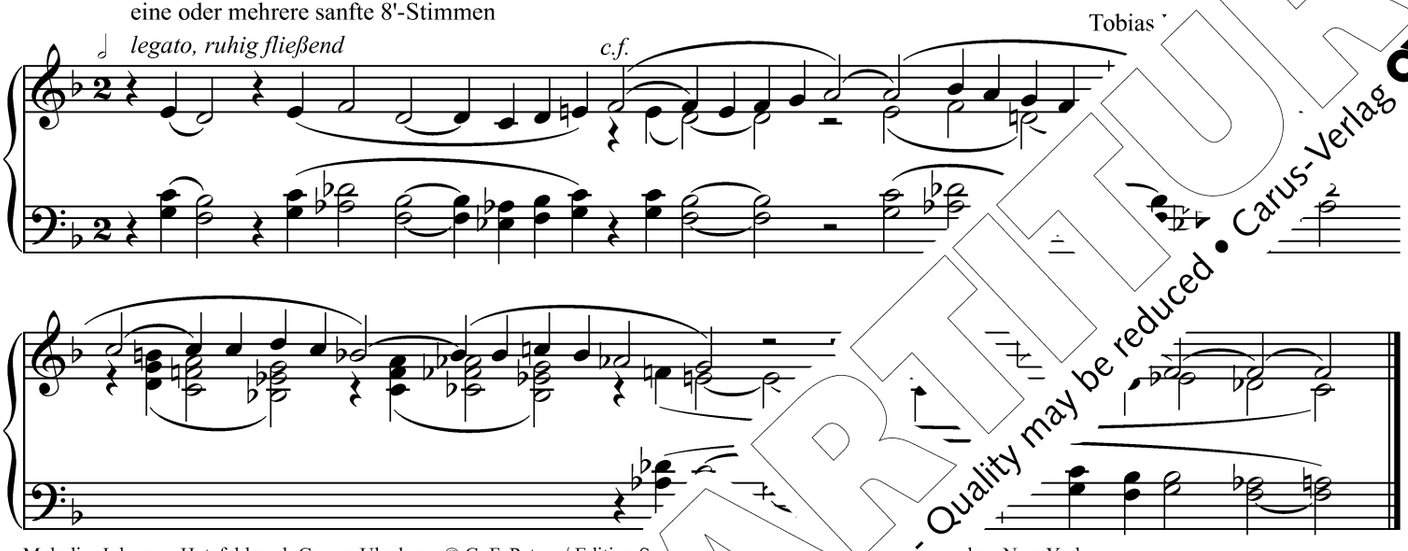

Melodie: Johannes Hatzfeld nach Caspar Ulenberg, © C. F. Peters / Edition S. ondon, New York

422 Ich steh vor dir mit lee

Hubert Tacke (*1954) 2013

eine oder mehrere sanfte 8'-Stimmen

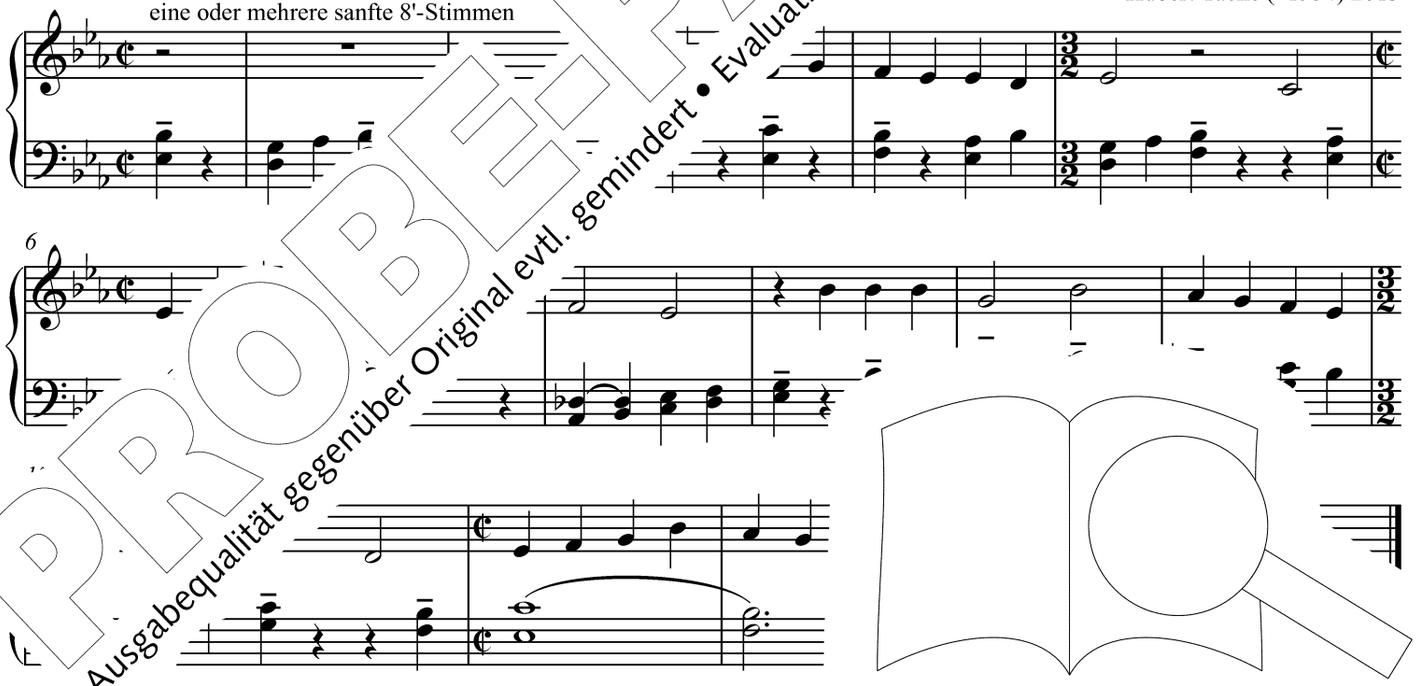

Meloc nhard Huijbers, © Gooi en Sticht, Utrecht; © Carus-Verlag, Stuttgart (Intonation)

PROBE-PARTITUR
Ausgabequalität gegenüber Original evtl. gemindert • Evaluation Copy - Quality may be reduced • Carus-Verlag

423 Wer unterm Schutz des Höchsten steht

Martin Dücker (*1951) 2013

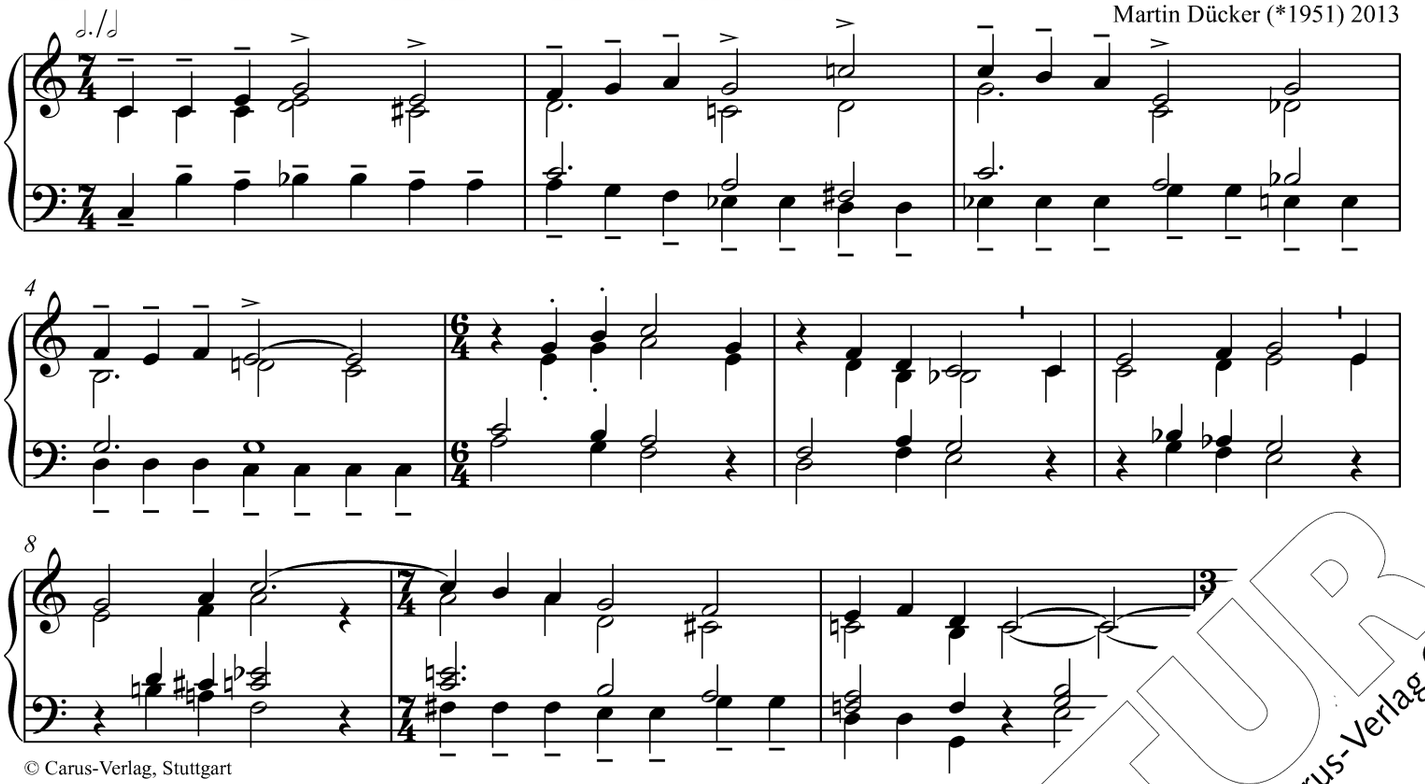

© Carus-Verlag, Stuttgart

424 Wer nur den lieben Gott lässt walten

[illegible] (*1945) 2013

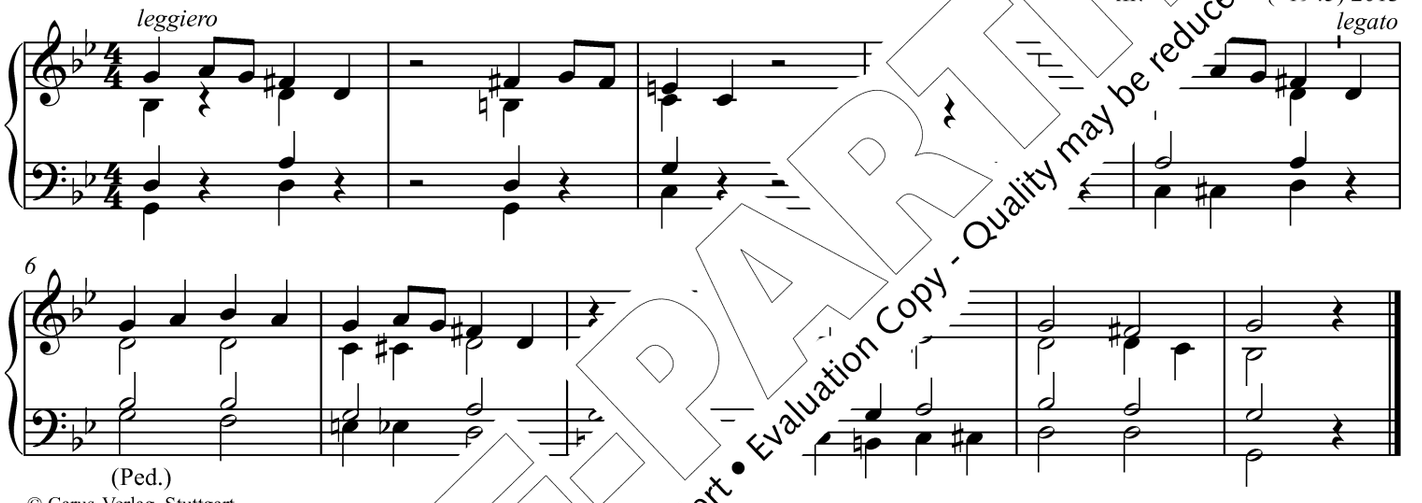

© Carus-Verlag, Stuttgart

425 Solang es M[illegible]rden

Martin Dücker (*1951) 2013

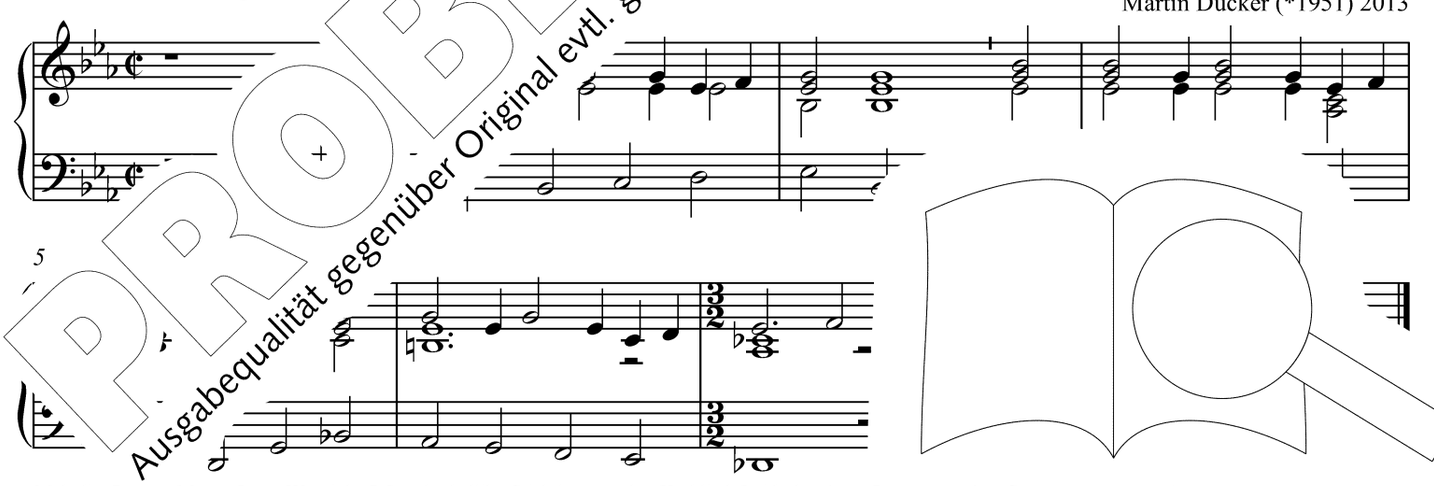

Melodie: T[illegible]e Marez OyensWansink, © Interkerkelijke Stichting voor het Kerklied, Leidschendam; © [illegible]erlag, Stuttgart[illegible]on)

PROBE-PARTITUR
Ausgabequalität gegenüber Original evtl. gemindert • Evaluation Copy - Quality may be reduced • Carus-Verlag

427 Herr, deine Güt ist unbegrenzt

Willibald Bezler (1942–2018) 2013

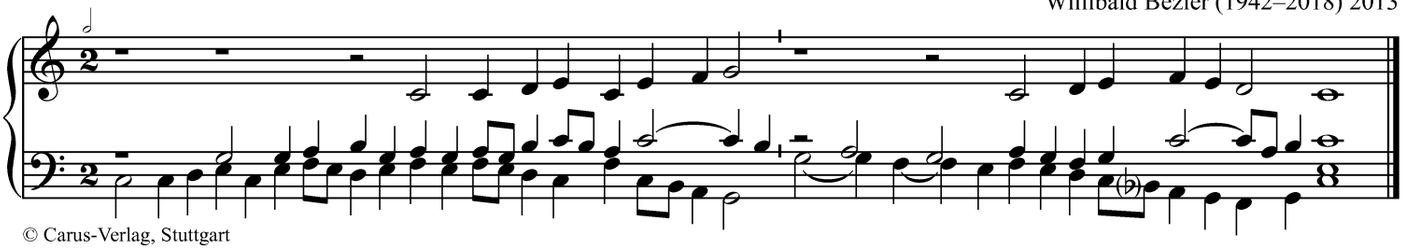

© Carus-Verlag, Stuttgart

428 Herr, dir ist nichts verborgen

Markus Karas (*1961) 2013

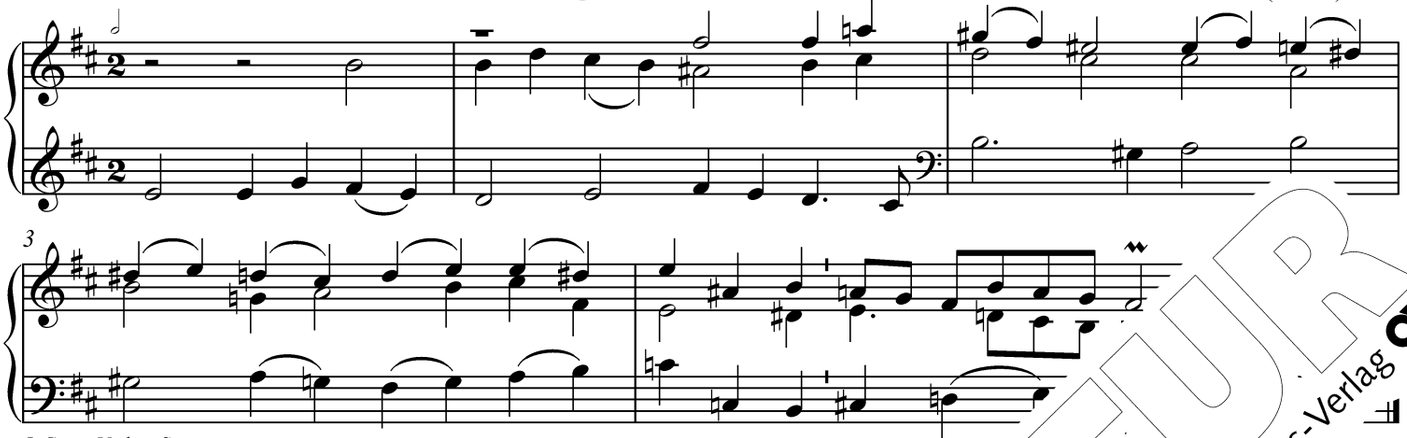

© Carus-Verlag, Stuttgart

429 Gott wohnt in einem Lichte

. Jouvet (*1957)

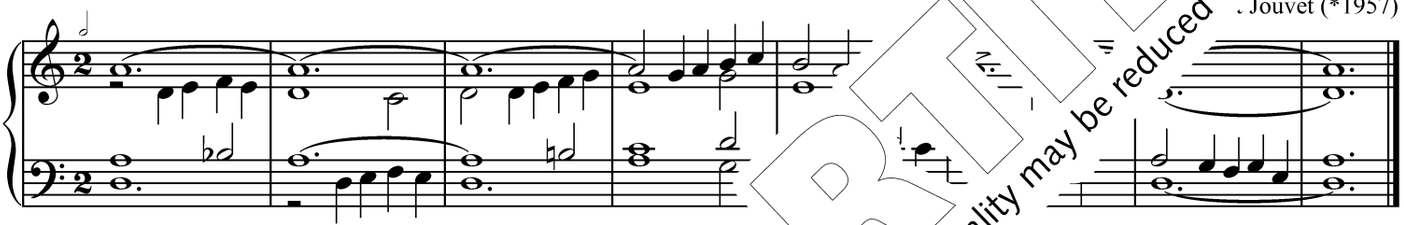

Siehe auch Alternative in c-dorisch: 354 (Gott ist dreifaltig einer)

© Strube Verlag, München

430 Von guten Mächten treu

Martin Dücker (*1951) 2013

Melodie: Kurt Grahl, © beim Autor

434 Noch eh[illegible]mmel stand

Franz Leinhäuser (*1941) 2013

Solostimme

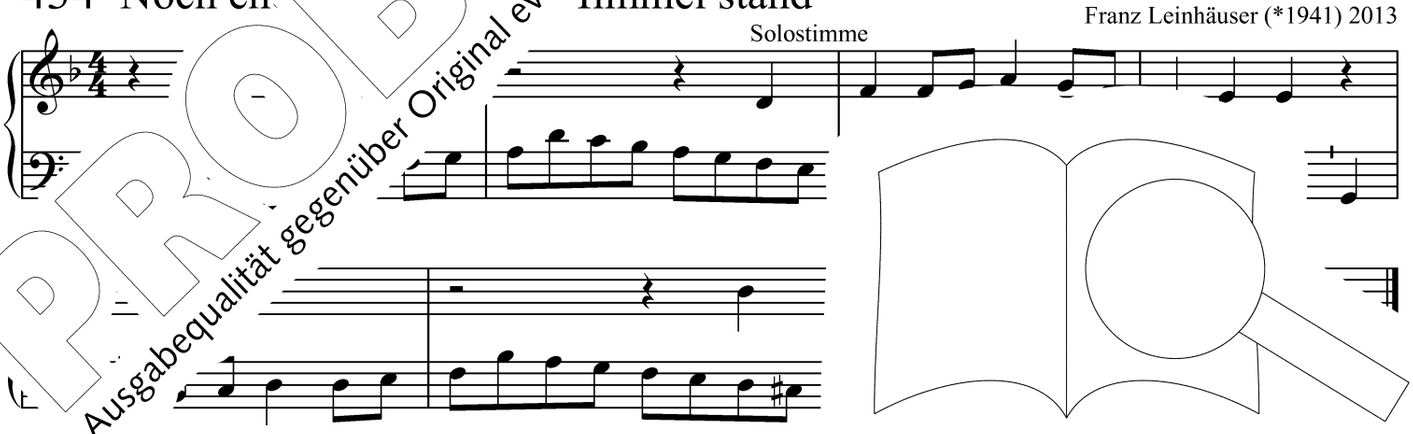

Melod[illegible]rgeij A. Bazuk, © Musikverlag Haus der Musik Klaus Heizmann, Wiesbaden

PROBE-PARTITUR
Ausgabequalität gegenüber Original evtl. gemindert • Evaluation Copy - Quality may be reduced • Carus-Verlag

435 Herr, ich bin dein Eigentum

Martin Dücker (*1951) 2013

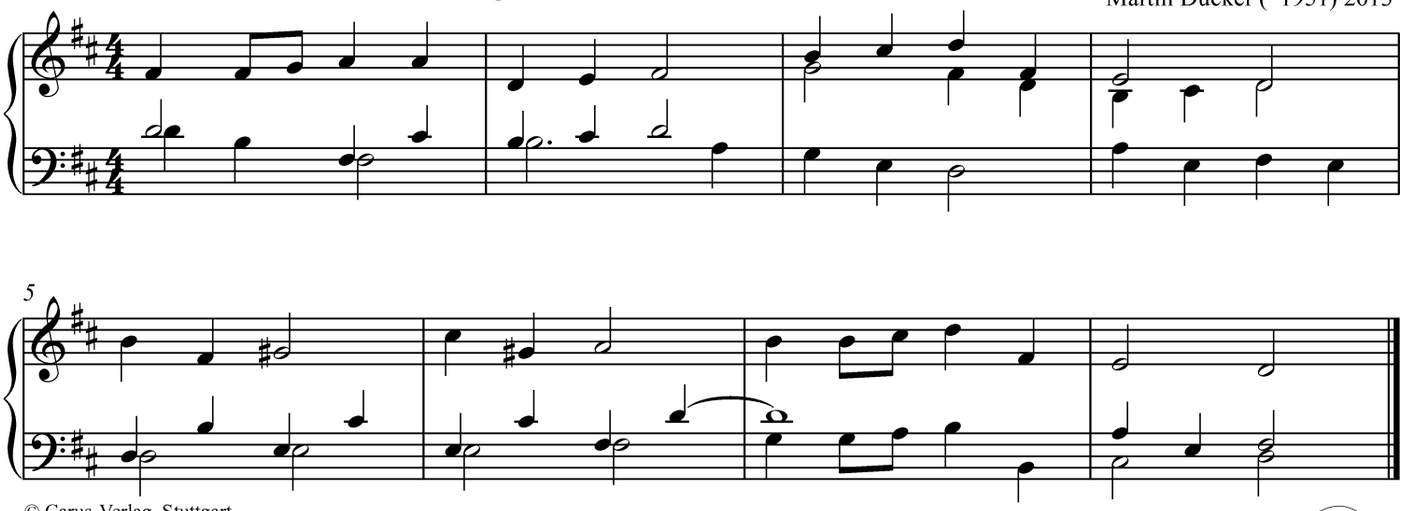

© Carus-Verlag, Stuttgart

436 Ach bleib mit deiner Gnade

Sie

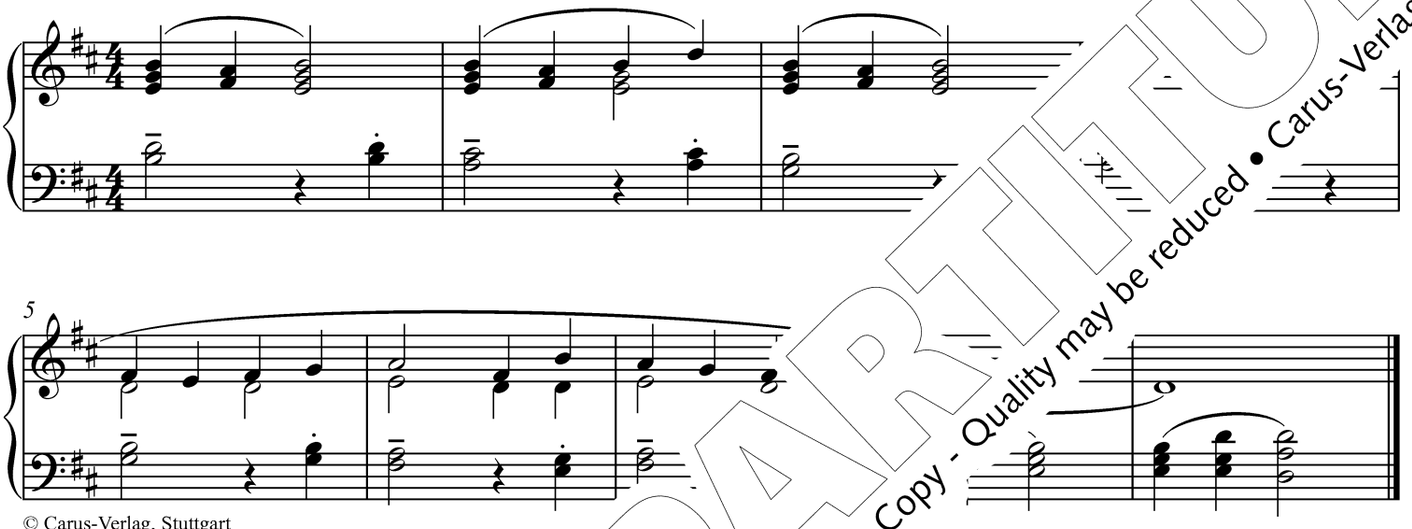

© Carus-Verlag, Stuttgart

437 Meine engen Gren

Winfried Heurich (*1940)

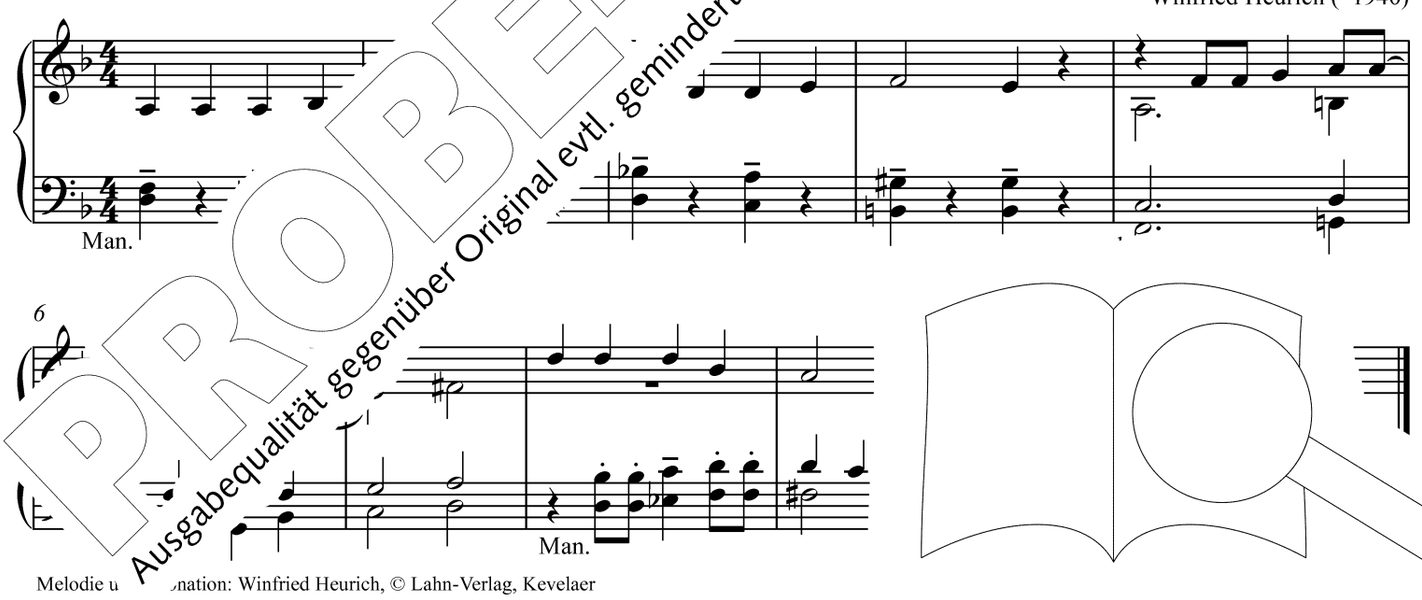

Melodie u nation: Winfried Heurich, © Lahn-Verlag, Kevelaer

PROBE-PARTITUR
Ausgabequalität gegenüber Original evtl. gemindert • Evaluation Copy - Quality may be reduced • Carus-Verlag

438 Wir, an Babels fremden Ufern

Barbara Weber (1964–2014) 2013

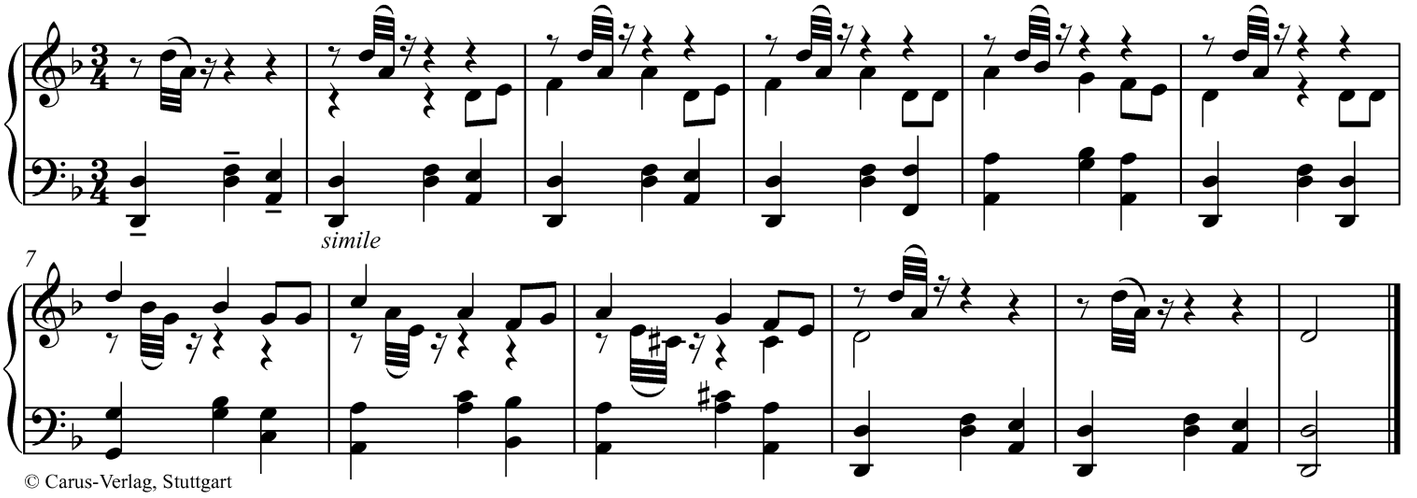

© Carus-Verlag, Stuttgart

439 Erhör, o Gott, mein Flehen

Grego

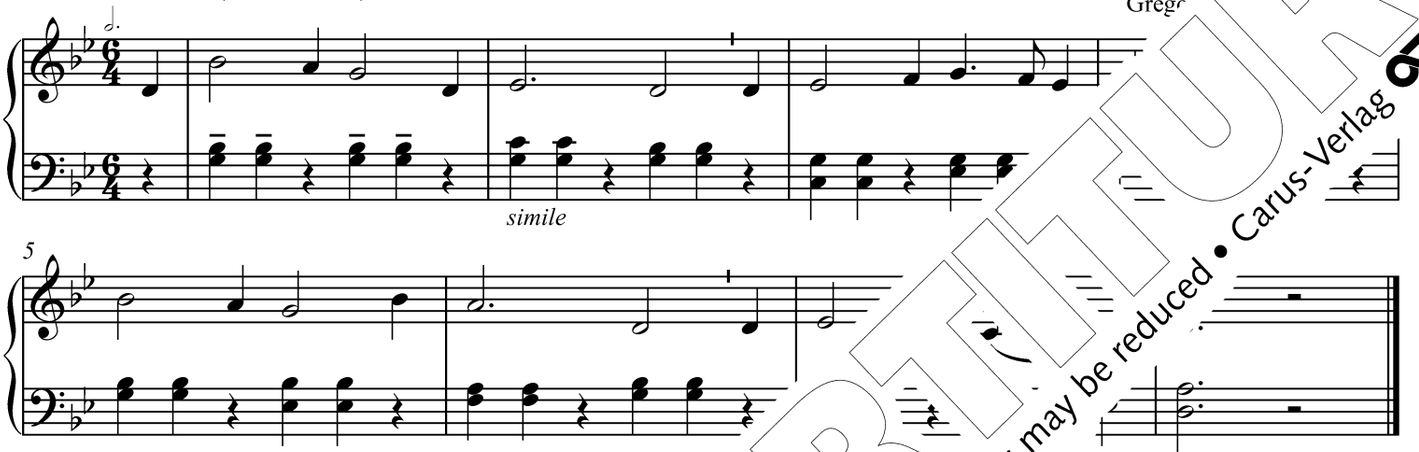

Melodie: Roman Schleischitz, © beim Autor

© Carus-Verlag, Stuttgart (Intonation)

440 Hilf, Herr meines Lebens

Paul Ernst Ruppel (1913–2006)

Melodie: Hans Puls, © Gustav Bosse Verla

442 Wo die G wohnt

Wolfram Rehfeldt (*1945) 2013

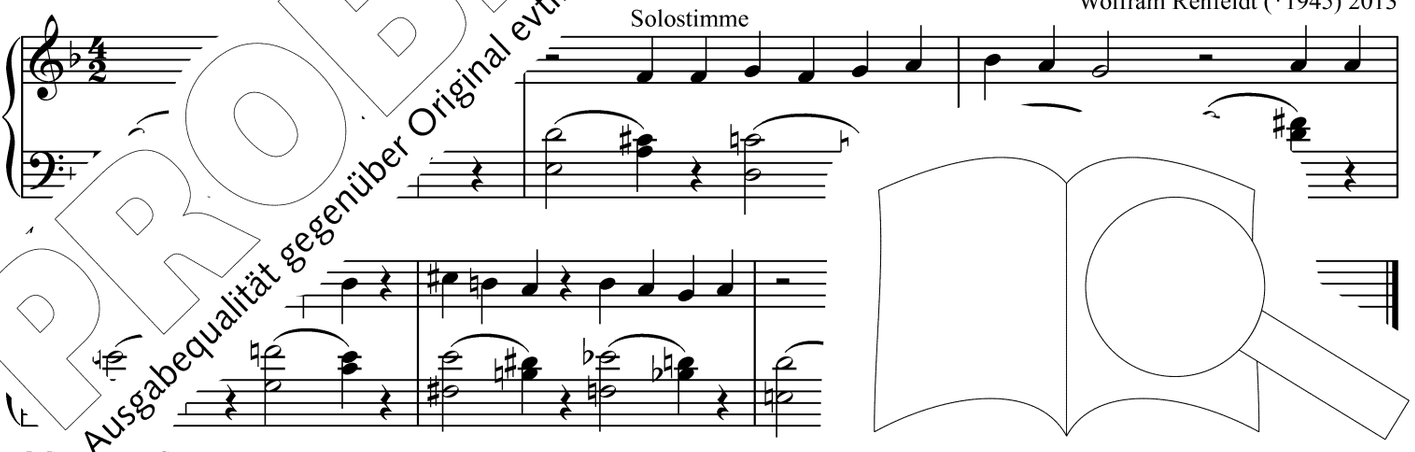

© Car ag, Stuttgart

PROBE-PARTITUR
Ausgabequalität gegenüber Original evtl. gemindert • Evaluation Copy - Quality may be reduced • Carus-Verlag

446 Lass uns in deinem Namen, Herr

Markus Eichenlaub (*1970) 2013

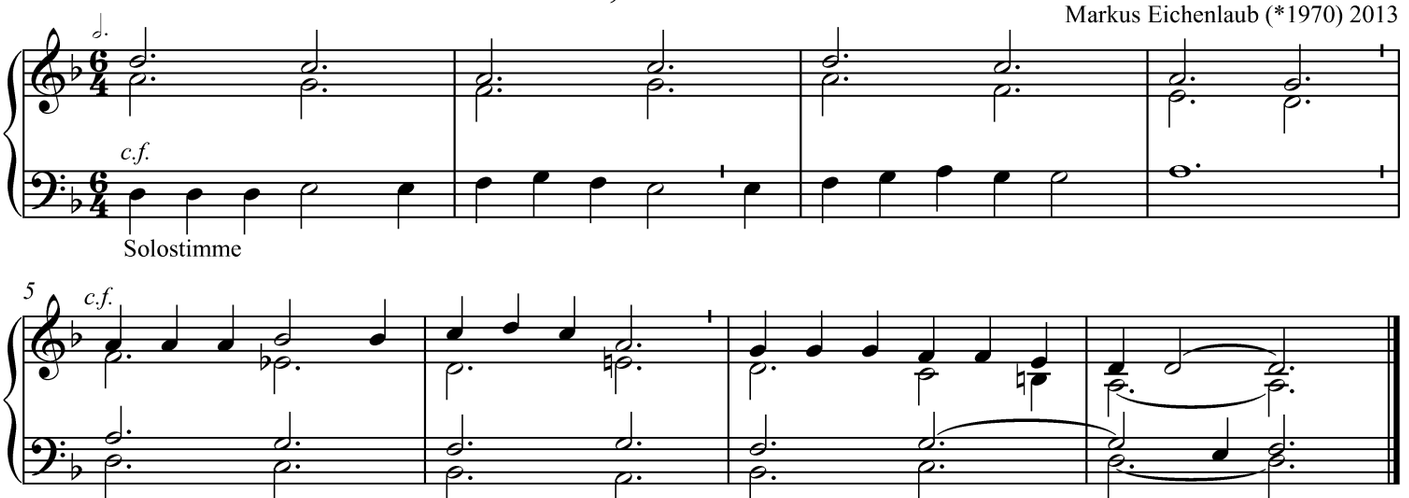

Melodie: Kurt Rommel, © Strube Verlag, München

448 Herr, gib uns Mut zum Hören

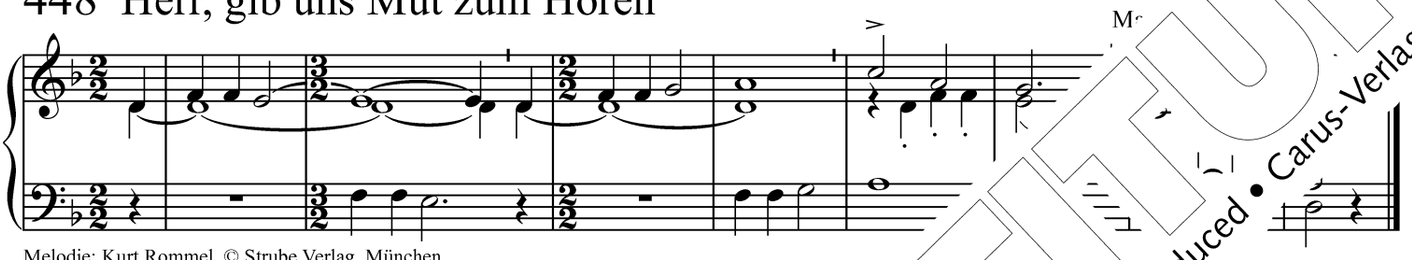

Melodie: Kurt Rommel, © Strube Verlag, München

449 Herr, wir hören auf dein Wort

Martin Dücker (*1951) 2013

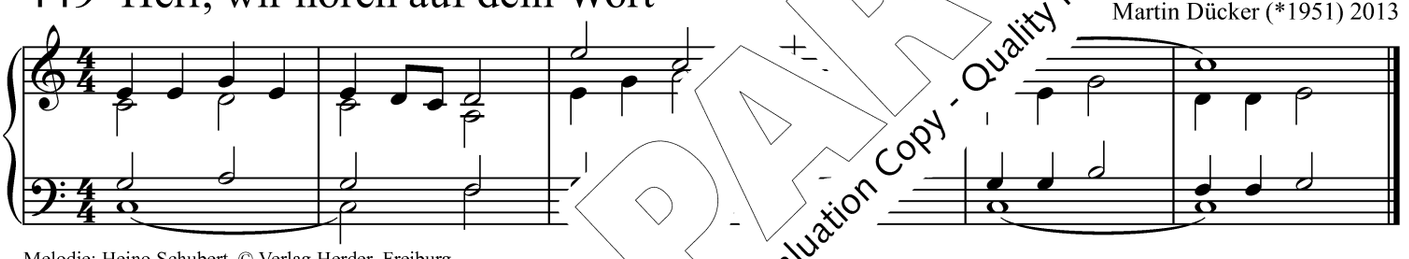

Melodie: Heino Schubert, © Verlag Herder, Freiburg

451 Komm, Herr. [illegible] uns nicht trennen

Barbara Weber (1964–2014) 2013

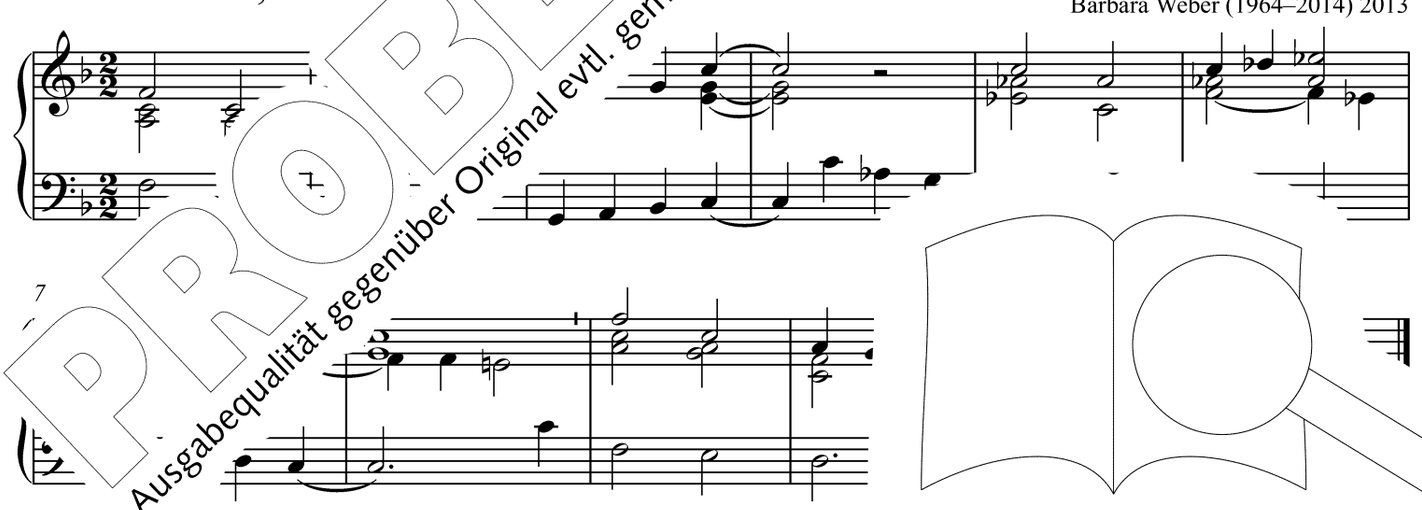

Melodie: L [illegible]rautwein, © Strube Verlag, München

PROBE-PARTITUR
Ausgabequalität gegenüber Original evtl. gemindert • Evaluation Copy - Quality may be reduced • Carus-Verlag

452 Der Herr wird dich mit seiner Güte segnen

Siegmar Junker (*1957) 2013

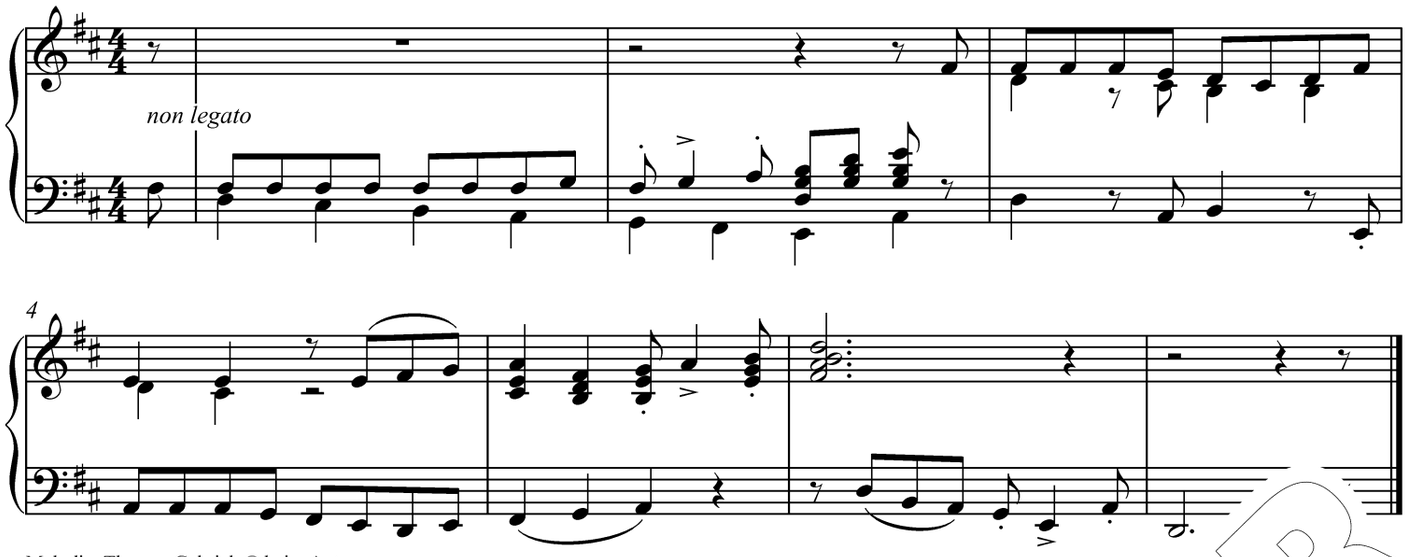

Melodie: Thomas Gabriel, © beim Autor
© Carus-Verlag, Stuttgart (Intonation)

453 Bewahre uns, Gott, behüte uns, Gott

…er (*1951) 2013

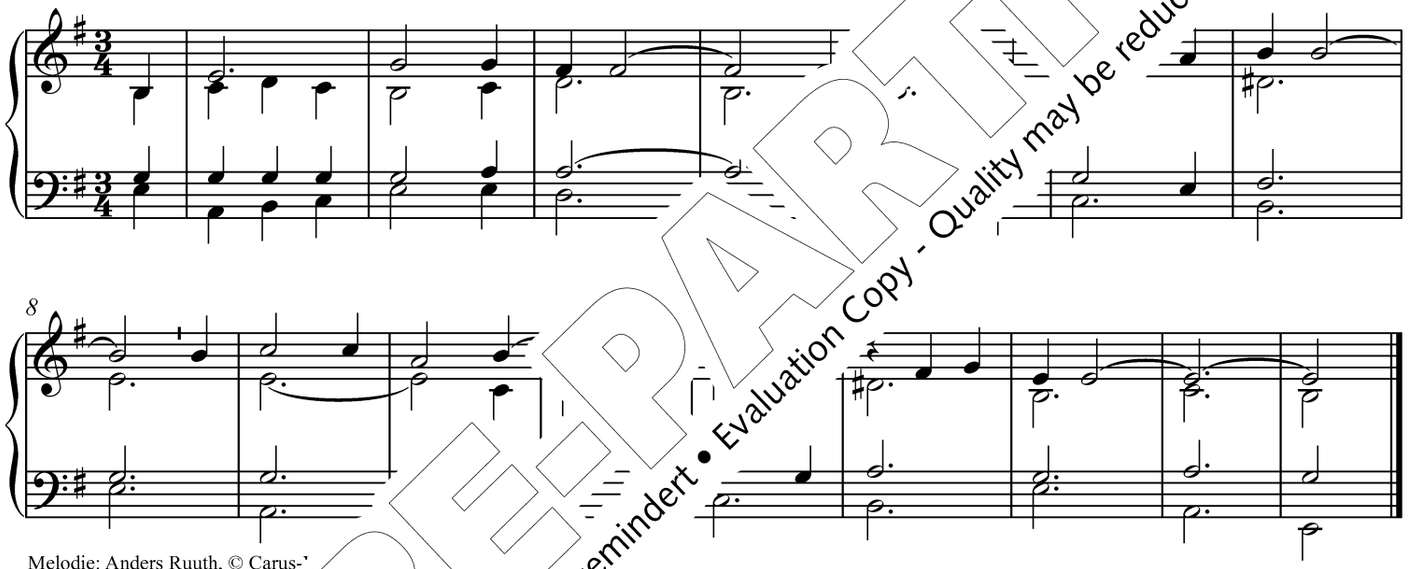

Melodie: Anders Ruuth, © Carus-…

455 …t zu Ehren

…14) 2013

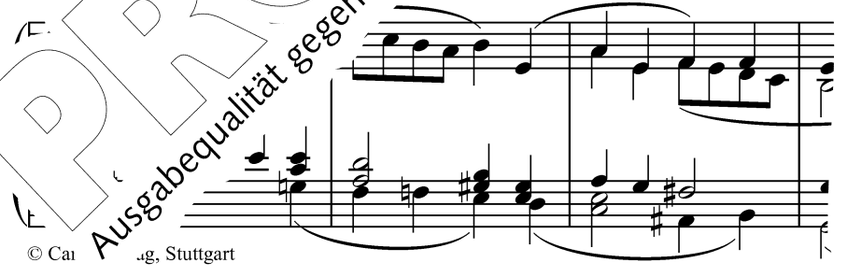

© Ca… …g, Stuttgart

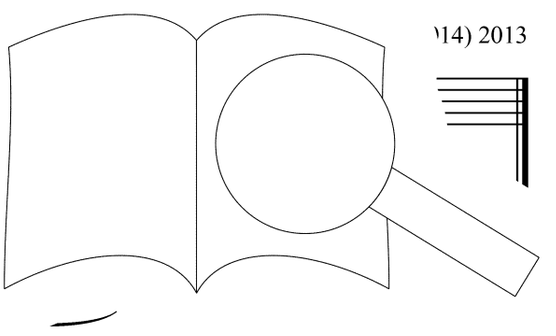

PROBE-PARTITUR
Ausgabequalität gegenüber Original evtl. gemindert • Evaluation Copy - Quality may be reduced • Carus-Verlag

456 Herr, du bist mein Leben

Markus Karas (*1961) 2013

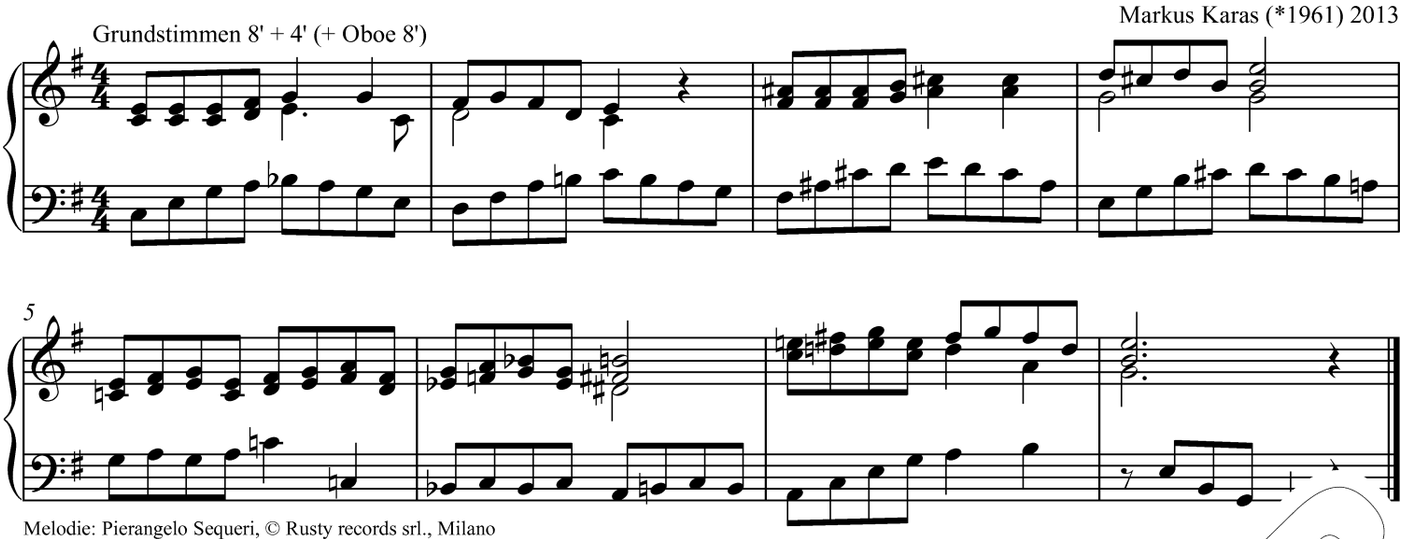

Melodie: Pierangelo Sequeri, © Rusty records srl., Milano
© Carus-Verlag, Stuttgart (Intonation)

457 Suchen und fragen, hoffen und sehn

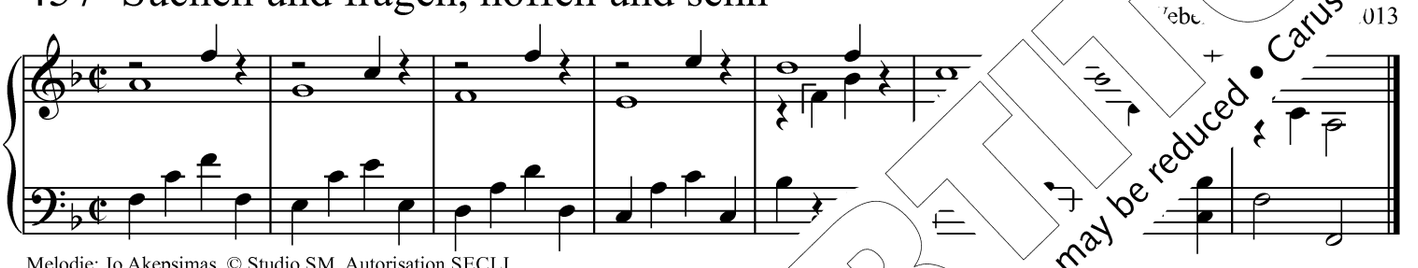

Melodie: Jo Akepsimas, © Studio SM, Autorisation SECLI
© Carus-Verlag, Stuttgart (Intonation)

458 Selig seid ihr, wenn ihr einf
459 Selig seid ihr, wenn ihr W

Martin Dücker (*1951) 2013

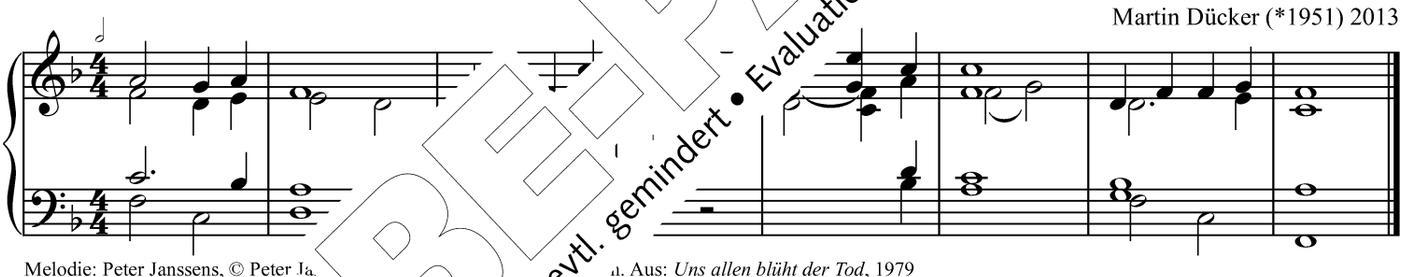

Melodie: Peter Janssens, © Peter Ja. Aus: *Uns allen blüht der Tod*, 1979
© Carus-Verlag, Stuttgart (

460 e Gott auf dieser Erde

2013

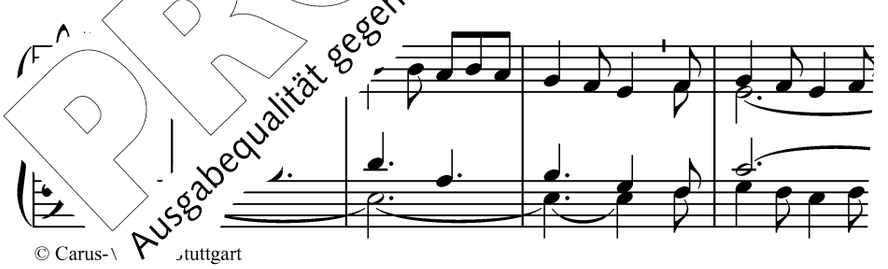

© Carus-V tuttgart

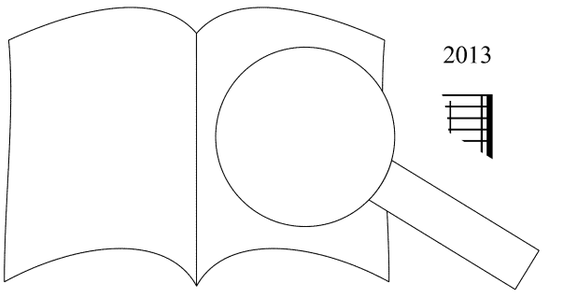

PROBE-PARTITUR
Ausgabequalität gegenüber Original evtl. gemindert • Evaluation Copy - Quality may be reduced • Carus-Verlag

461 Mir nach, spricht Christus, unser Held

Markus Eichenlaub (*1970) 2013

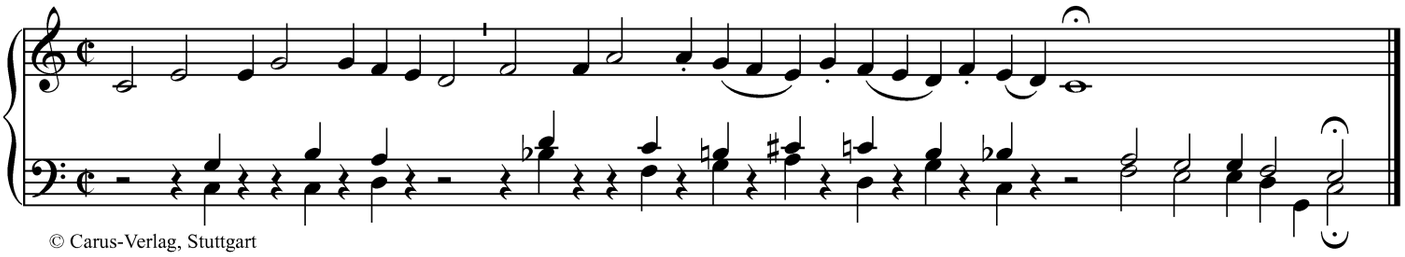

© Carus-Verlag, Stuttgart

462 Tanzen, ja tanzen wollen wir

Tobias Wittmann (*1983) 2013

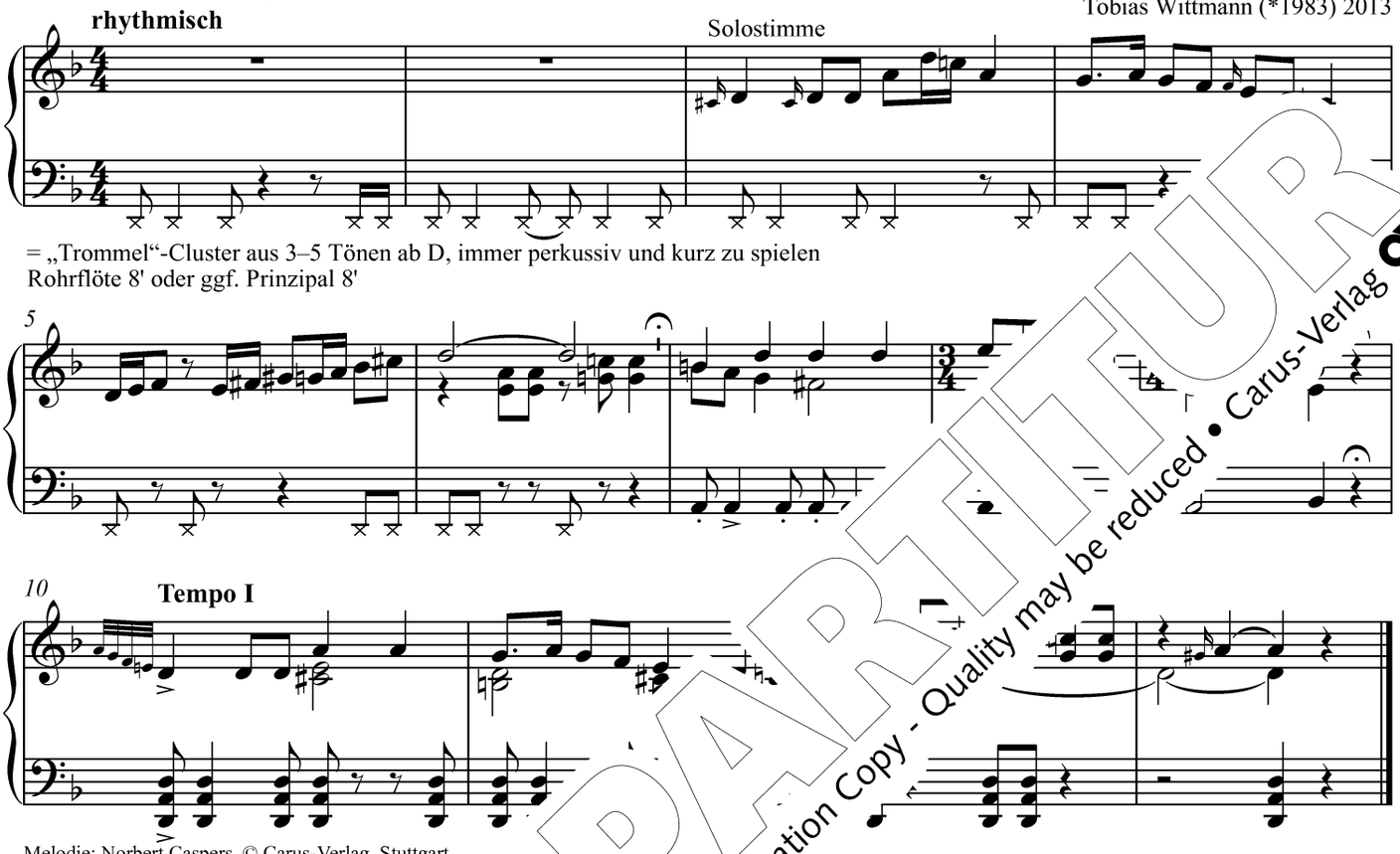

= „Trommel"-Cluster aus 3–5 Tönen ab D, immer perkussiv und kurz zu spielen
Rohrflöte 8' oder ggf. Prinzipal 8'

Melodie: Norbert Caspers, © Carus-Verlag, Stuttgart

463 Wenn ich, o S[illegible]r[illegible]acht

Willibald Bezler (1942–2018) 2013

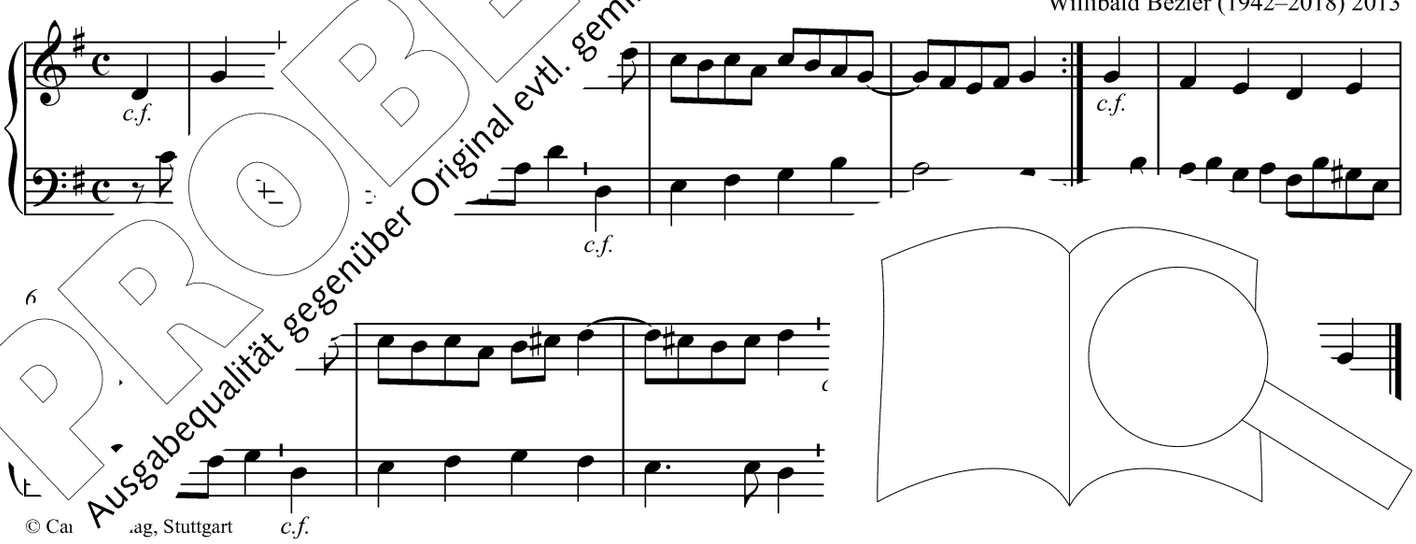

© Ca[illegible]ag, Stuttgart

PROBE-PARTITUR
Ausgabequalität gegenüber Original evtl. gemindert • Evaluation Copy - Quality may be reduced • Carus-Verlag

464 Gott liebt diese Welt

Peter Planyavsky (*1947)

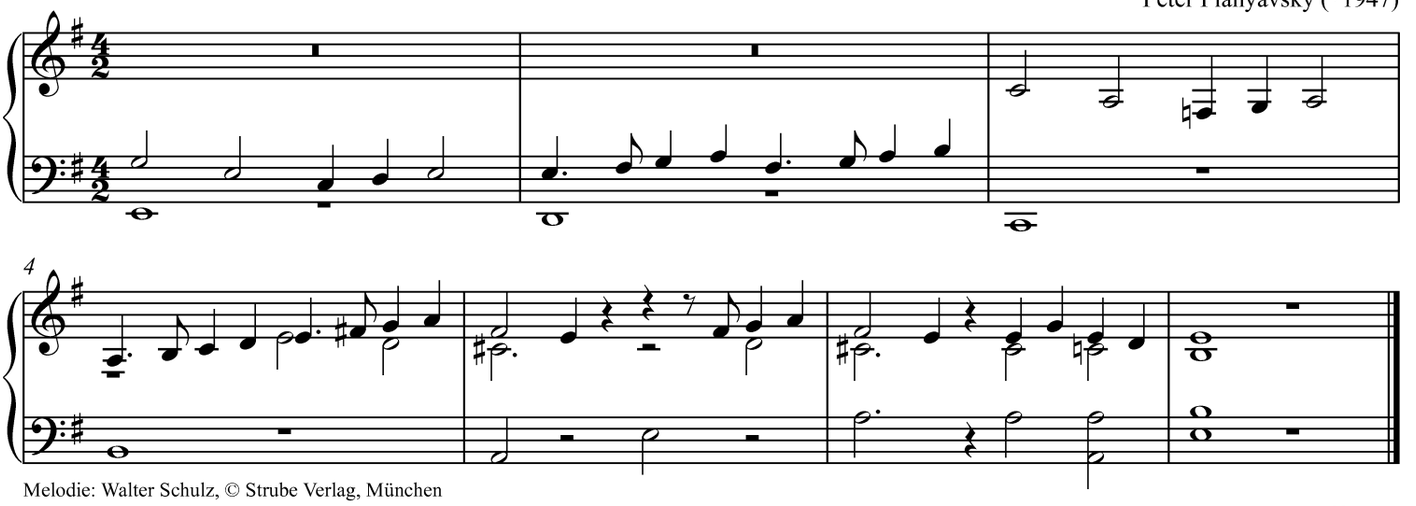

Melodie: Walter Schulz, © Strube Verlag, München

465 Das Jahr steht auf der Höhe

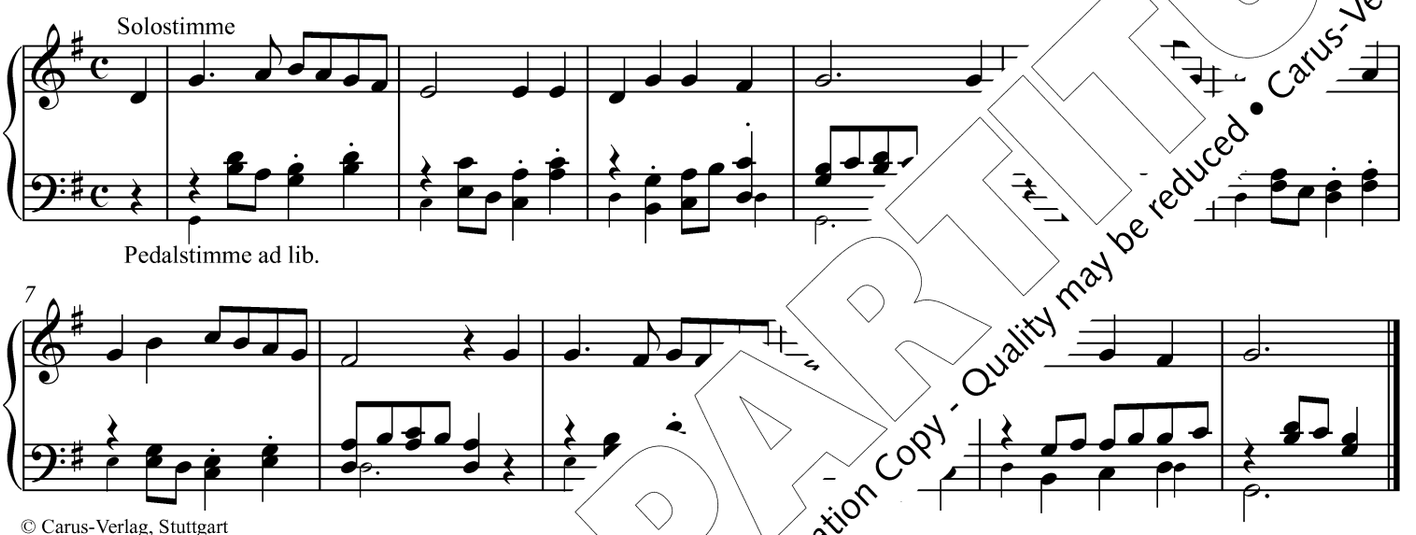

© Carus-Verlag, Stuttgart

466 Herr, dich lober

Markus Eichenlaub (*1970) 2013

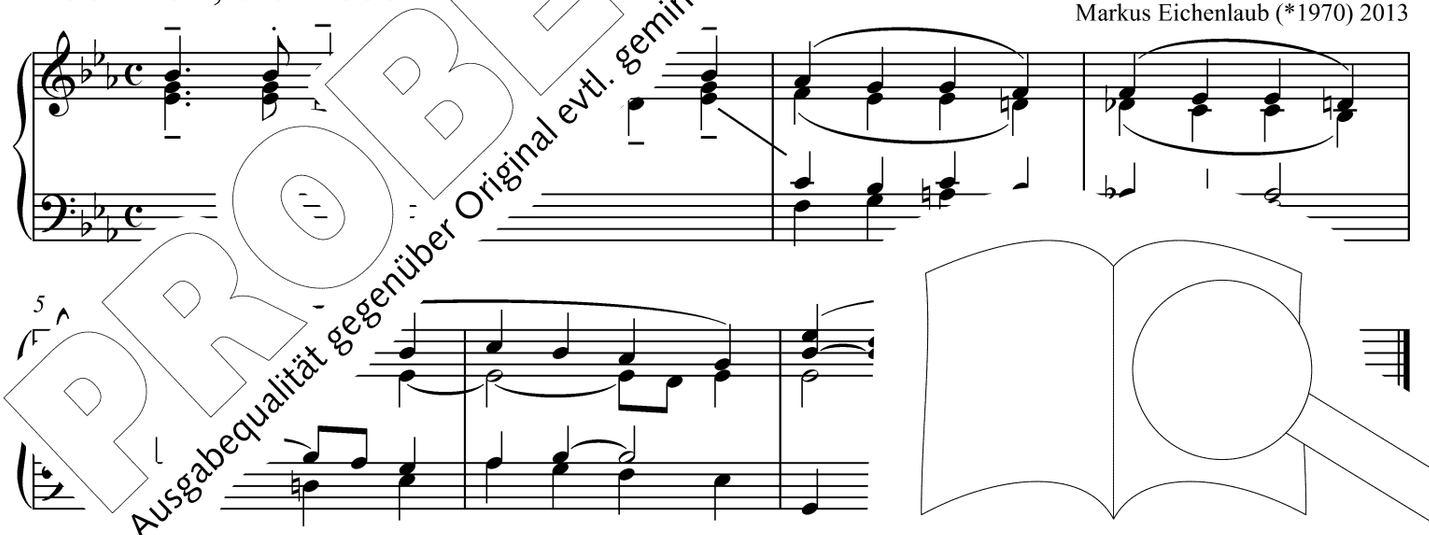

© Carus-V stuttgart

PROBE-PARTITUR
Ausgabequalität gegenüber Original evtl. gemindert • Evaluation Copy - Quality may be reduced • Carus-Verlag

467 Erfreue dich, Himmel, erfreue dich, Erde

Erwin Horn (*1940)

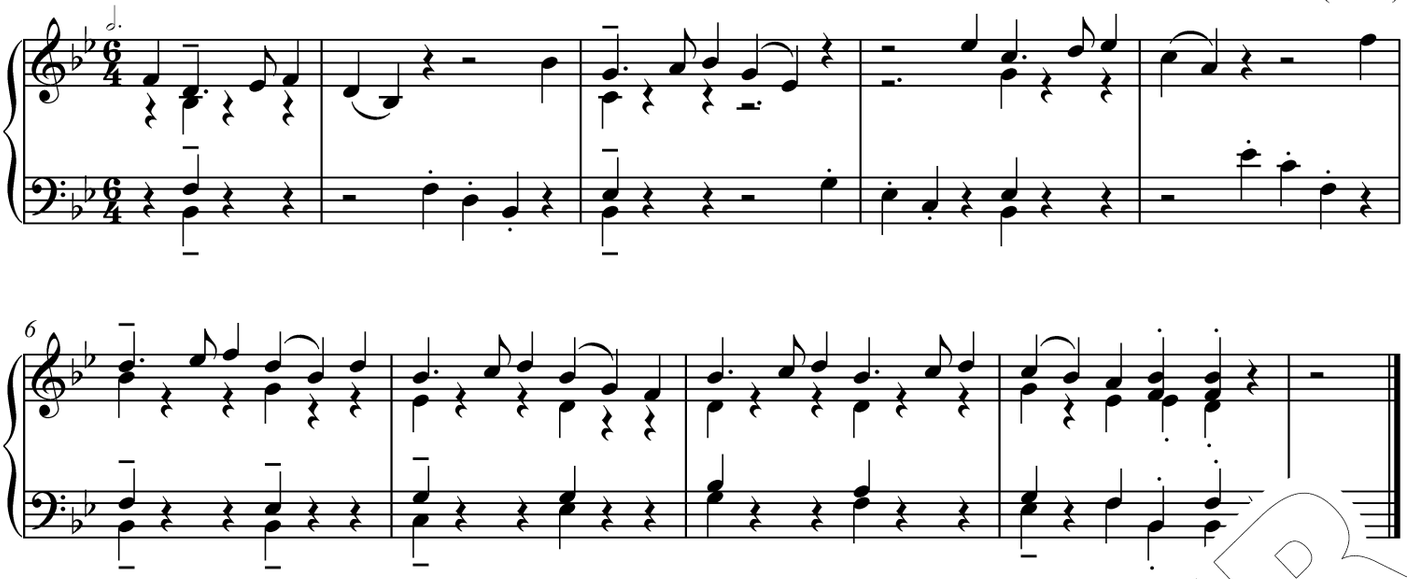

© Bonifatius Druck / Buch / Verlag Paderborn. Aus: *Orgelstücke zum Gotteslob*, Teil III

468 Gott gab uns Atem, damit wir leben

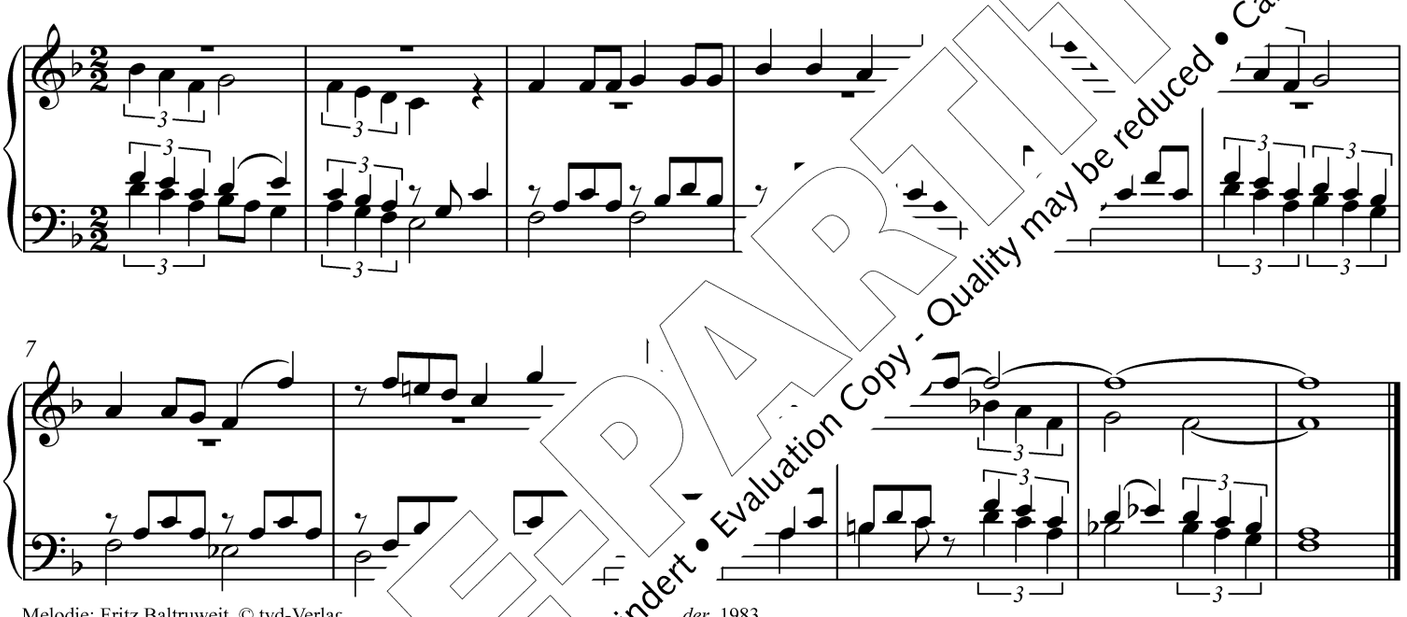

Melodie: Fritz Baltruweit, © tvd-Verlag

469 Der [illegible] ihr Herr

(*1961) 2013

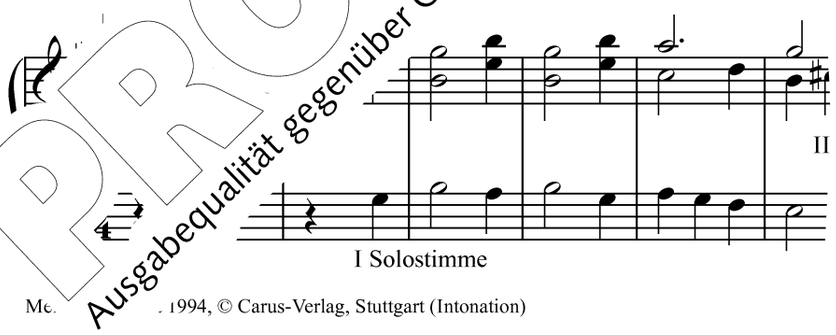

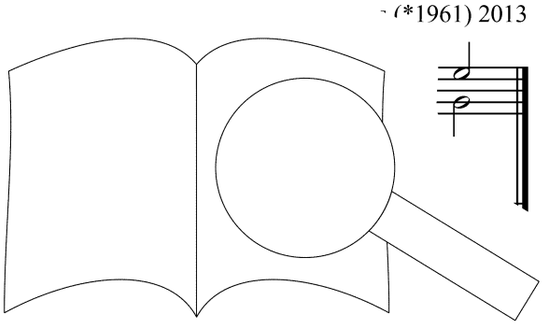

Me[illegible] 1994, © Carus-Verlag, Stuttgart (Intonation)

PROBEPARTITUR
Ausgabequalität gegenüber Original evtl. gemindert • Evaluation Copy - Quality may be reduced • Carus-Verlag

470 Wenn das Brot, das wir teilen, als Rose blüht

Willibald Bezler (1942–2018) 2013

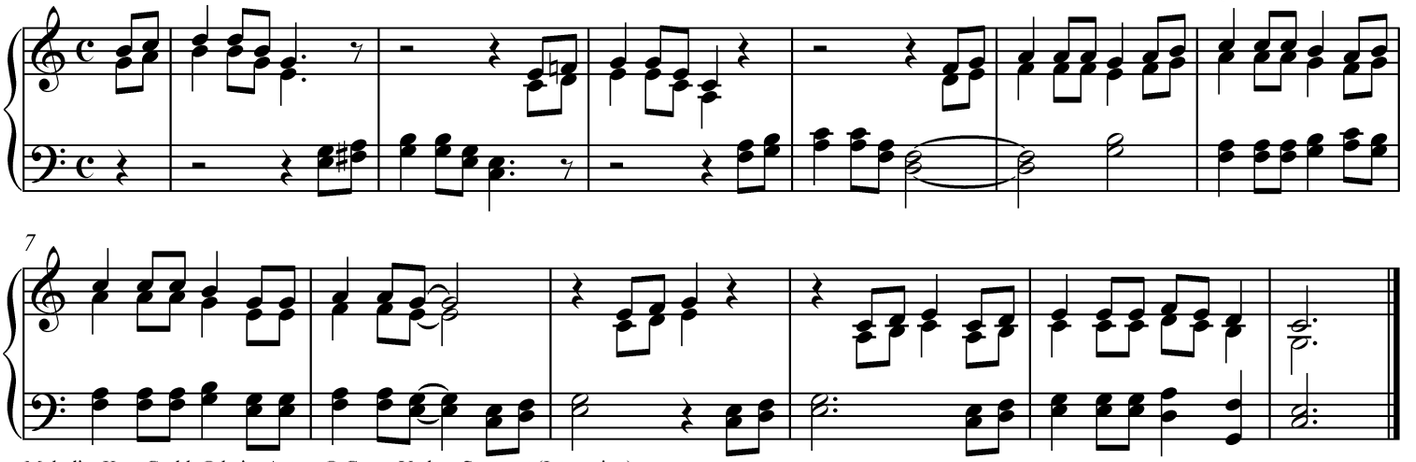

Melodie: Kurt Grahl, © beim Autor; © Carus-Verlag, Stuttgart (Intonation)

471 O ewger Gott, wir bitten dich

(Auch nach Melodie 142 Zu dir, o Gott, erheben wir)

Peter Schir

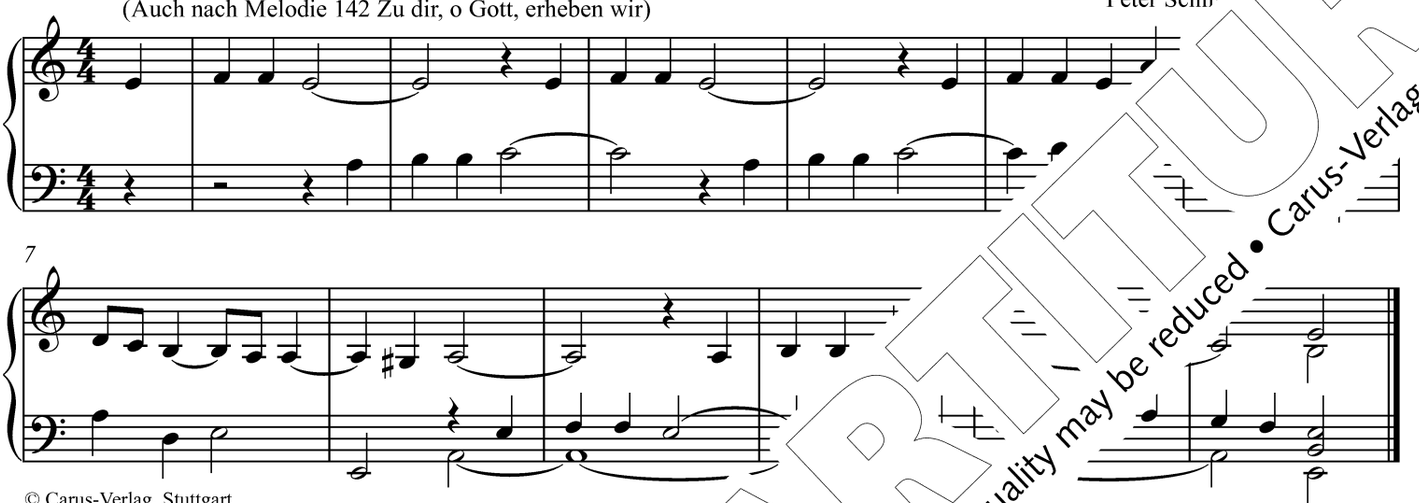

© Carus-Verlag, Stuttgart

472 Manchmal feiern wir mitten im

Lukas Stollhof (*1980) 2013

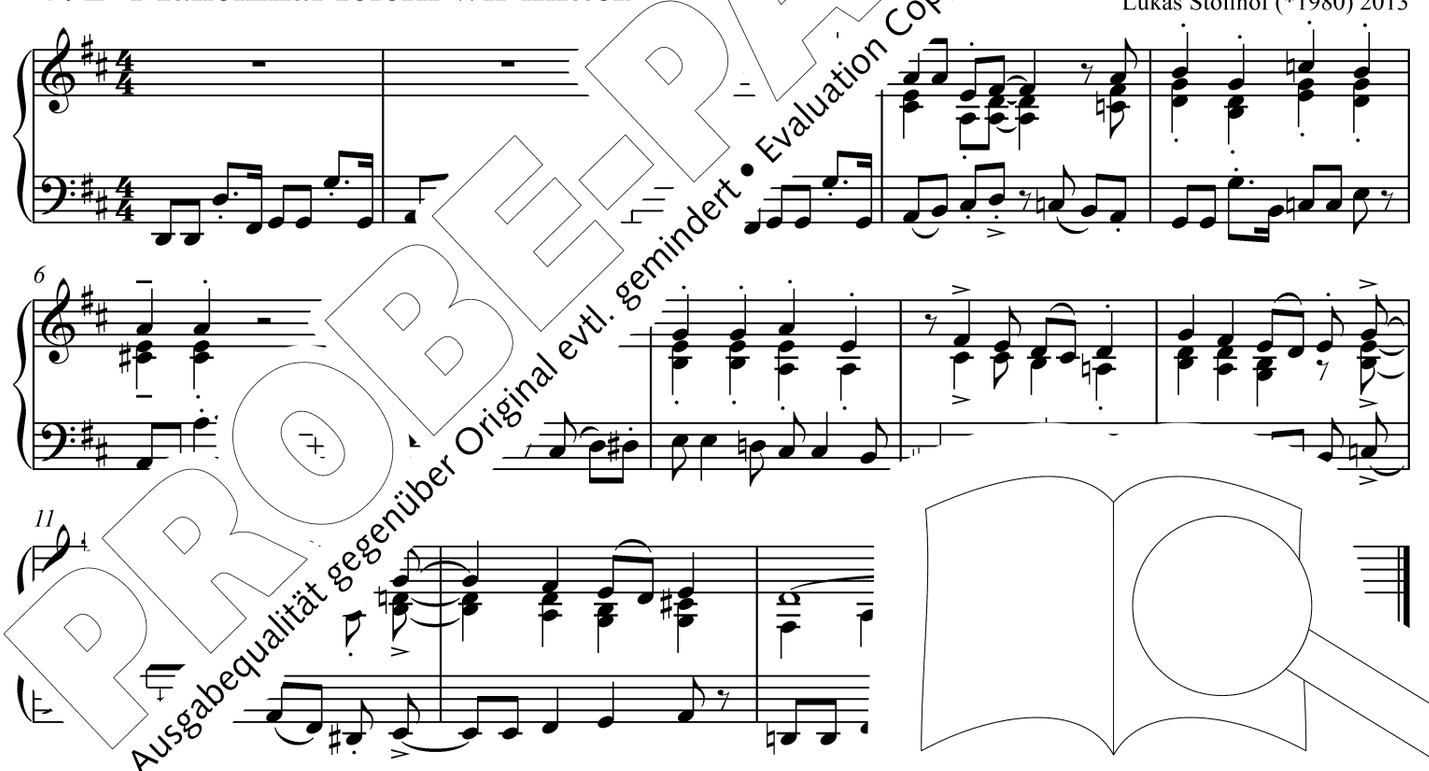

Melodie: P anssens, © Peter Janssens Musikverlag, Telgte-Westfalen. Aus: *Ihr seid meine Lieder*, 1 as-Verlag, S onation)

PROBE-PARTITUR
Ausgabequalität gegenüber Original evtl. gemindert • Evaluation Copy - Quality may be reduced • Carus-Verlag

474 Wenn wir das Leben teilen wie das täglich Brot

Barbara Weber (1964–2014) 2013

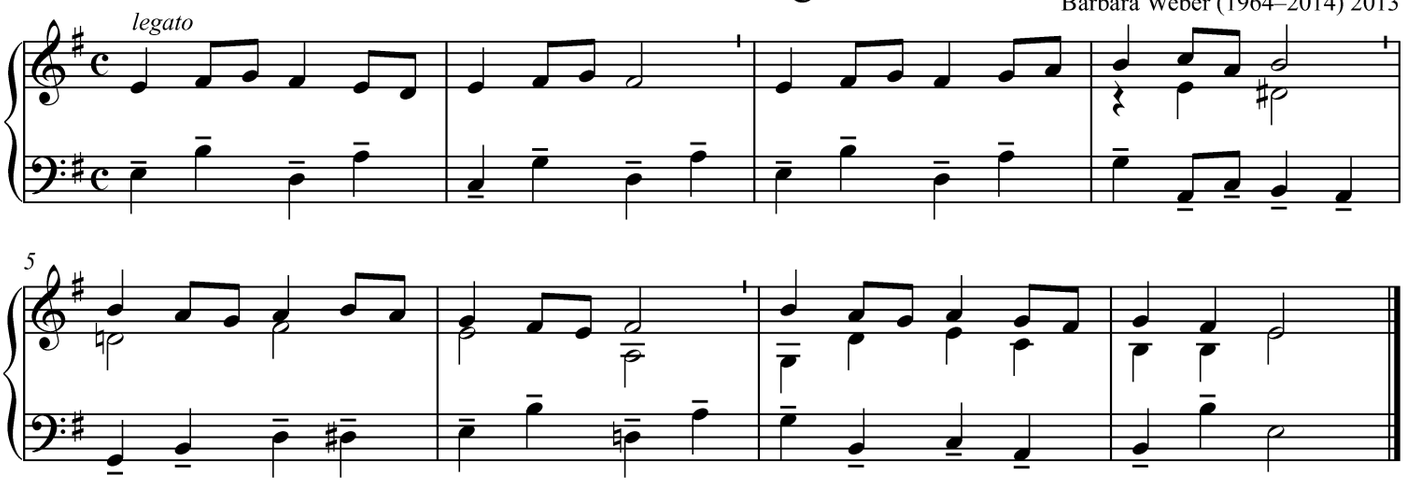

Melodie: Michel Wackenheim, © Groupe Fleurus-Mame, Paris, Autorisation SECLI; © Carus-Verlag, Stuttgart (Intonation)

477 Gott ruft sein Volk zusammen

Jörg Steph

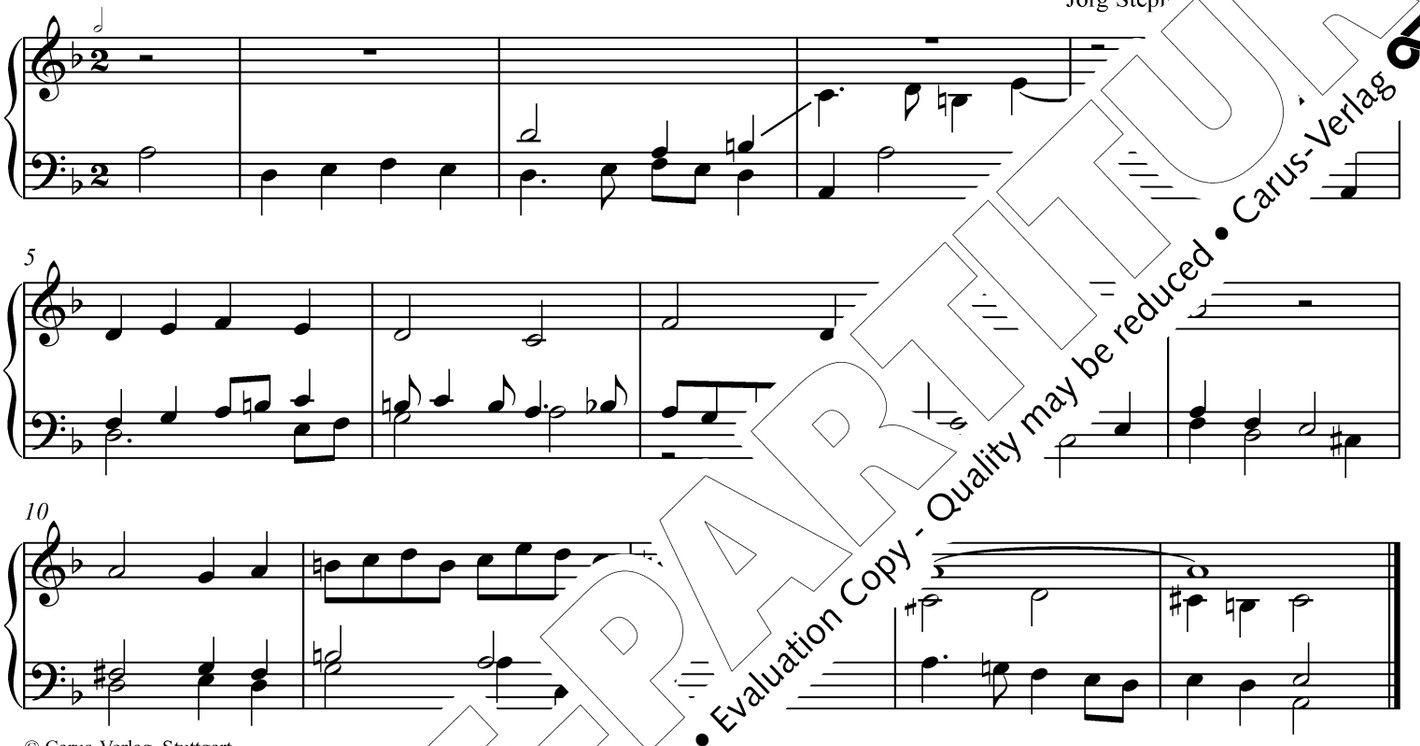

© Carus-Verlag, Stuttgart

478 Ein Haus v

Martin Dücker (*1951) 2013

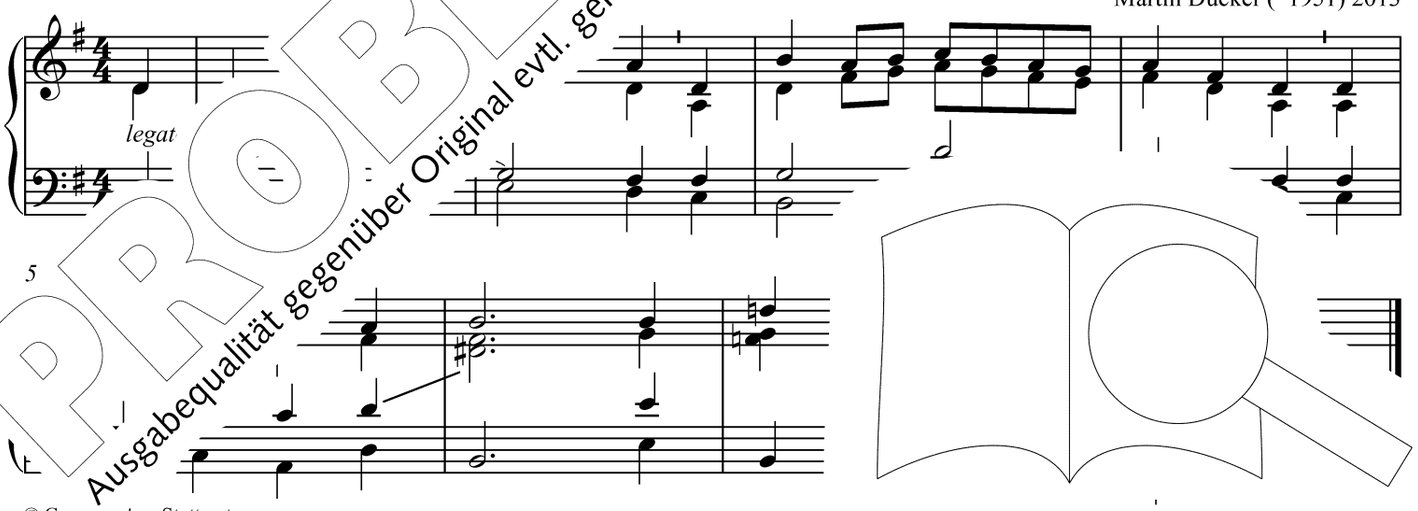

© Caru rlag, Stuttgart

PROBE-PARTITUR
Ausgabequalität gegenüber Original evtl. gemindert • Evaluation Copy - Quality may be reduced • Carus-Verlag

479 Eine große Stadt ersteht

Martin Dücker (*1951) 2013

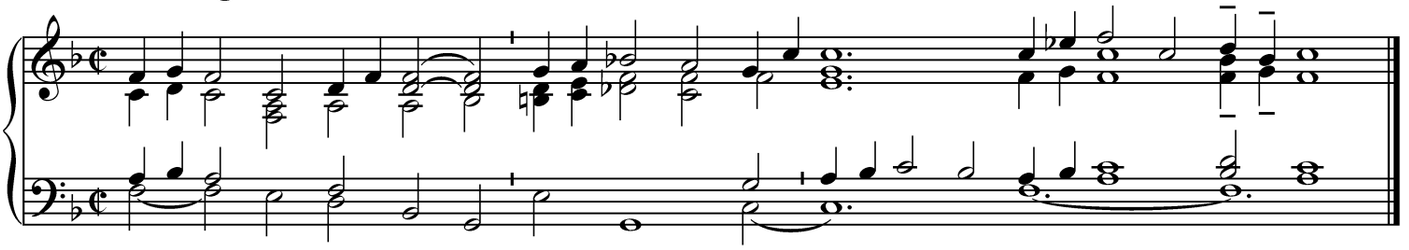

Melodie: Josef Anton Saladin, © Verlag Herder, Freiburg

481 Sonne der Gerechtigkeit

Franz Leinhäuser (*1941) 2013

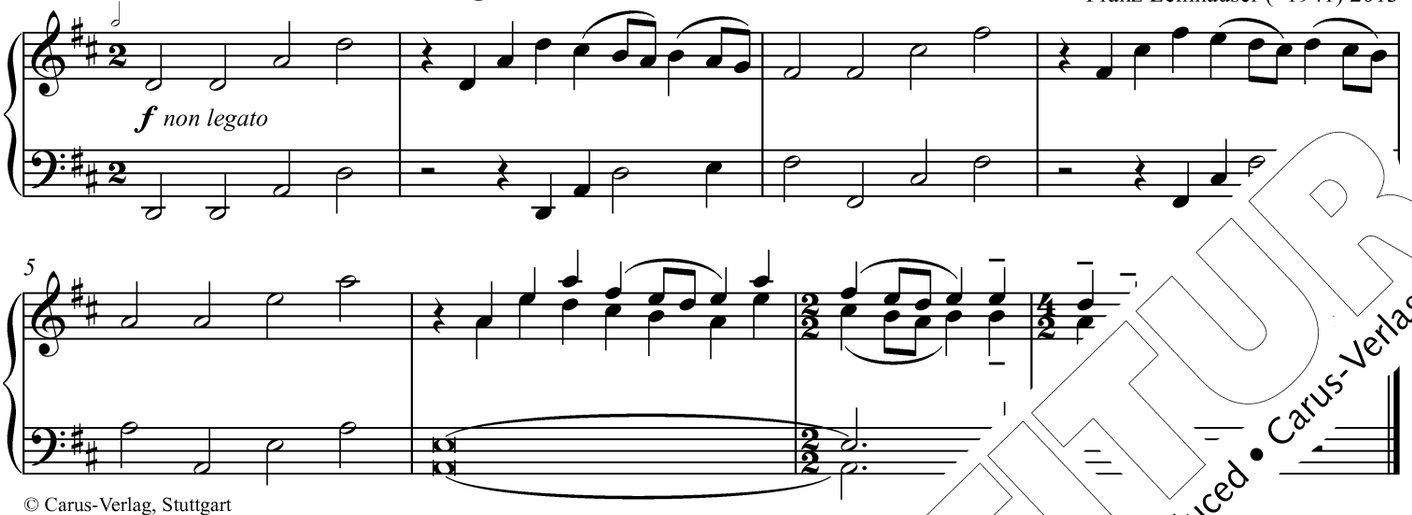

© Carus-Verlag, Stuttgart

482 Die Kirche steht gegründet

Swider (1930–2014) 2013

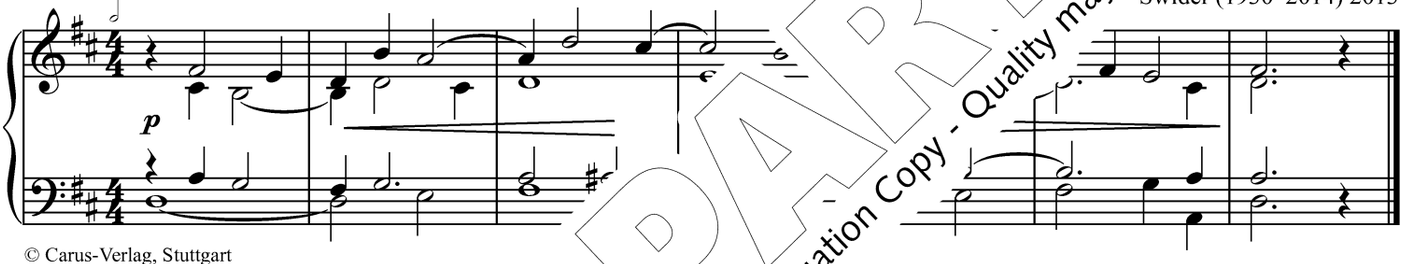

© Carus-Verlag, Stuttgart

483 Halleluja … Ihr s

Lukas Stollhof (*1980) 2013

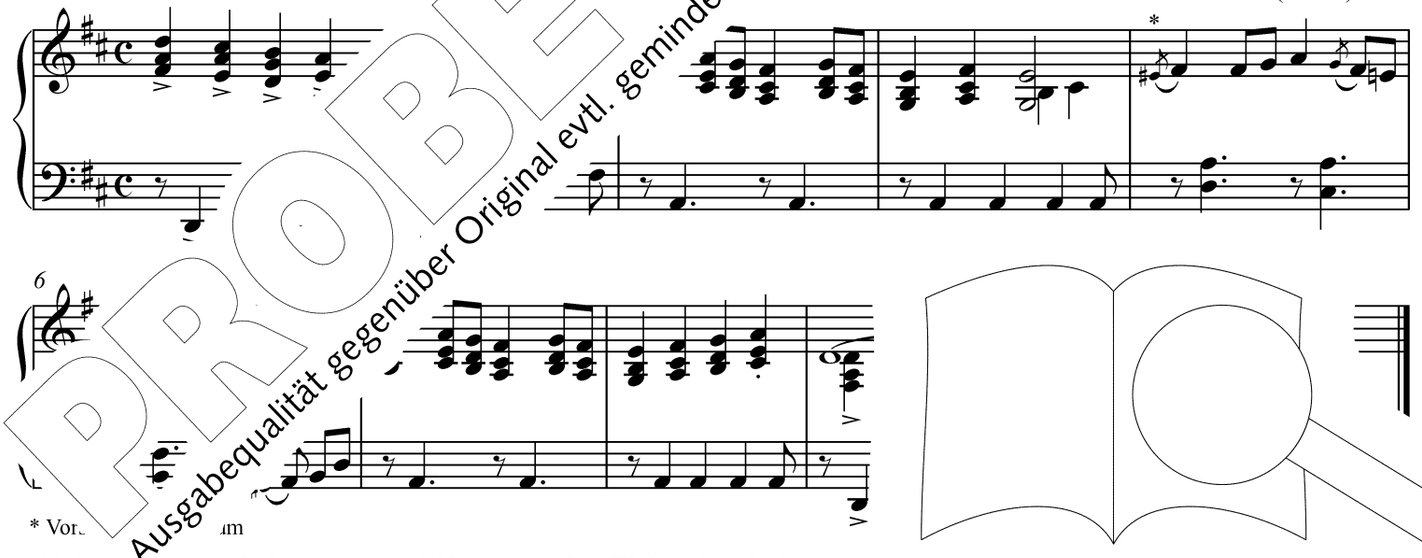

* Vor… …m

Melodie: K… …afferty, © Maranatha! Music (1972), Rechte für D/A/CH: Small Stone Media Germany … Carus-Verla… …(Intonatio…

PROBE-PARTITUR
Ausgabequalität gegenüber Original evtl. gemindert • Evaluation Copy - Quality may be reduced • Carus-Verlag

484 Dank sei dir, Vater, für das ewge Leben

Hubert Tacke (*1954) 2013

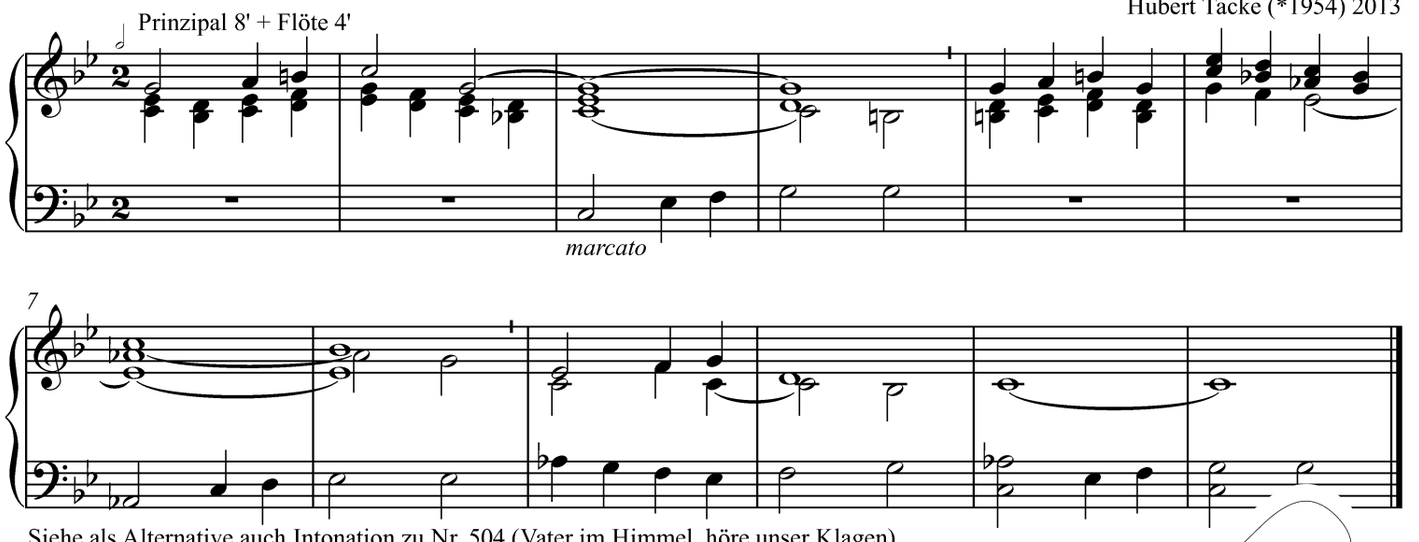

Siehe als Alternative auch Intonation zu Nr. 504 (Vater im Himmel, höre unser Klagen).

© Carus-Verlag, Stuttgart

485 O Jesu Christe, wahres Licht

374 Volk Gottes, zünde Lichter an

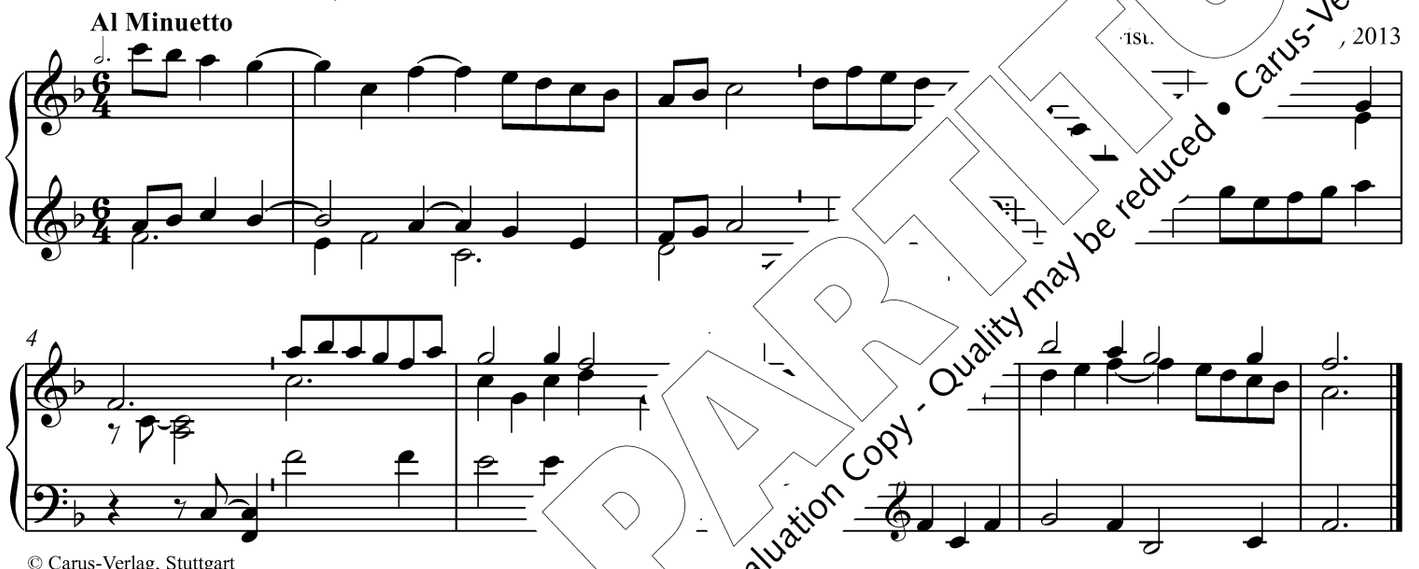

© Carus-Verlag, Stuttgart

487 Nun singe Lob

Augustinus Franz Kropfreiter (1936–2003)

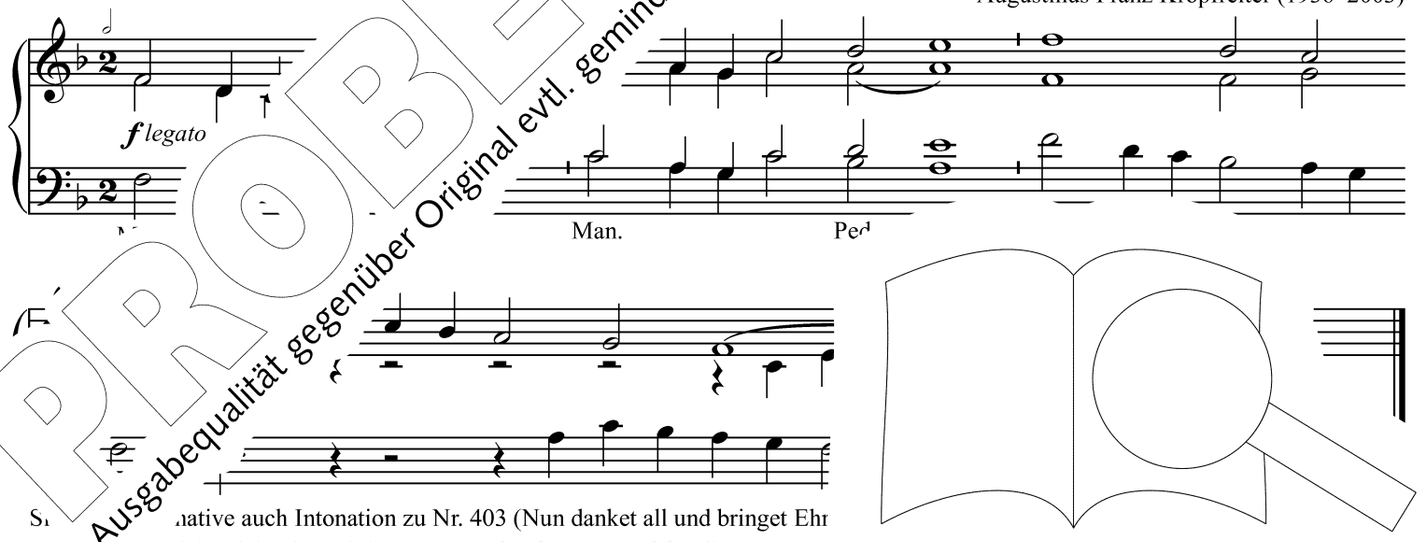

Siehe als Alternative auch Intonation zu Nr. 403 (Nun danket all und bringet Ehr

© Bo Druck / Buch / Verlag Paderborn. Aus: *Orgelstücke zum Gotteslob*, Teil VI

PROBE-PARTITUR
Ausgabequalität gegenüber Original evtl. gemindert • Evaluation Copy - Quality may be reduced • Carus-Verlag

489 Lasst uns loben, freudig loben

Johannes Mayr (*1963) 2013

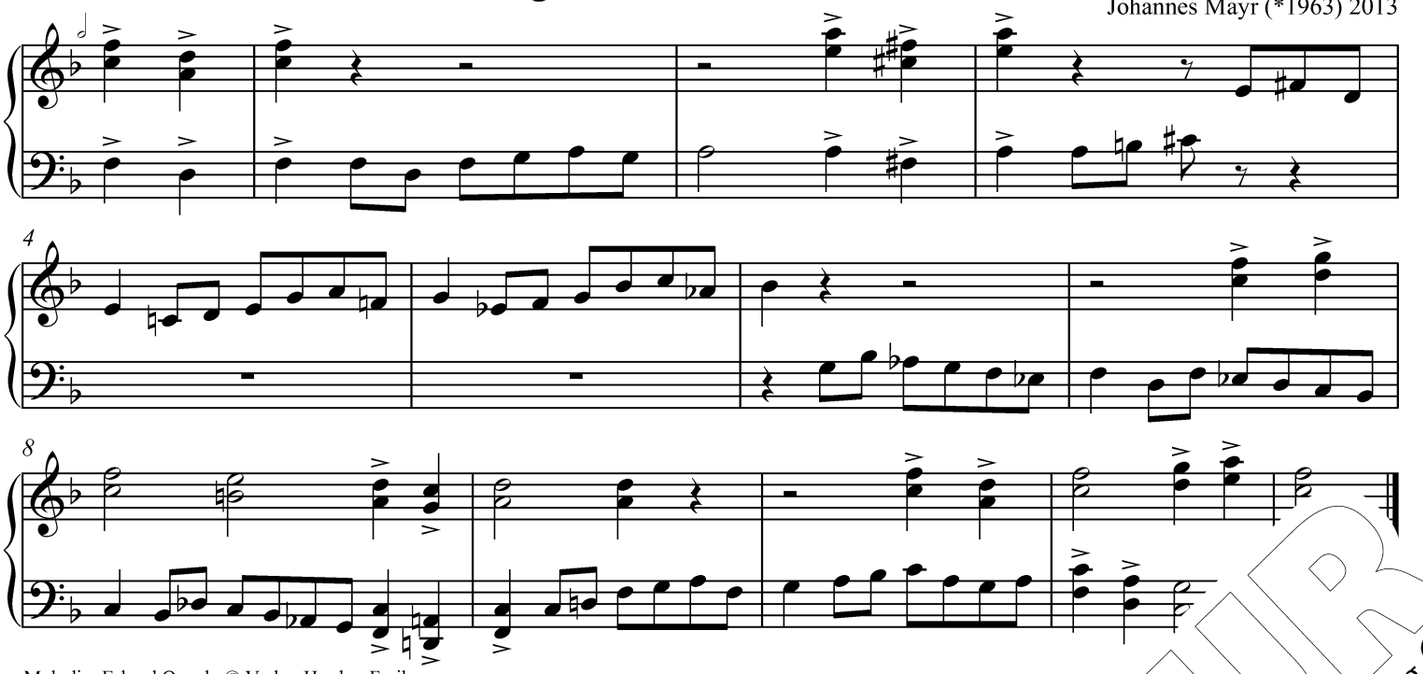

Melodie: Erhard Quack, © Verlag Herder, Freiburg

490 Segne dieses Kind

Grundstimmen
wie ein Vokalsatz

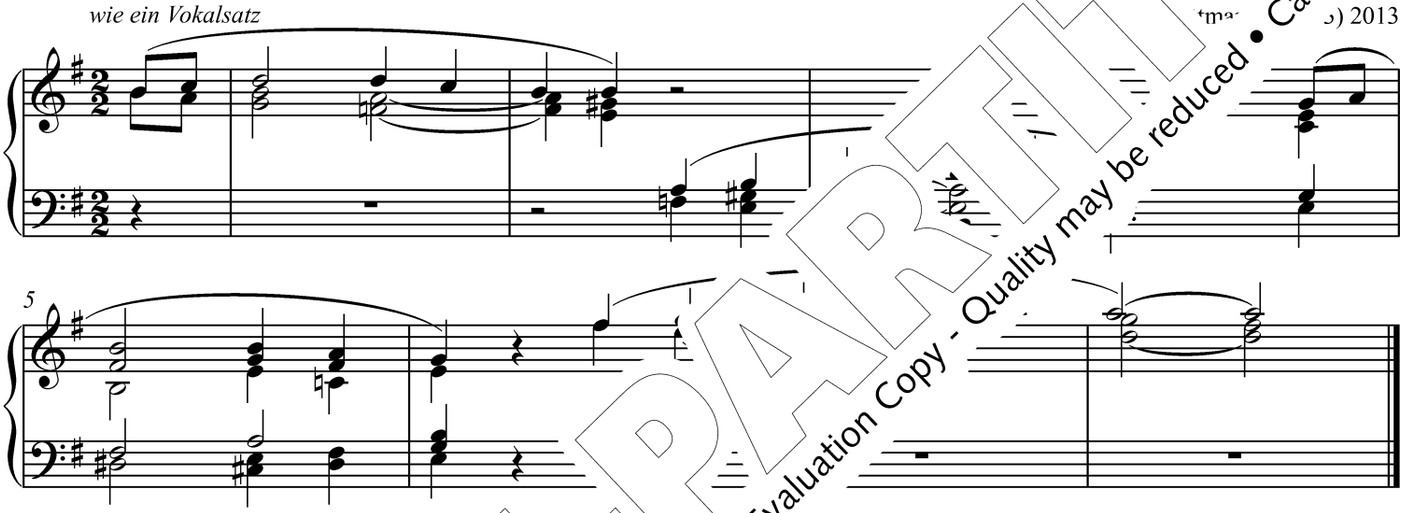

Melodie: Michael Schütz, © Fidula-Verlag, Boppard/R

491 Ich bin getauft u

Markus Eichenlaub (*1970) 2013

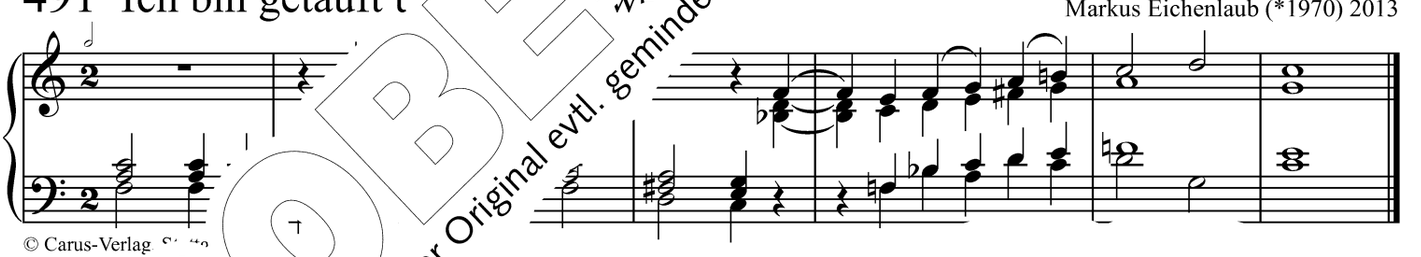

© Carus-Verlag

492 zugegen

2013

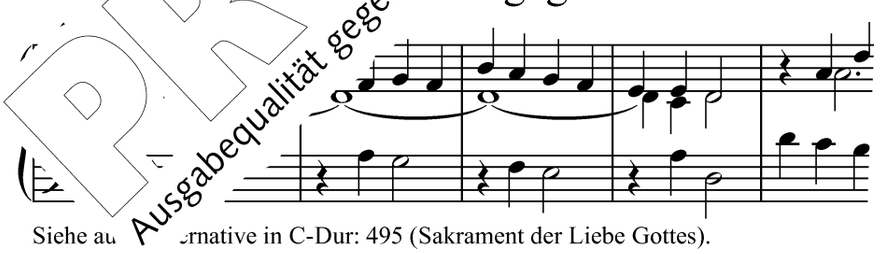

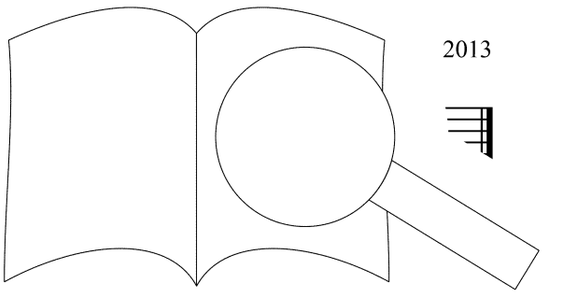

Siehe au ernative in C-Dur: 495 (Sakrament der Liebe Gottes).

© Carus-Verlag, Stuttgart

PROBE-PARTITUR
Ausgabequalität gegenüber Original evtl. gemindert • Evaluation Copy - Quality may be reduced • Carus-Verlag

493 Preise, Zunge, das Geheimnis
494 Pange, lingua, gloriosi

(Auch nach Melodie 495 Sakrament der Liebe Gottes)

Willibald Bezler (1942–2018) 2013

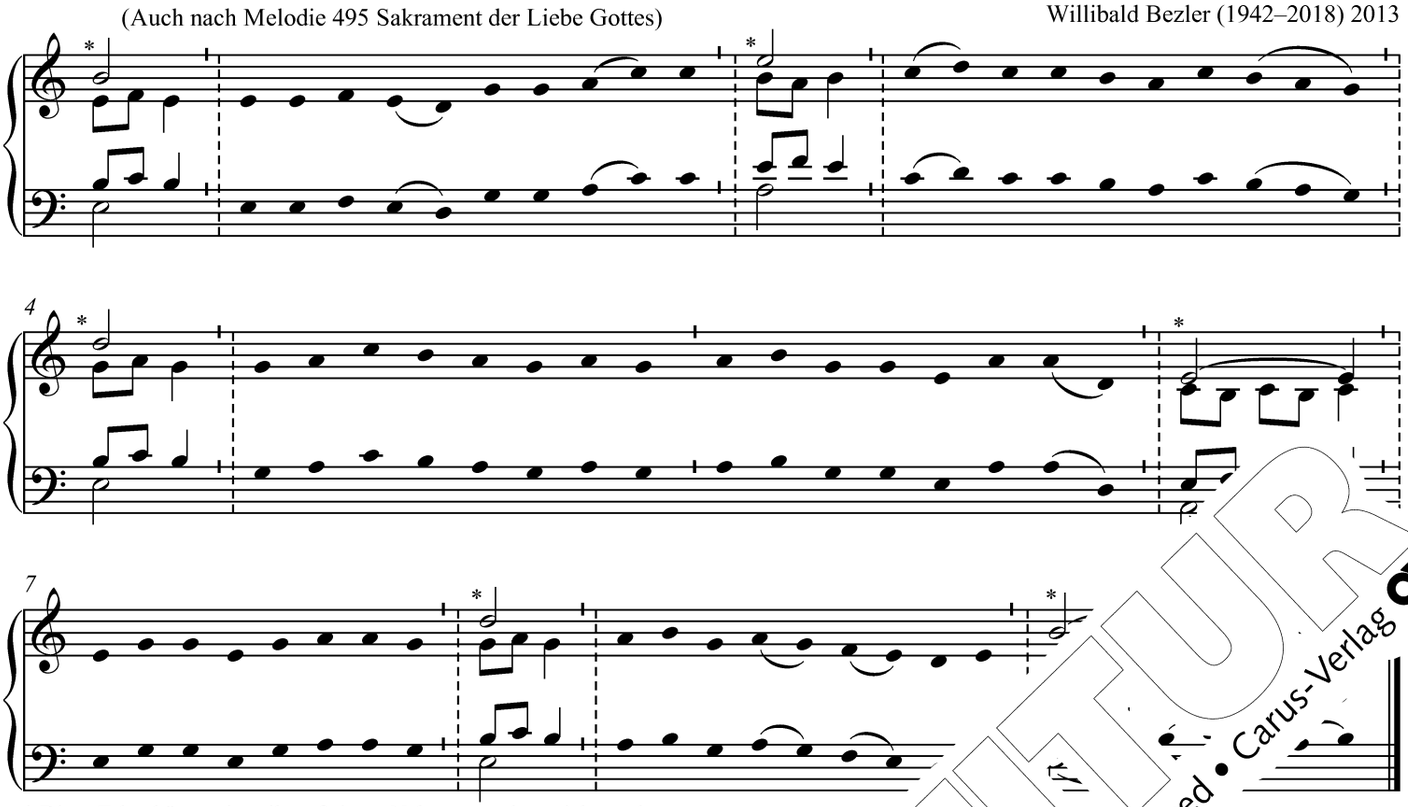

* Diese Takte können jeweils auf einem Nebenmanual gespielt werden.

© Carus-Verlag, Stuttgart

495 Sakrament der Liebe Gottes
496 Tantum ergo sacramentum

Barbara Weber (1964–2014) 2013

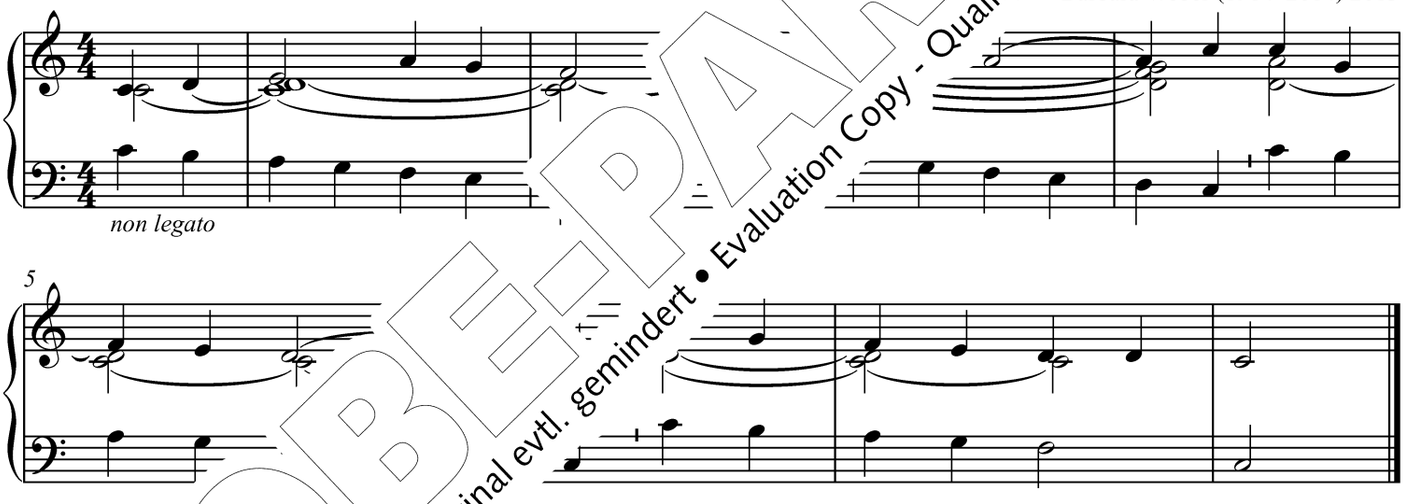

Siehe auch Alt[illegible] bist hier zugegen).

© Carus-Verlag, S[illegible]

49[illegible] borgen

[illegible]51) 2013

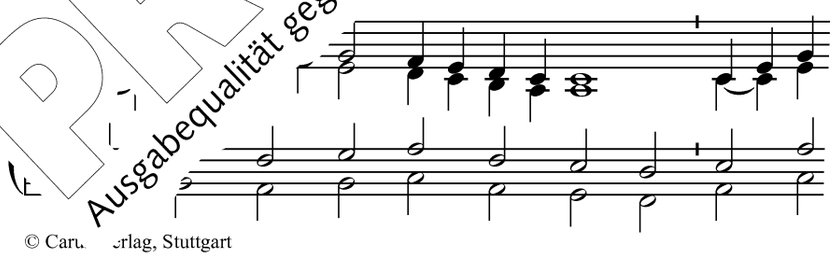

© Caru[illegible]rlag, Stuttgart

PROBE-PARTITUR
Ausgabequalität gegenüber Original evtl. gemindert • Evaluation Copy - Quality may be reduced • Carus-Verlag

498 Das Heil der Welt, Herr Jesus Christ

Martin Dücker (*1951) 2013

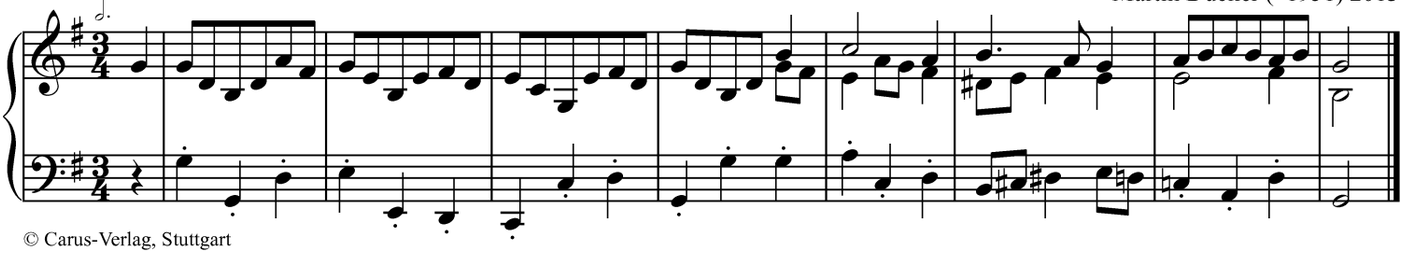

© Carus-Verlag, Stuttgart

499 Gott, der nach seinem Bilde

(Auch nach Melodie 395 Den Herren will ich loben)

Siegmar Junker (*1957) 2013

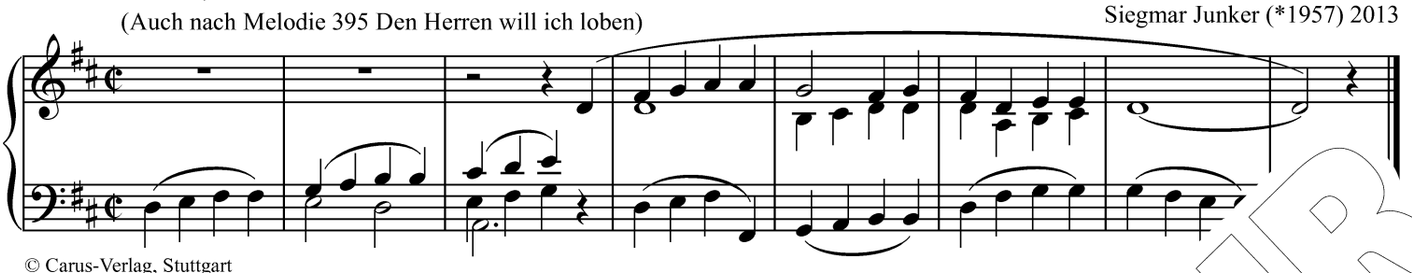

© Carus-Verlag, Stuttgart

500 Nun lässest du, o Herr

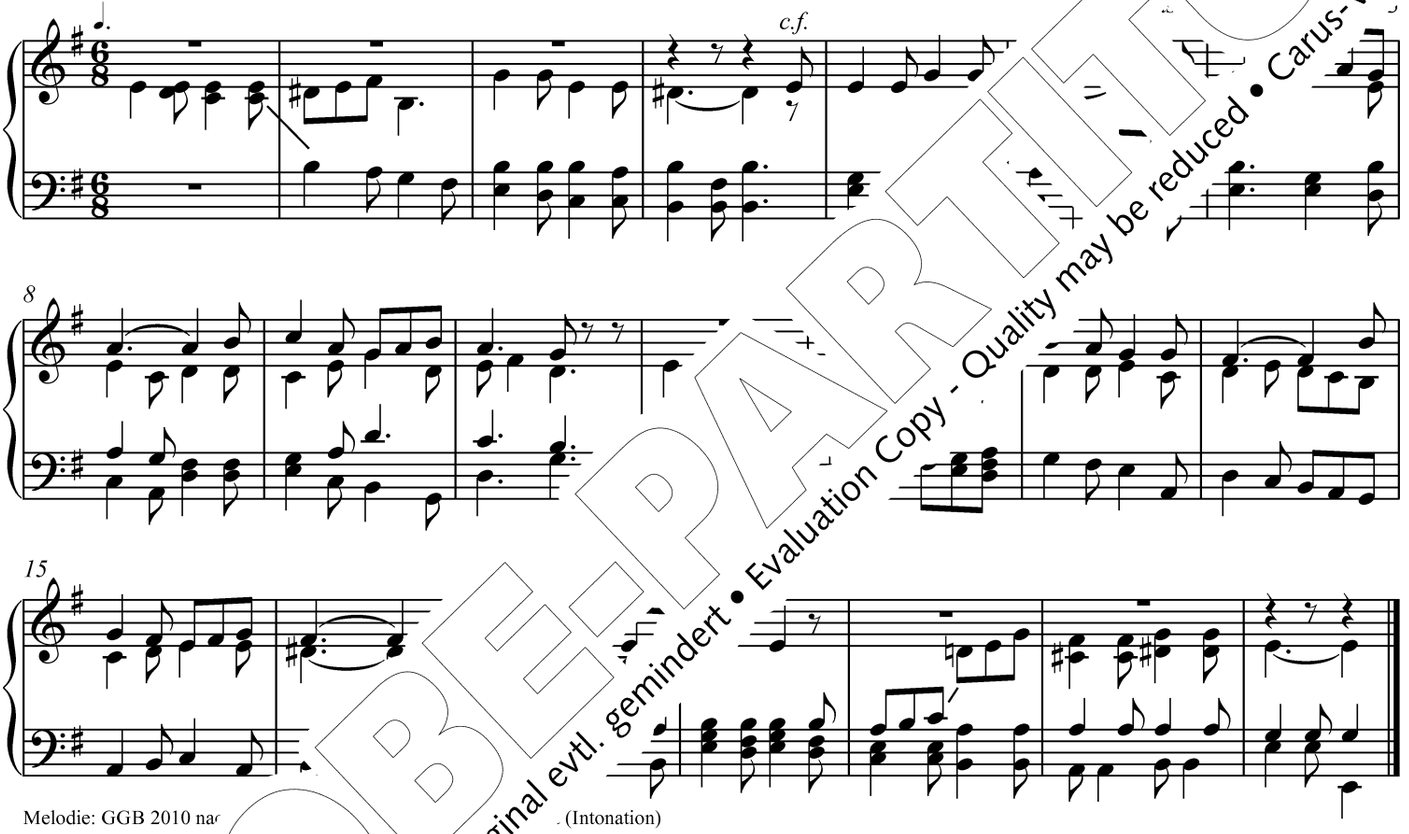

Melodie: GGB 2010 na (Intonation)

502 zu dir

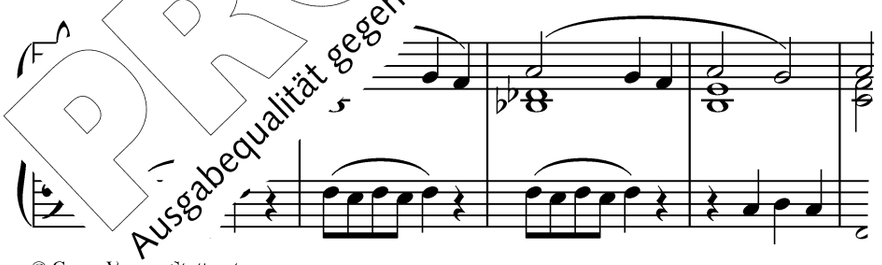

2013

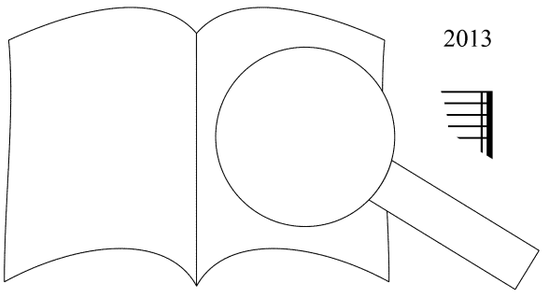

© Carus-V , Stuttgart

PROBE-PARTITUR
Ausgabequalität gegenüber Original evtl. gemindert • Evaluation Copy - Quality may be reduced • Carus-Verlag

503 Mitten wir im Leben sind

Józef Świder (1930–2014) 2013

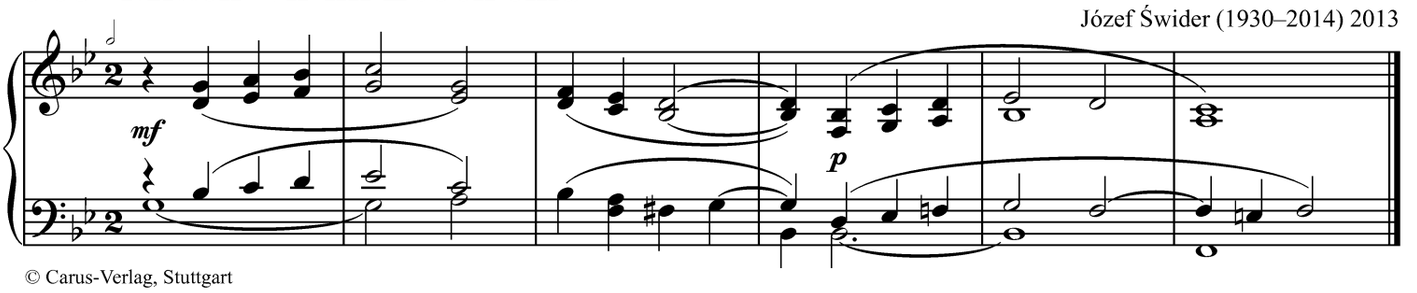

© Carus-Verlag, Stuttgart

504 Vater im Himmel, höre unser Klagen

Matthias Kreuels (*1952) 2013

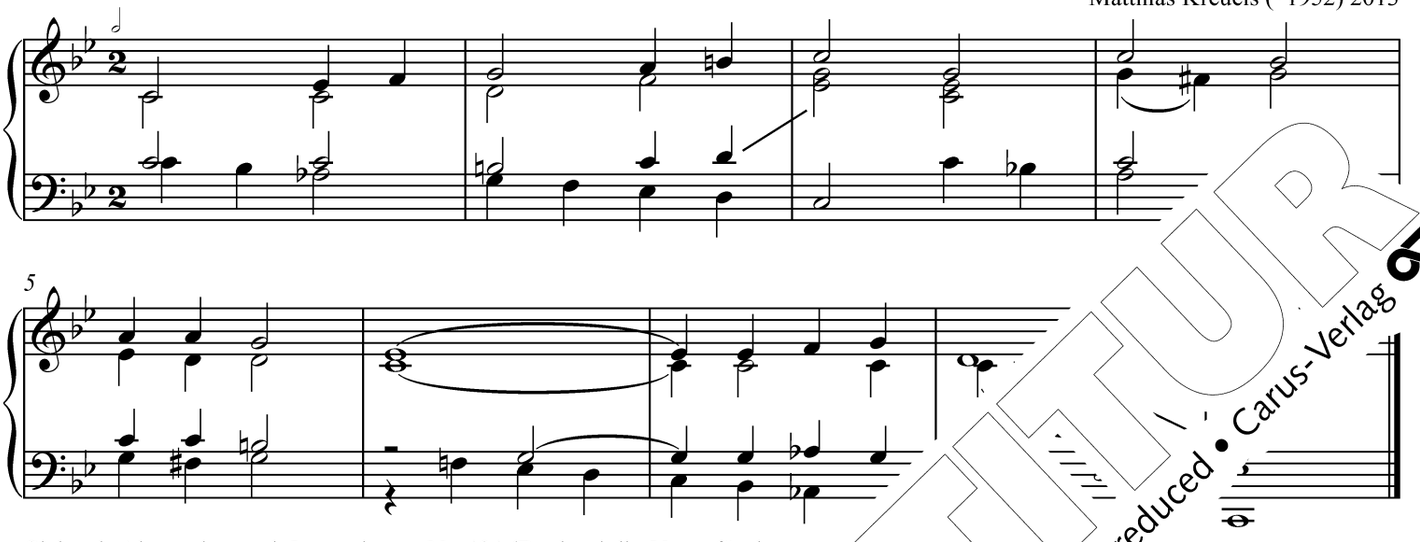

Siehe als Alternative auch Intonation zu Nr. 484 (Dank sei dir, Vater, für das ewge

© Carus-Verlag, Stuttgart

505 Wir sind nur Gast auf Erden

Franz Leinhäuser (*1941) 2013

© Carus-Verlag, Stuttgart

506 Gott, wir ver… …enschen an

Markus Eichenlaub (*1970) 2013

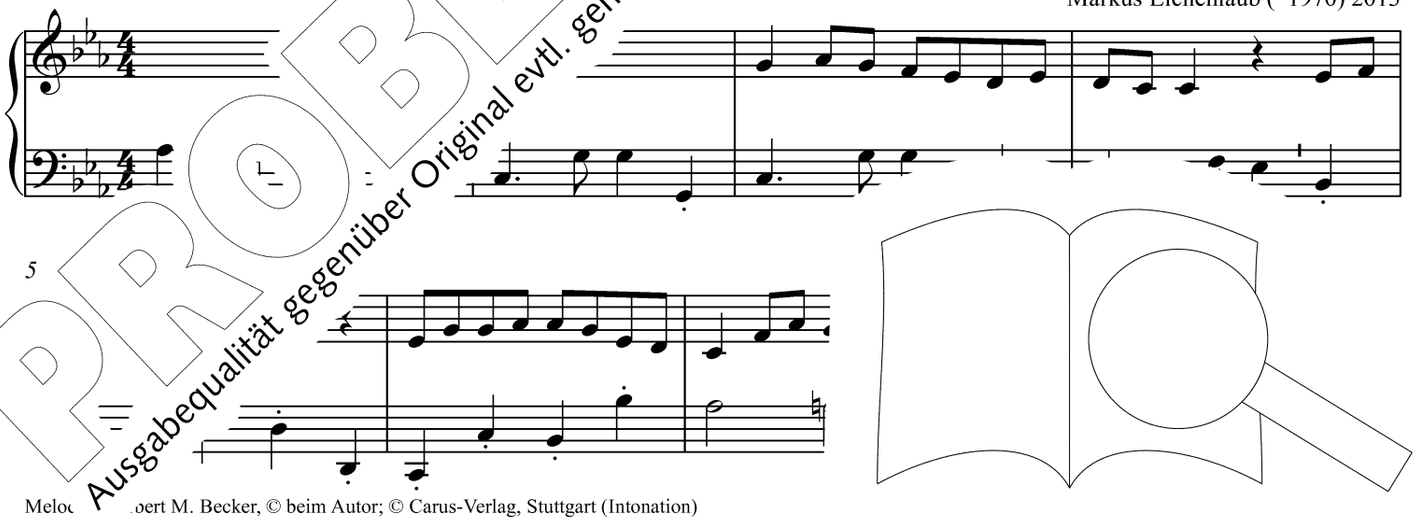

Melo… …bert M. Becker, © beim Autor; © Carus-Verlag, Stuttgart (Intonation)

PROBE-PARTITUR
Ausgabequalität gegenüber Original evtl. gemindert • Evaluation Copy - Quality may be reduced • Carus-Verlag

507 Christus, der ist mein Leben

Melodie 282 Beim letzten Abendmahle

508 Herr, lehre uns, dass wir sterben müssen

Christian Schmid (*1977) 2013

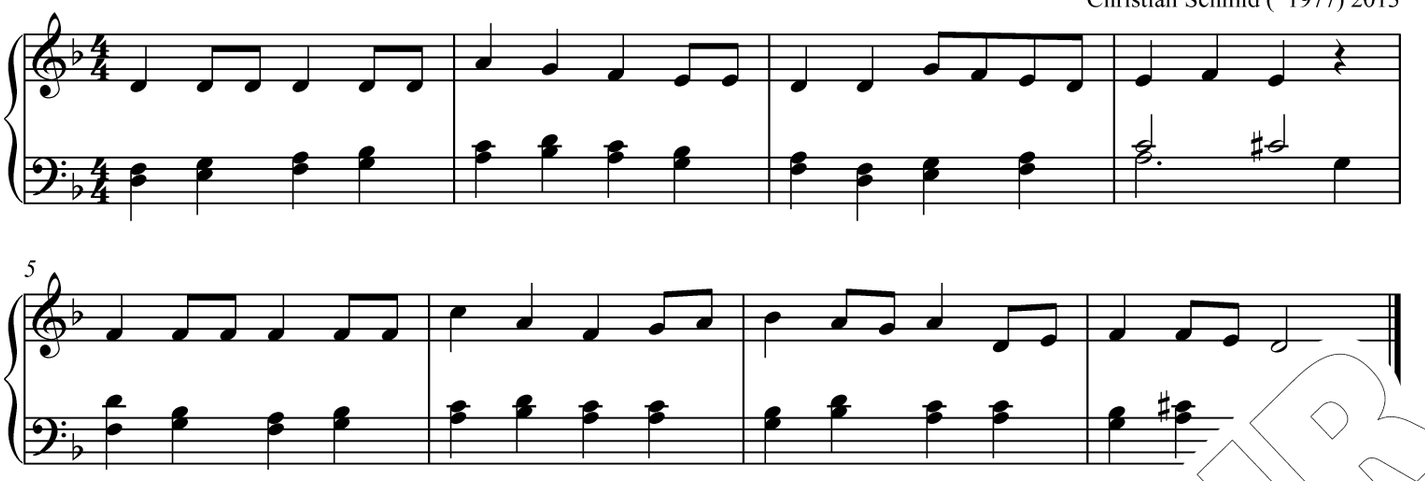

Melodie: Gerhard Schnitter, © SCM Hänssler, Holzgerlingen

509 Nun sich das Herz von allem löste

(Auch nach Melodie 186 Was uns die Erde Gutes spendet)

Rei… …013

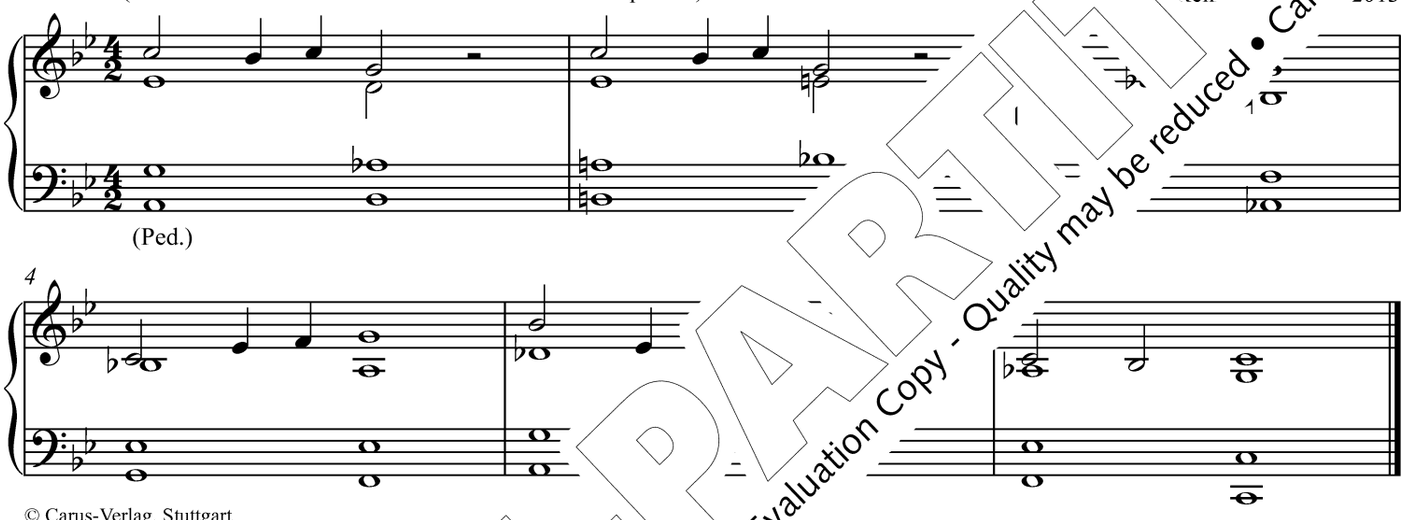

© Carus-Verlag, Stuttgart

510 O Welt, ich mus… …r

(Auch nach Melodie 1…

Johannes Mayr (*1963) 2013

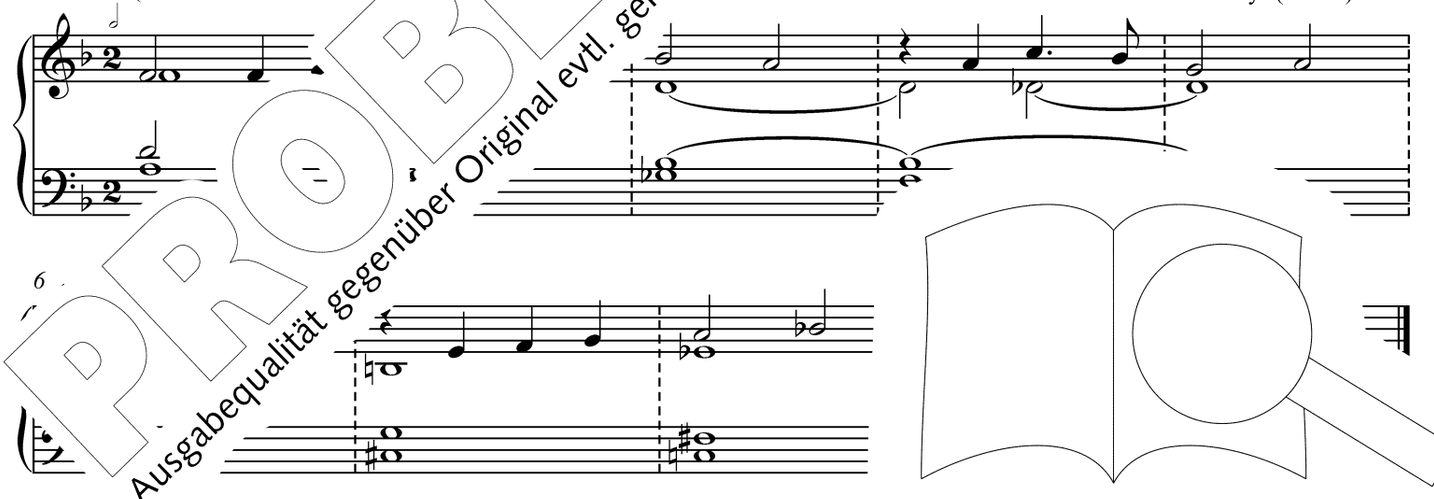

© Carus-V… …, Stuttgart

PROBE-PARTITUR
Ausgabequalität gegenüber Original evtl. gemindert • Evaluation Copy - Quality may be reduced • Carus-Verlag

520 Ave, maris stella

Markus Karas (*1961) 2013

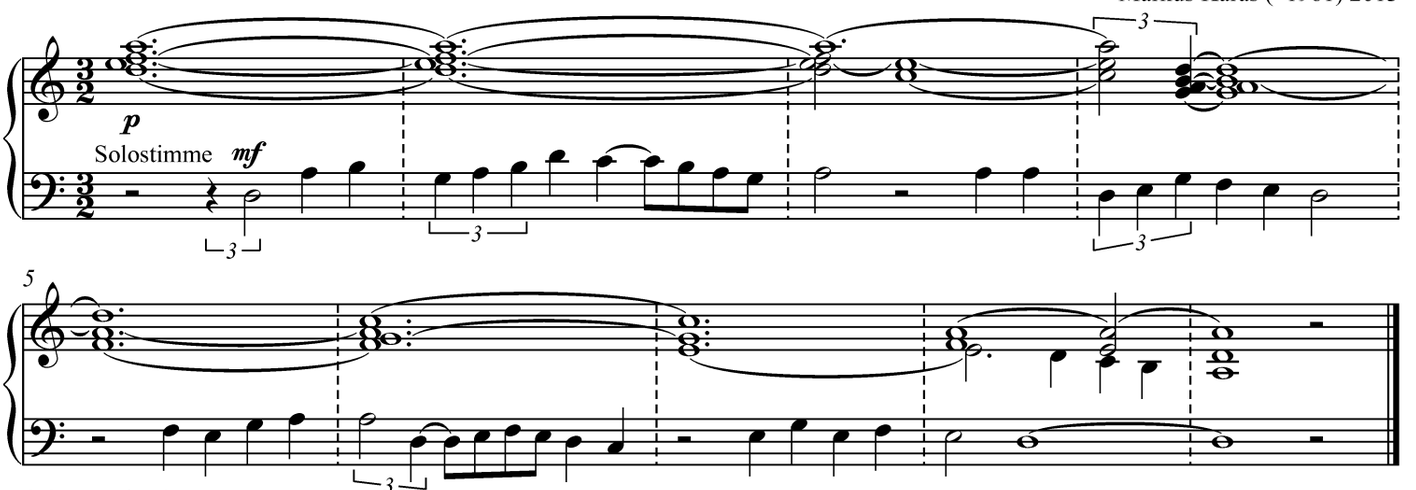

© Carus-Verlag, Stuttgart

521 Maria, dich lieben ist allzeit mein Sinn

Barbara

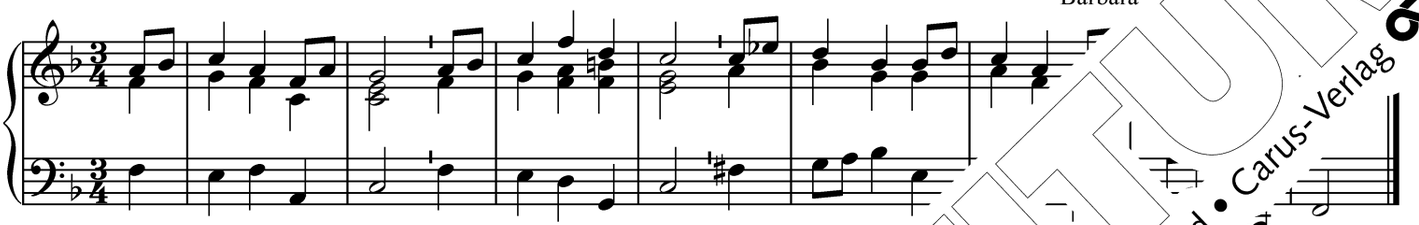

© Carus-Verlag, Stuttgart

522 Maria aufgenommen ist

Melodie 533 Lasst uns erfreuen herzlich sehr, Ha

523 O Maria, sei gegrüßt

Gustav Biener (1926–2003)

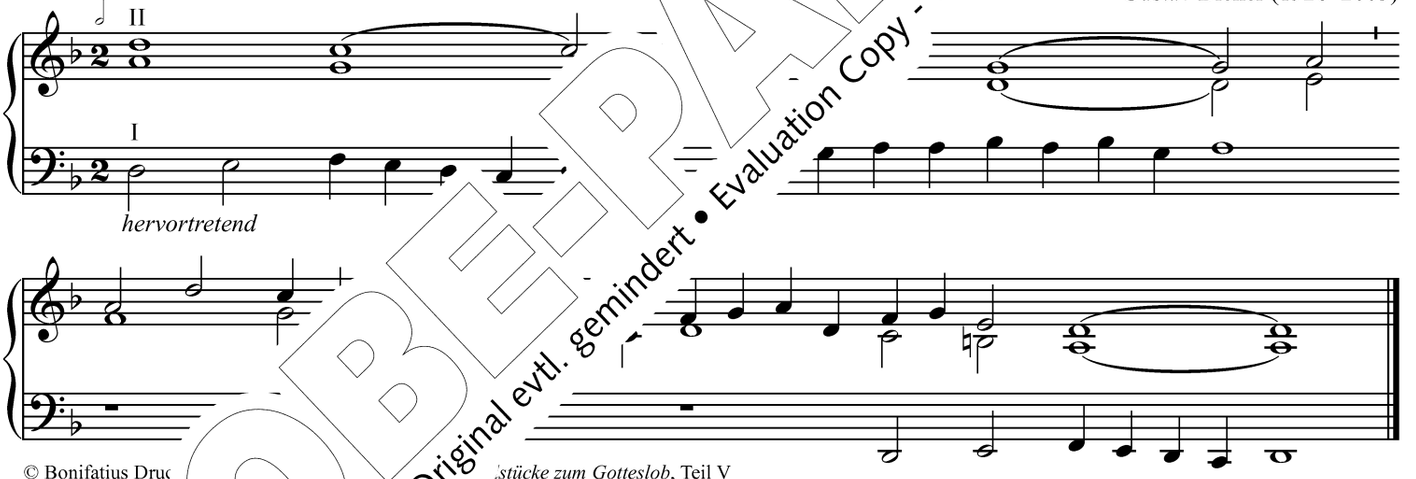

© Bonifatius Druc *stücke zum Gotteslob*, Teil V

52 ich grüße

51) 2013

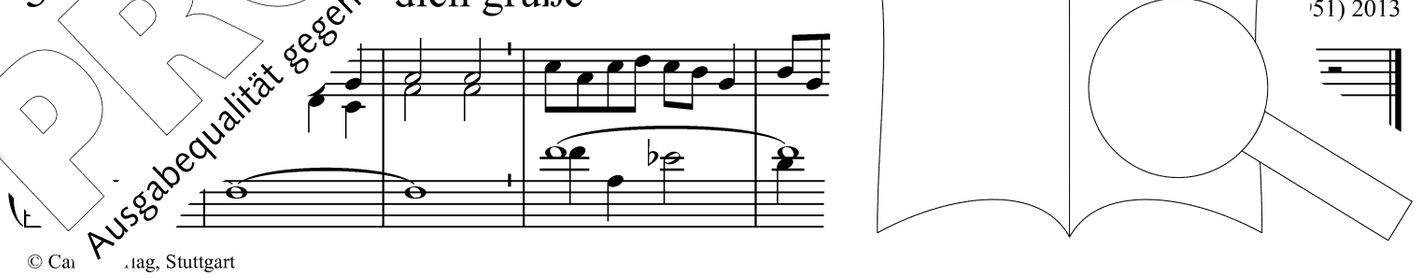

© Ca lag, Stuttgart

PROBE-PARTITUR
Ausgabequalität gegenüber Original evtl. gemindert • Evaluation Copy - Quality may be reduced • Carus-Verlag

525 Freu dich, du Himmelskönigin

Martin Dücker (*1951) 2013

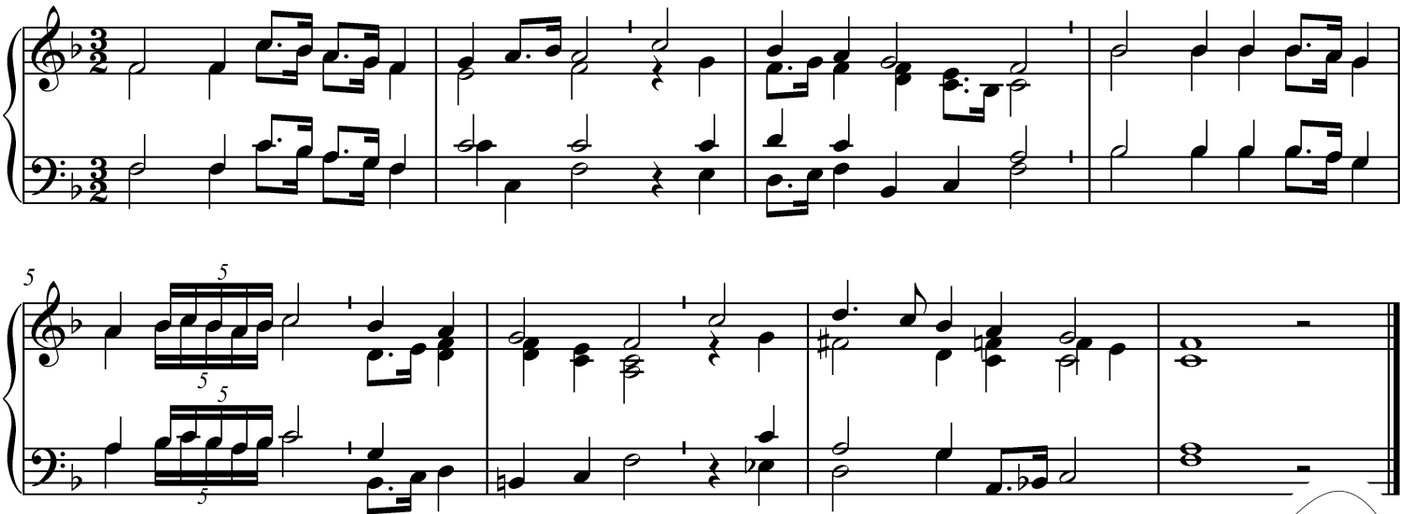

© Carus-Verlag, Stuttgart

526 Alle Tage sing und sage

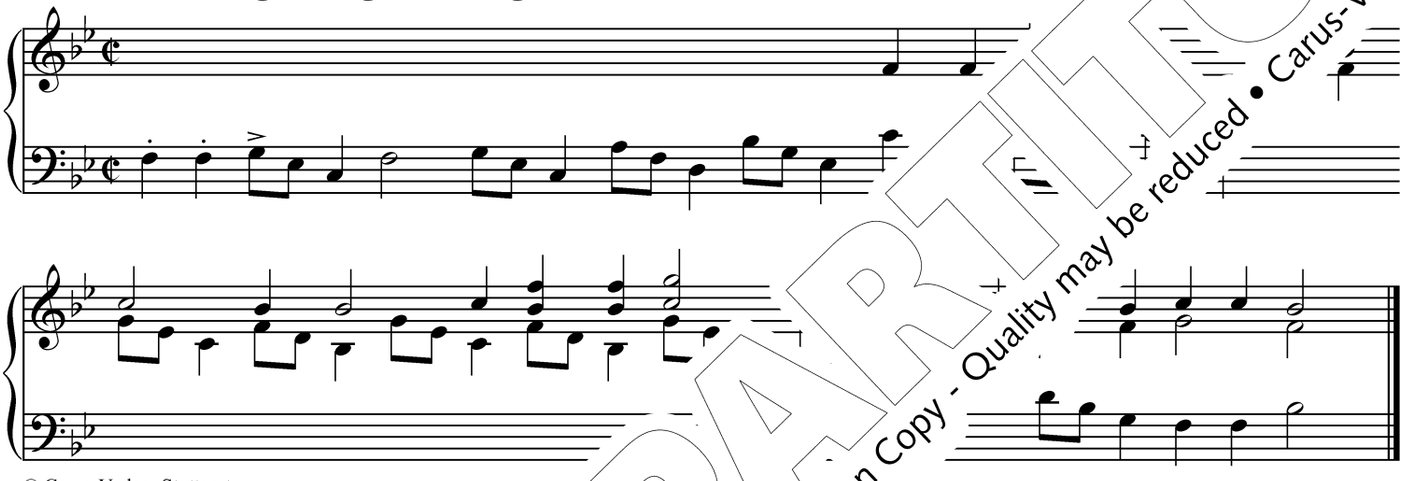

© Carus-Verlag, Stuttgart

527 Ave Maria zart

Peter Hölzl (1920–2010)

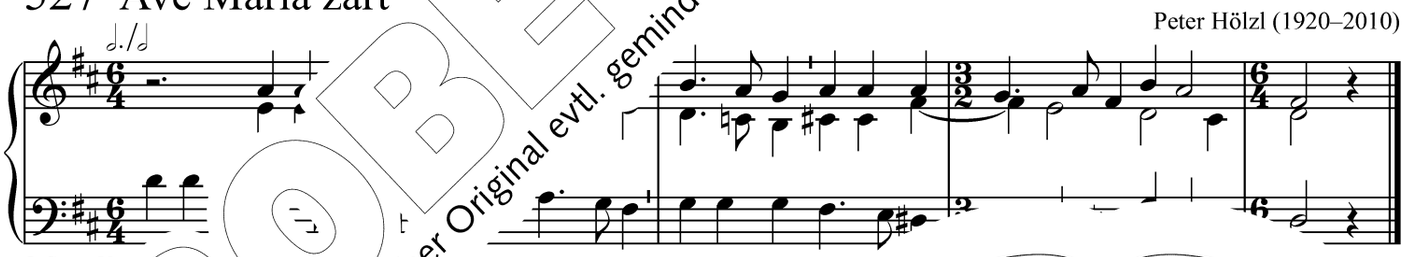

© Carus-Ve

…kommt, der Heil verheißt

Me… 8 Lobpreiset all zu dieser Zeit

PROBE-PARTITUR
Ausgabequalität gegenüber Original evtl. gemindert • Evaluation Copy - Quality may be reduced • Carus-Verlag

530 Maria, Mutter unsres Herrn

Hubert Tacke (*1954) 2013

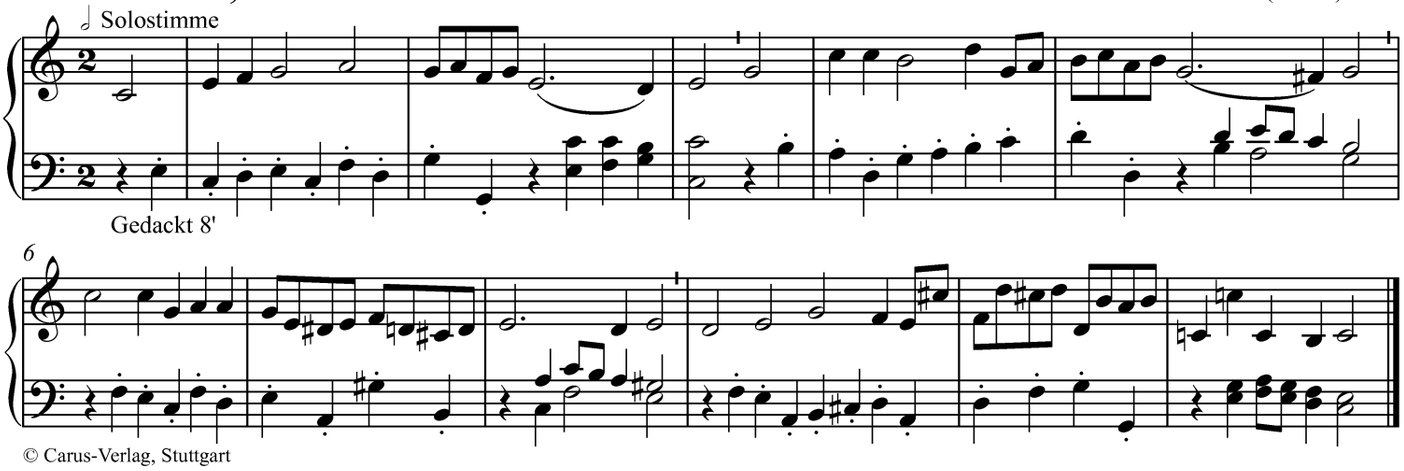

© Carus-Verlag, Stuttgart

531 Sagt an, wer ist doch diese

Franz Leinhäu 013

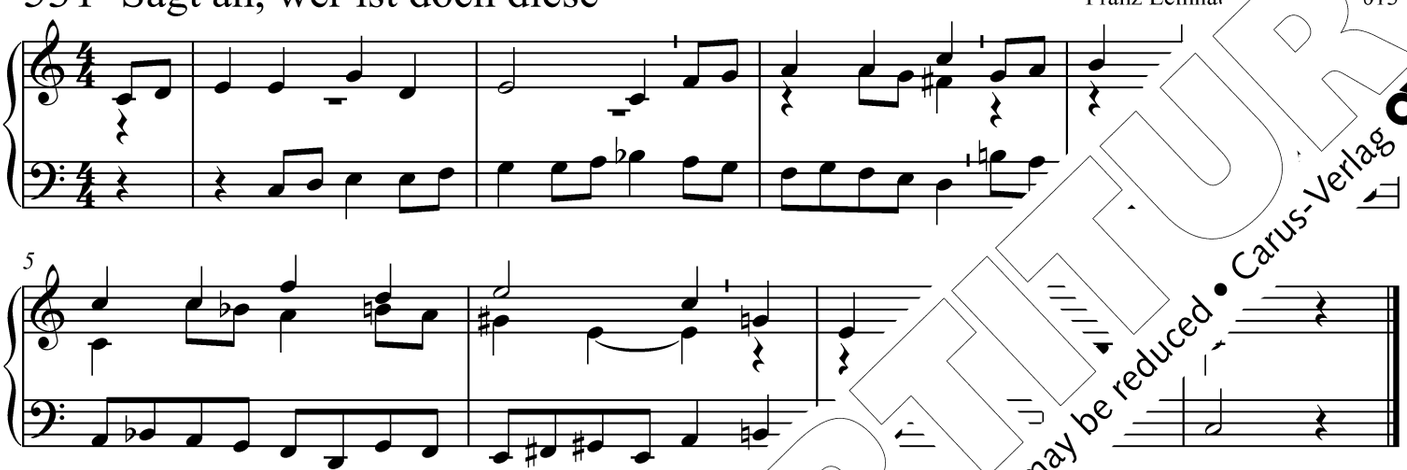

© Carus-Verlag, Stuttgart

532 Christi Mutter stand mit Schr

Martin Dücker (*1951) 2013

© Carus-Verlag, Stuttgart

533 Lasst uns e ır, Halleluja

522 Maria a

Matthias Kreuels (*1952) 2013

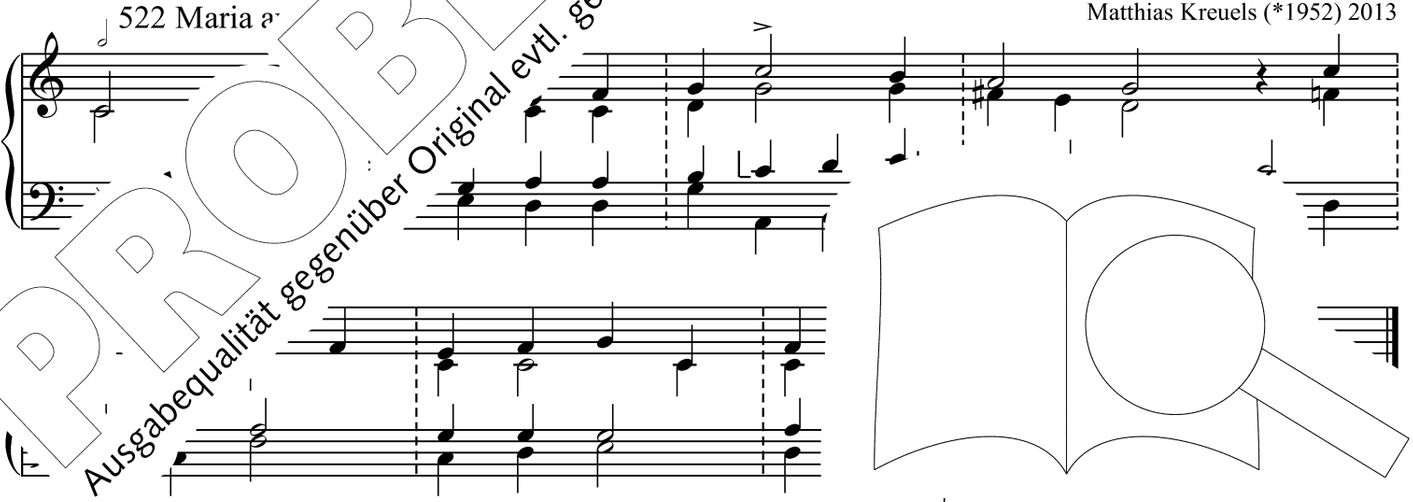

© Caru erlag, Stuttgart

PROBE-PARTITUR
Ausgabequalität gegenüber Original evtl. gemindert • Evaluation Copy - Quality may be reduced • Carus-Verlag

534 Maria, breit den Mantel aus

Hubert Tacke (*1954) 2013

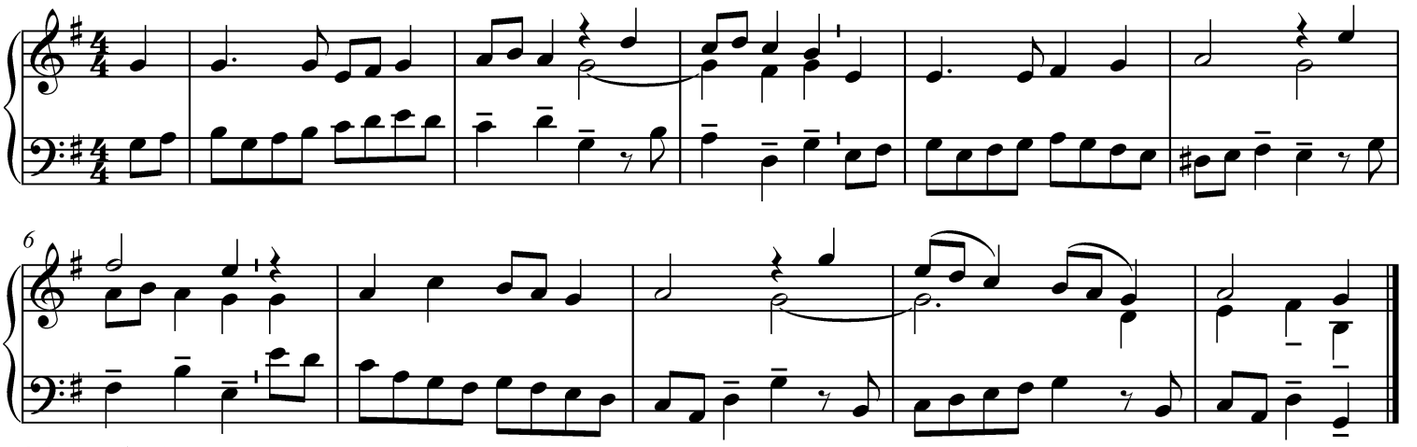

© Carus-Verlag, Stuttgart

535 Segne du, Maria, segne mich, dein Kind

Barbara Weber (19

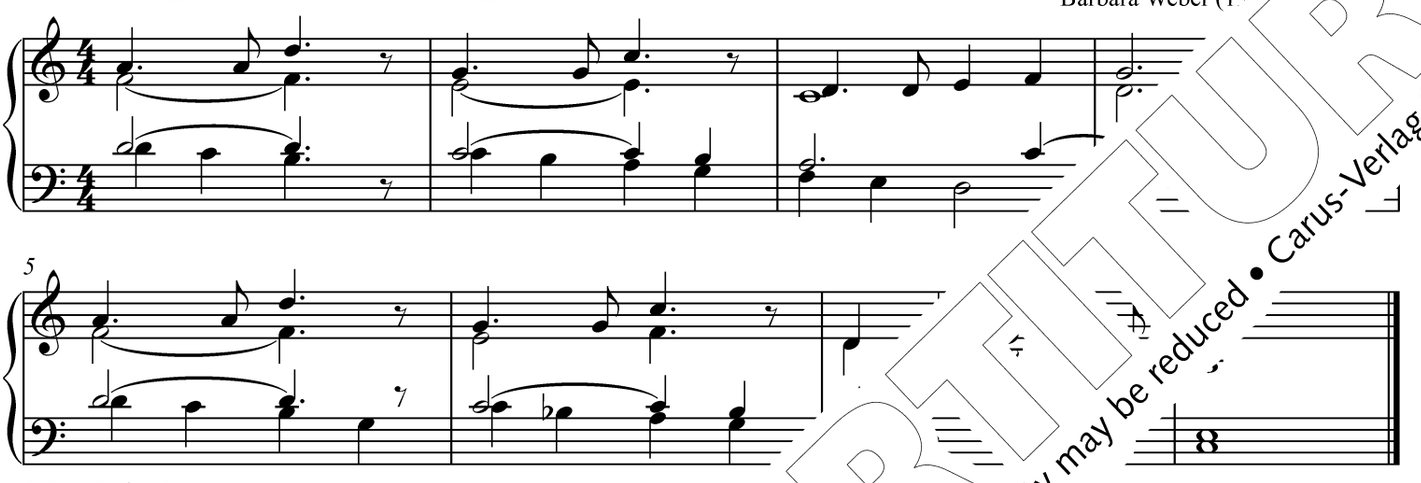

© Carus-Verlag, Stuttgart

536 Gegrüßet seist du, Königin

Martin Dücker (*1951) 2013

© Carus-Verlag, Stuttgart

537 Ave Maria,

Barbara Weber (1964–2014) 2013

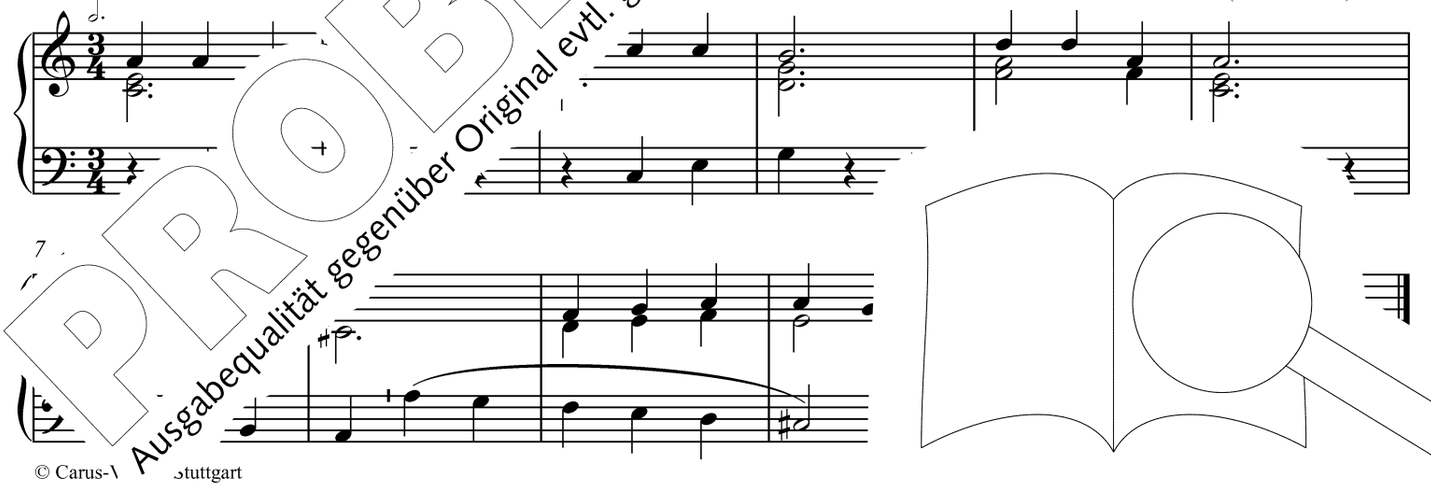

© Carus-V stuttgart

PROBE-PARTITUR
Ausgabequalität gegenüber Original evtl. gemindert • Evaluation Copy - Quality may be reduced • Carus-Verlag

539 Gott, aller Schöpfung heilger Herr

Tobias Wittmann (*1983) 2013

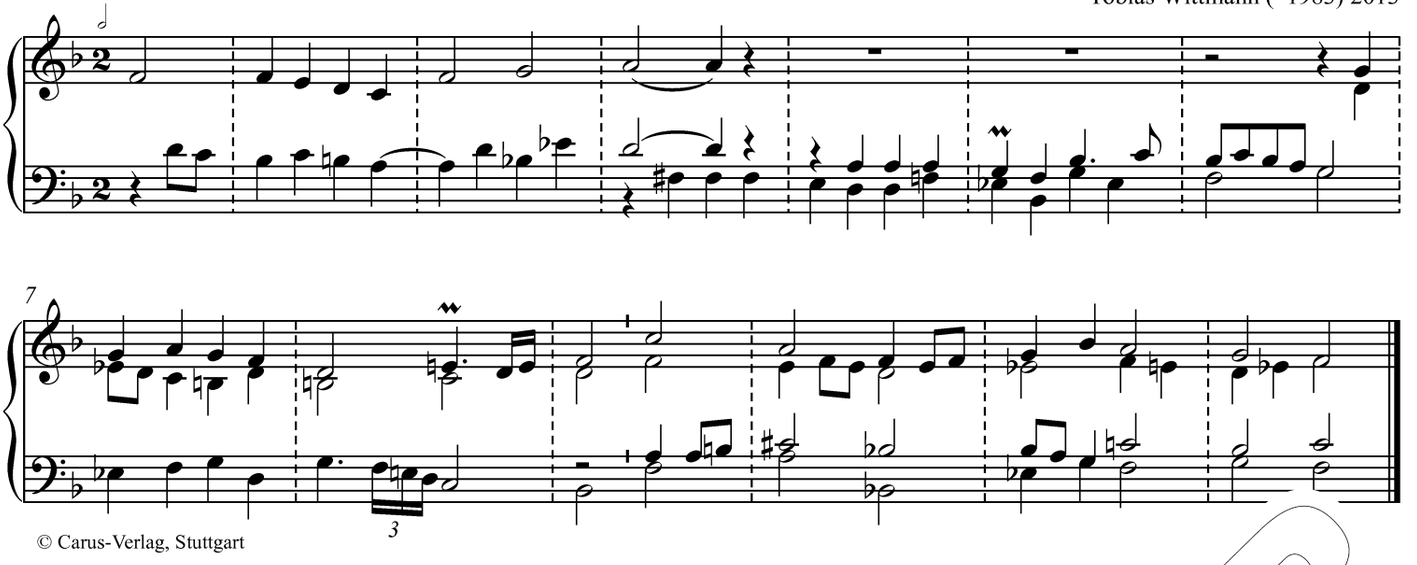

© Carus-Verlag, Stuttgart

540 Den Engel lasst uns preisen

Melodie 185 Du hast, o Herr, dein Leben

Siehe auch Alternative in B-Dur: 395 Den Herren will ich loben

542 Ihr Freunde Gottes allzugleich

…nar J… …957) 2013

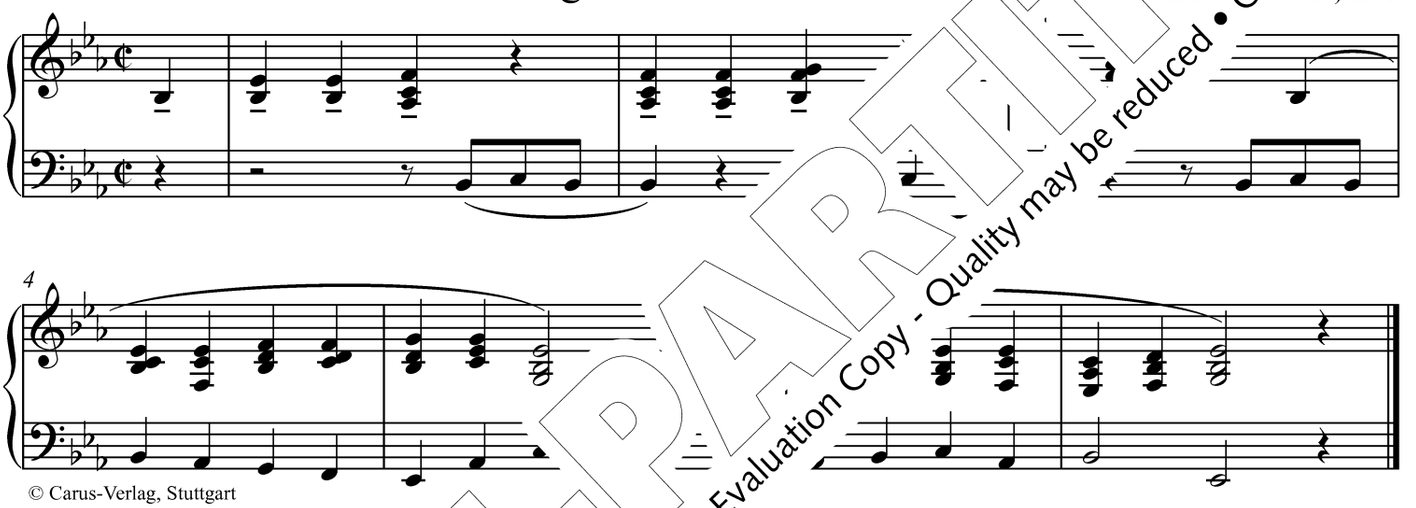

© Carus-Verlag, Stuttgart

543 Wohl dener

Hubert Tacke (*1954) 2013

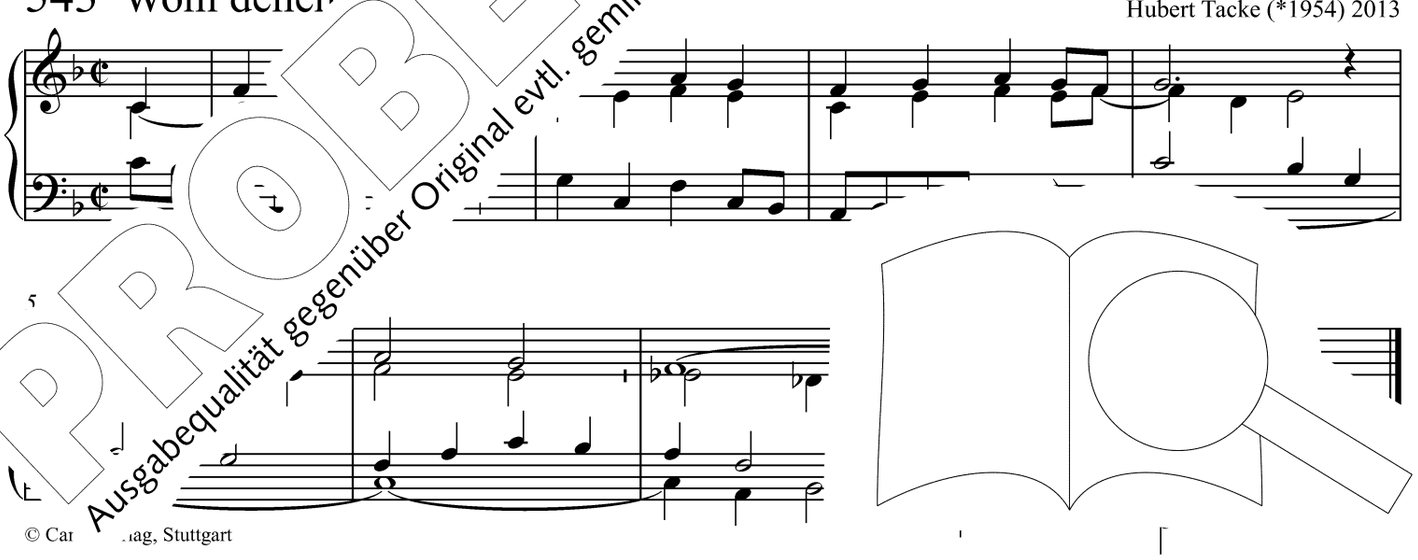

© Car… …ag, Stuttgart

PROBE-PARTITUR
Ausgabequalität gegenüber Original evtl. gemindert • Evaluation Copy - Quality may be reduced • Carus-Verlag

544,1 Halleluja

244 Halleluja

Martin Dücker (*1951) und
Tobias Wittmann (*1983) 2013

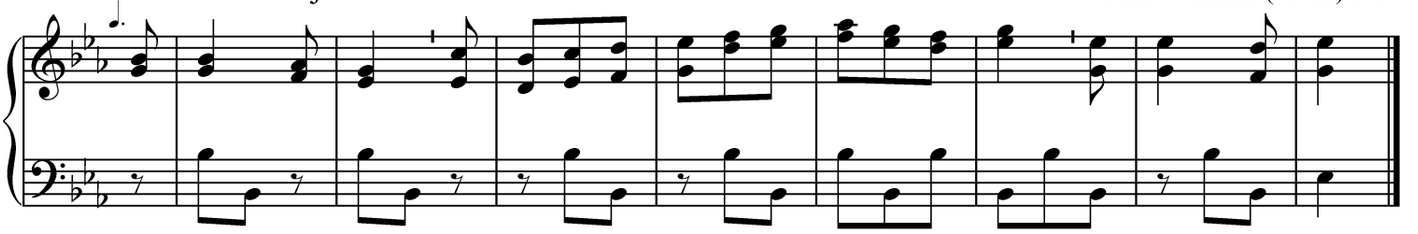

© Carus-Verlag, Stuttgart

545 Sankt Martin ritt durch Schnee und Wind

Tobias Wittmann (*1983) 2013

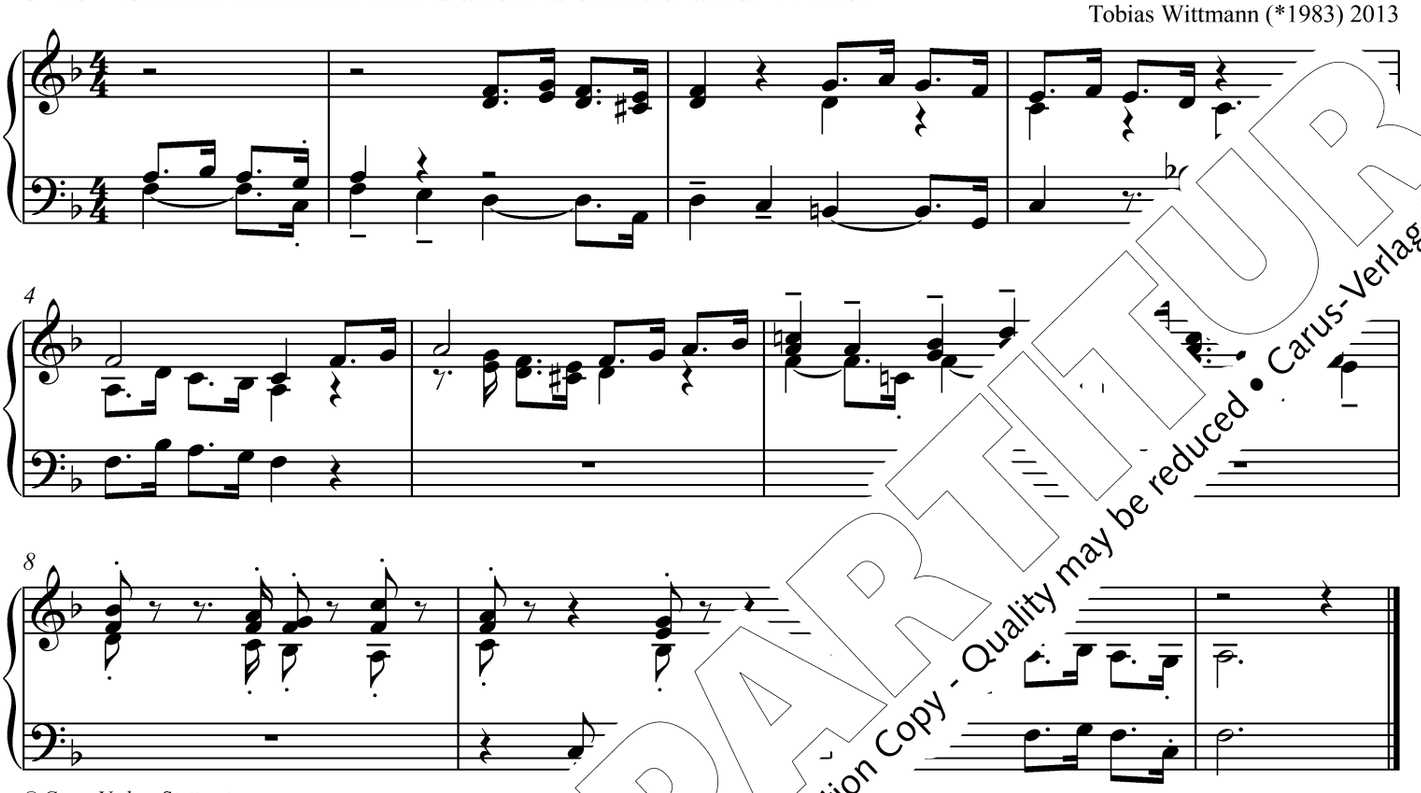

© Carus-Verlag, Stuttgart

546 Christus, du Lich[illegible]

(Auch nach Melodie 269 D[illegible])

Tobias Wittmann (*1983) 2013

non legato

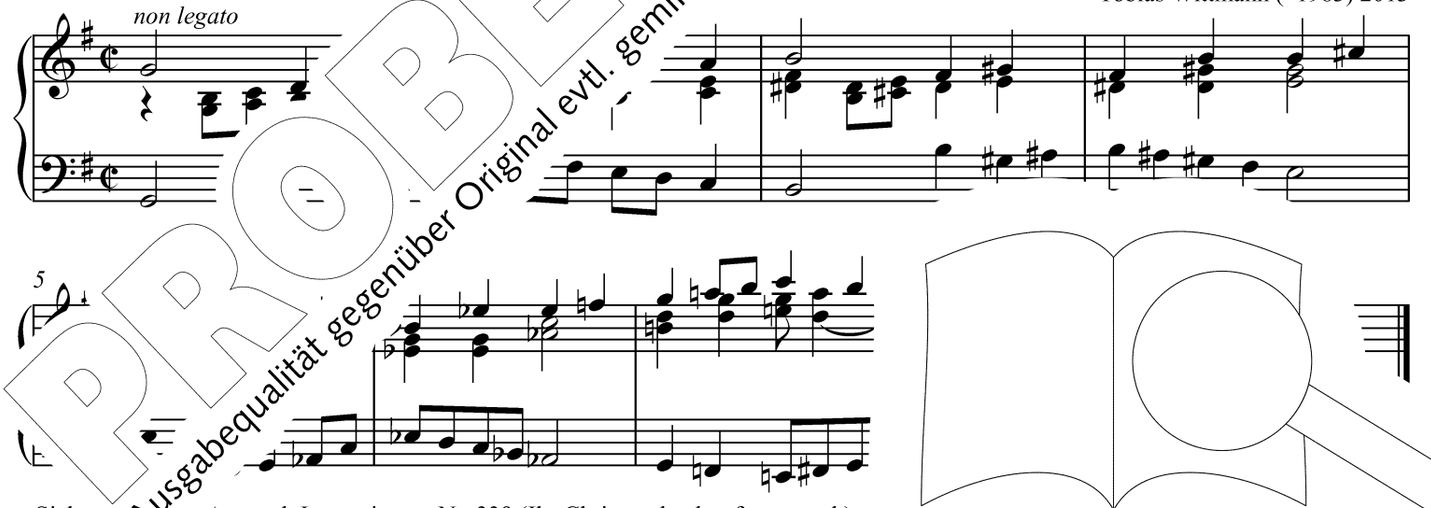

Siehe a[illegible]ative auch Intonation zu Nr. 339 (Ihr Christen, hoch erfreuet euch).

© Carus-V[illegible], Stuttgart

PROBE-PARTITUR
Ausgabequalität gegenüber Original evtl. gemindert • Evaluation Copy - Quality may be reduced • Carus-Verlag

547 Du, Herr, hast sie für dich erwählt

Hubert Tacke (*1954) 2013

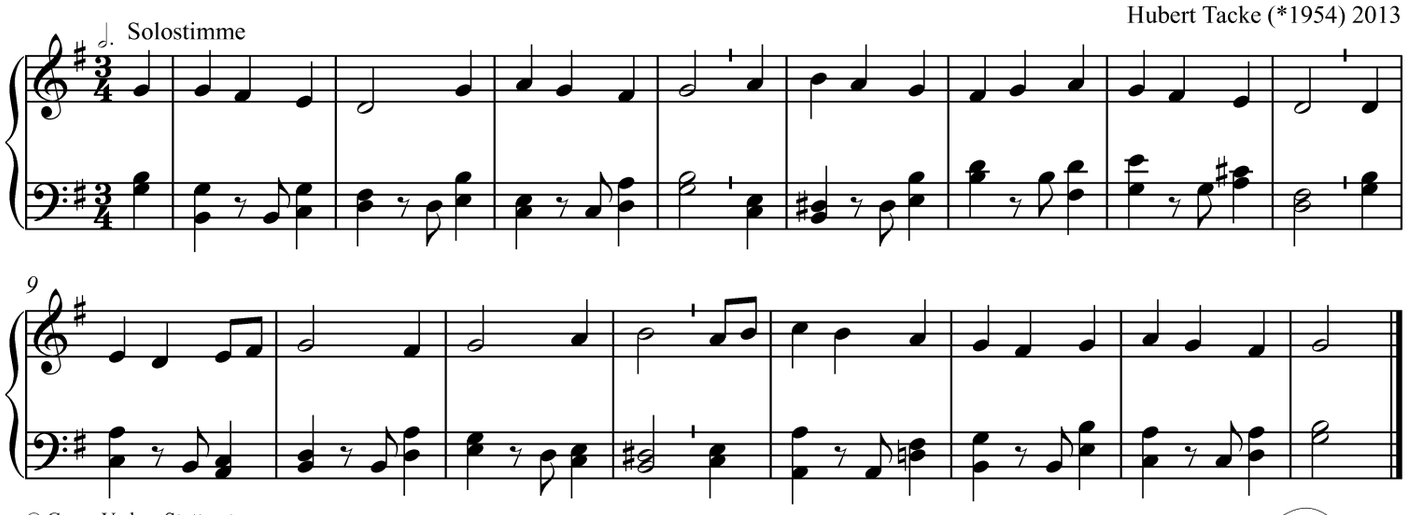

© Carus-Verlag, Stuttgart

548 Für alle Heilgen in der Herrlichkeit

552 Herr, mach uns stark

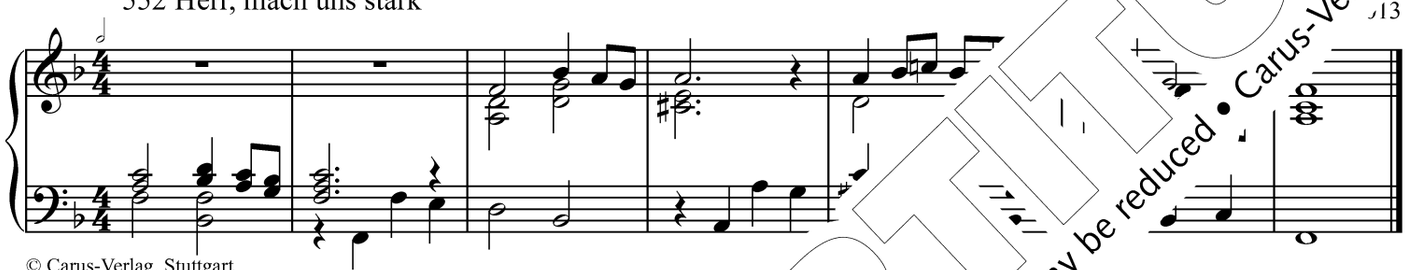

© Carus-Verlag, Stuttgart

549 Es wird sein in den letzten Ta

Józef Świder (1930–2014) 2013

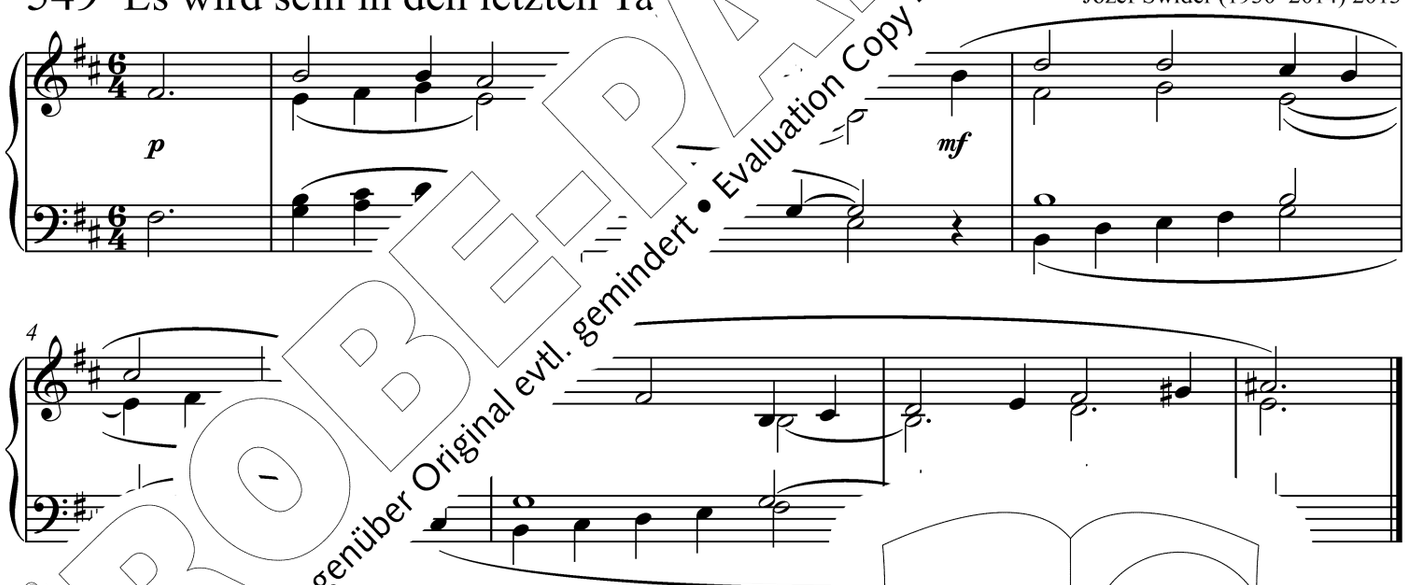

ngt ein neues Lied dem Herren

odie 385 Nun saget Dank und lobt den Herren

PROBE-PARTITUR
Ausgabequalität gegenüber Original evtl. gemindert • Evaluation Copy - Quality may be reduced • Carus-Verlag

552 Herr, mach uns stark

Melodie 548 Für alle Heilgen in der Herrlichkeit

553 Jerusalem, du hochgebaute Stadt

Markus Eichenlaub (*1970) 2013

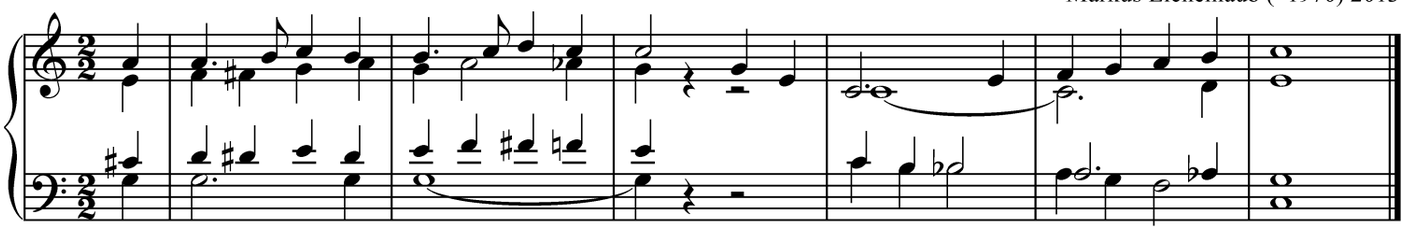

© Carus-Verlag, Stuttgart

554 Wachet auf, ruft uns die Stimme

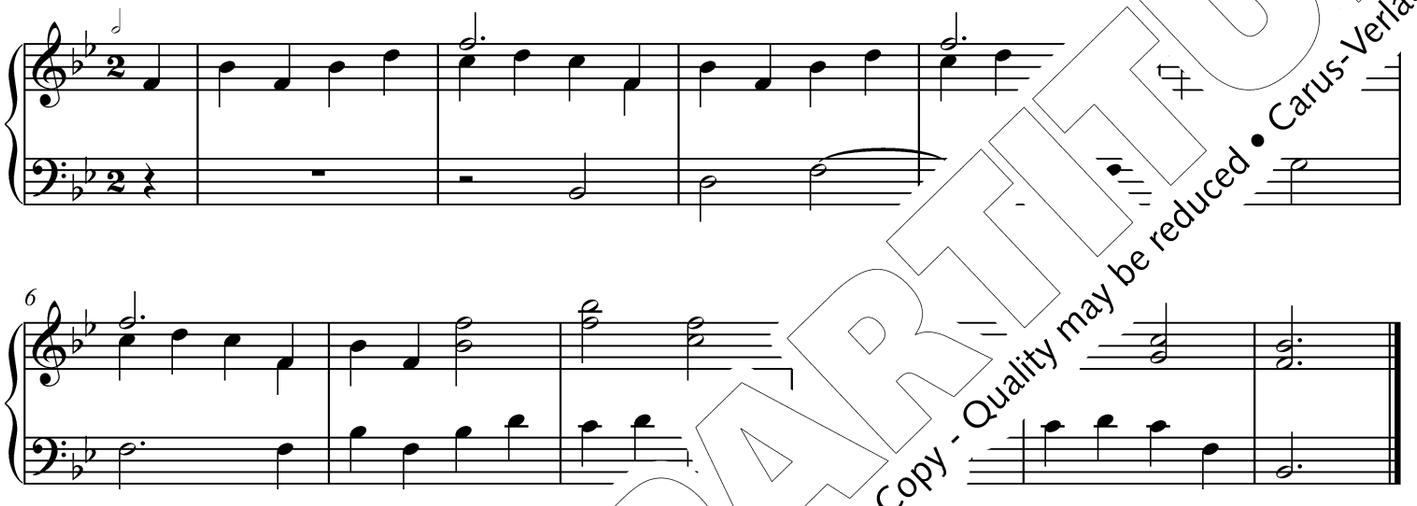

© Carus-Verlag, Stuttgart

584,8 Halleluja

643,1 Halleluja

Johannes Mayr (*1963) 2013

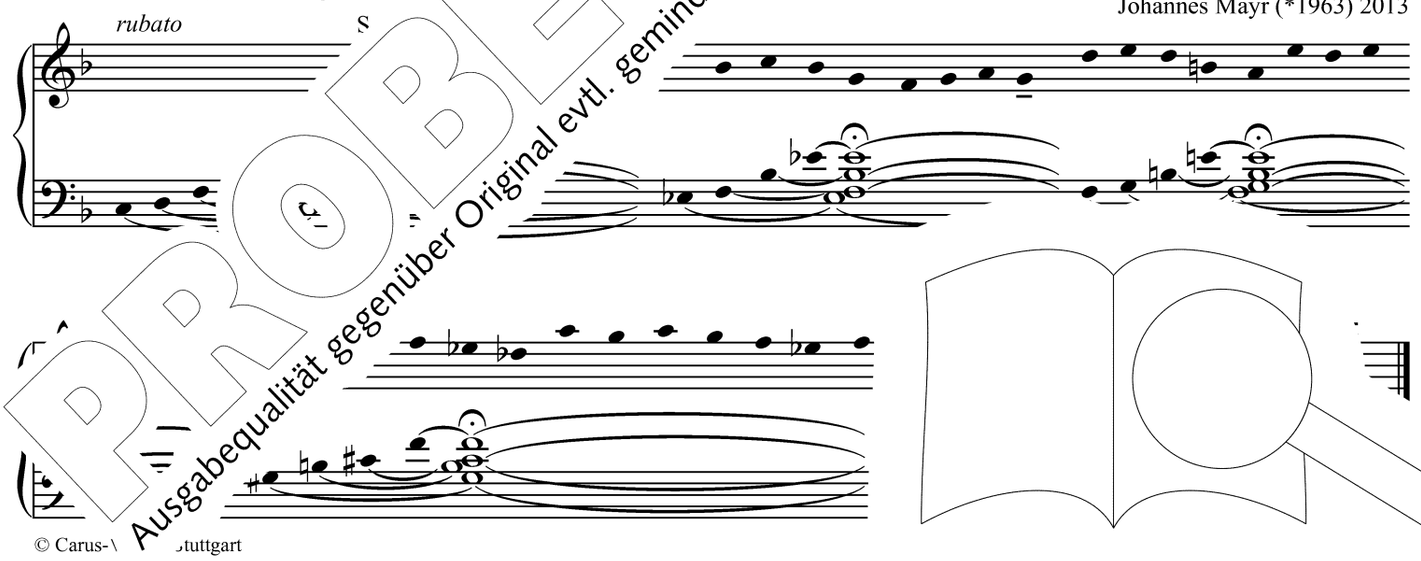

© Carus-Verlag, Stuttgart

PROBE-PARTITUR
Ausgabequalität gegenüber Original evtl. gemindert • Evaluation Copy - Quality may be reduced • Carus-Verlag

615 Du Licht des Himmels, großer Gott

(Auch nach Melodie 546 Christus, du Licht vom wahren Licht)

Flöte 8' oder 4'

Tobias Wittmann (*1983) 2013

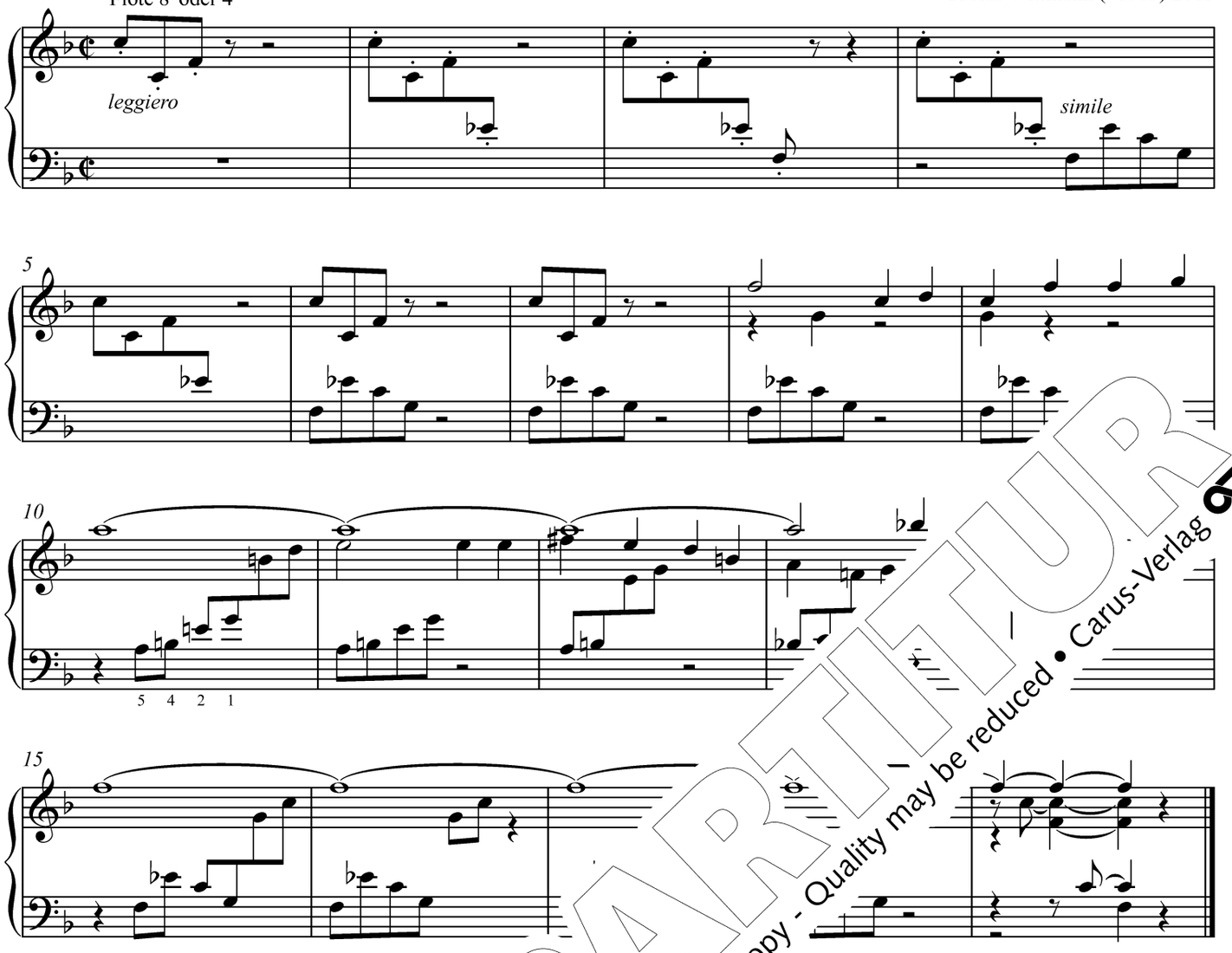

Melodie: nach Johann Leisentrit 1584, Erhard Quack, © Verlag H

621 Hört, eine helle

(Auch nach Melodie 230 [illegible] n)

Johannes Mayr (*1963) 2013

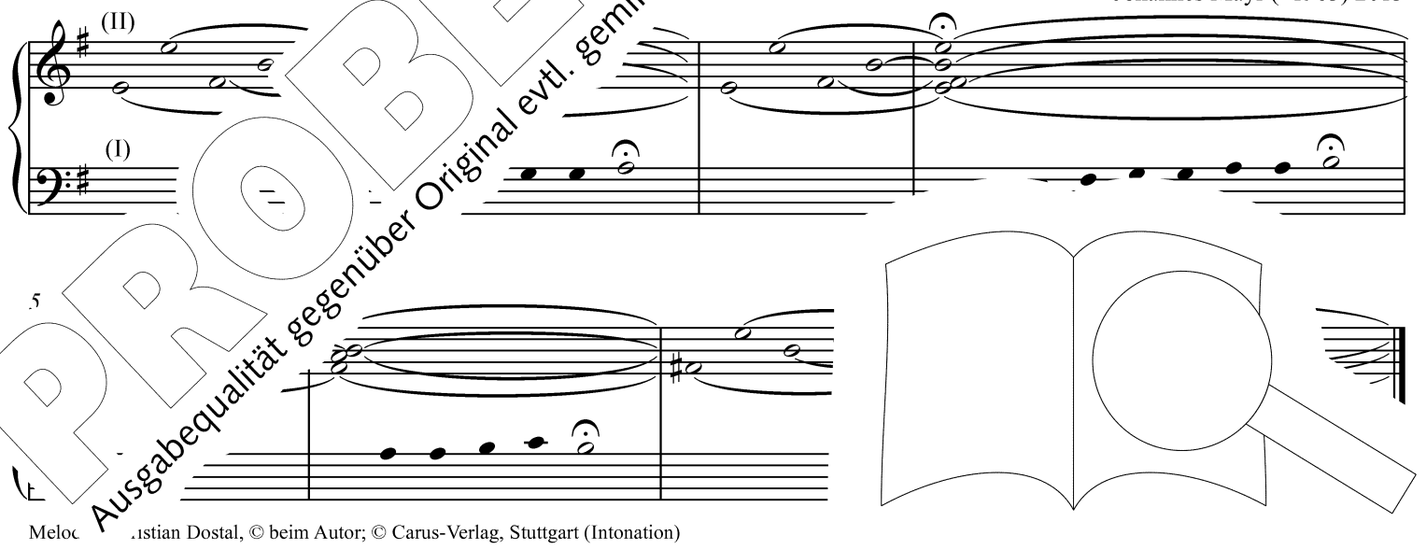

Melo[illegible]istian Dostal, © beim Autor; © Carus-Verlag, Stuttgart (Intonation)

PROBE-PARTITUR
Ausgabequalität gegenüber Original evtl. gemindert • Evaluation Copy - Quality may be reduced • Carus-Verlag

628 O Gott, dein Wille schuf die Welt

Tobias Wittmann (*1983) 2013

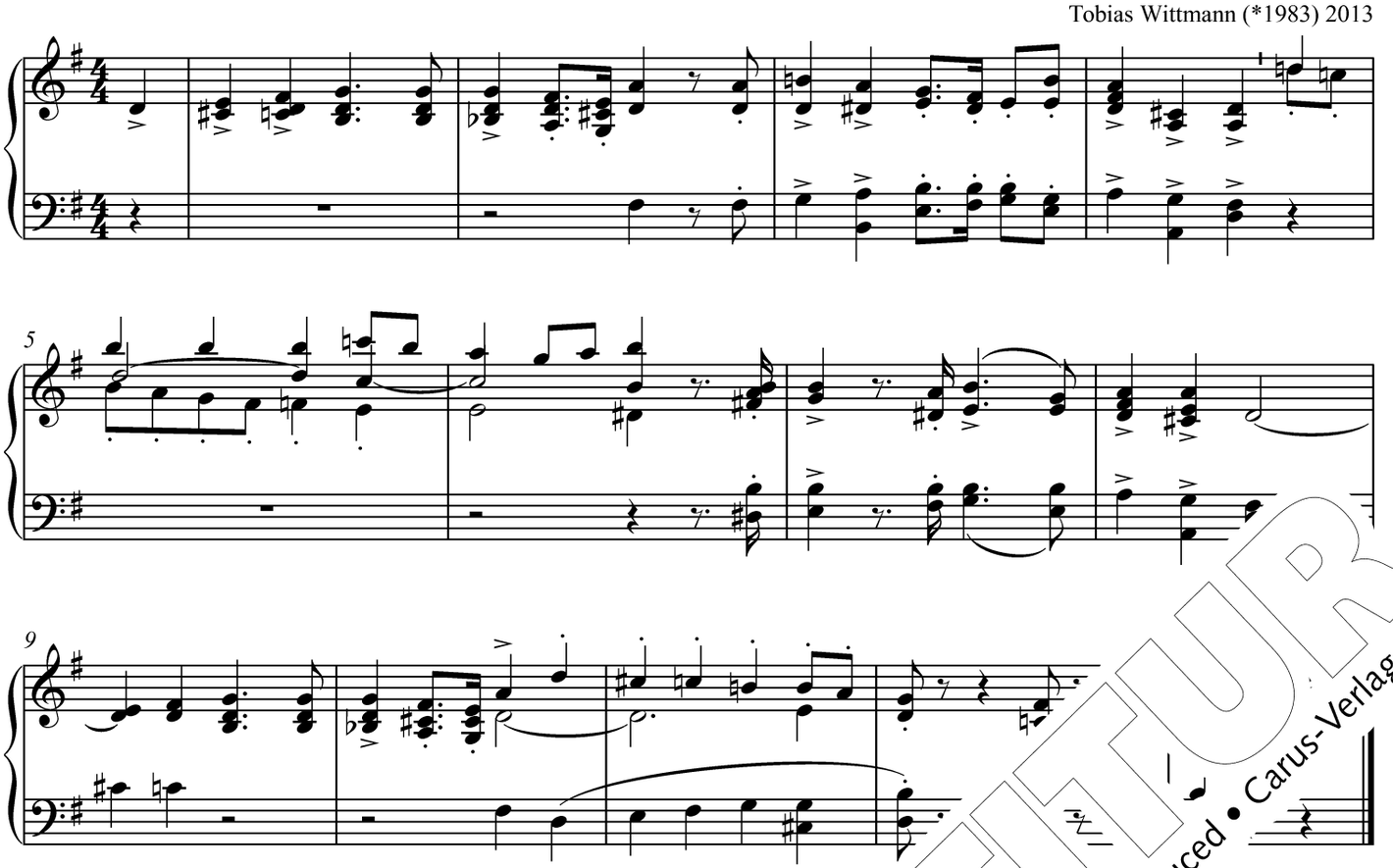

© Carus-Verlag, Stuttgart

638 Nun ist sie da, die rechte Zeit

Matthias Kreuels (*1952) 2013

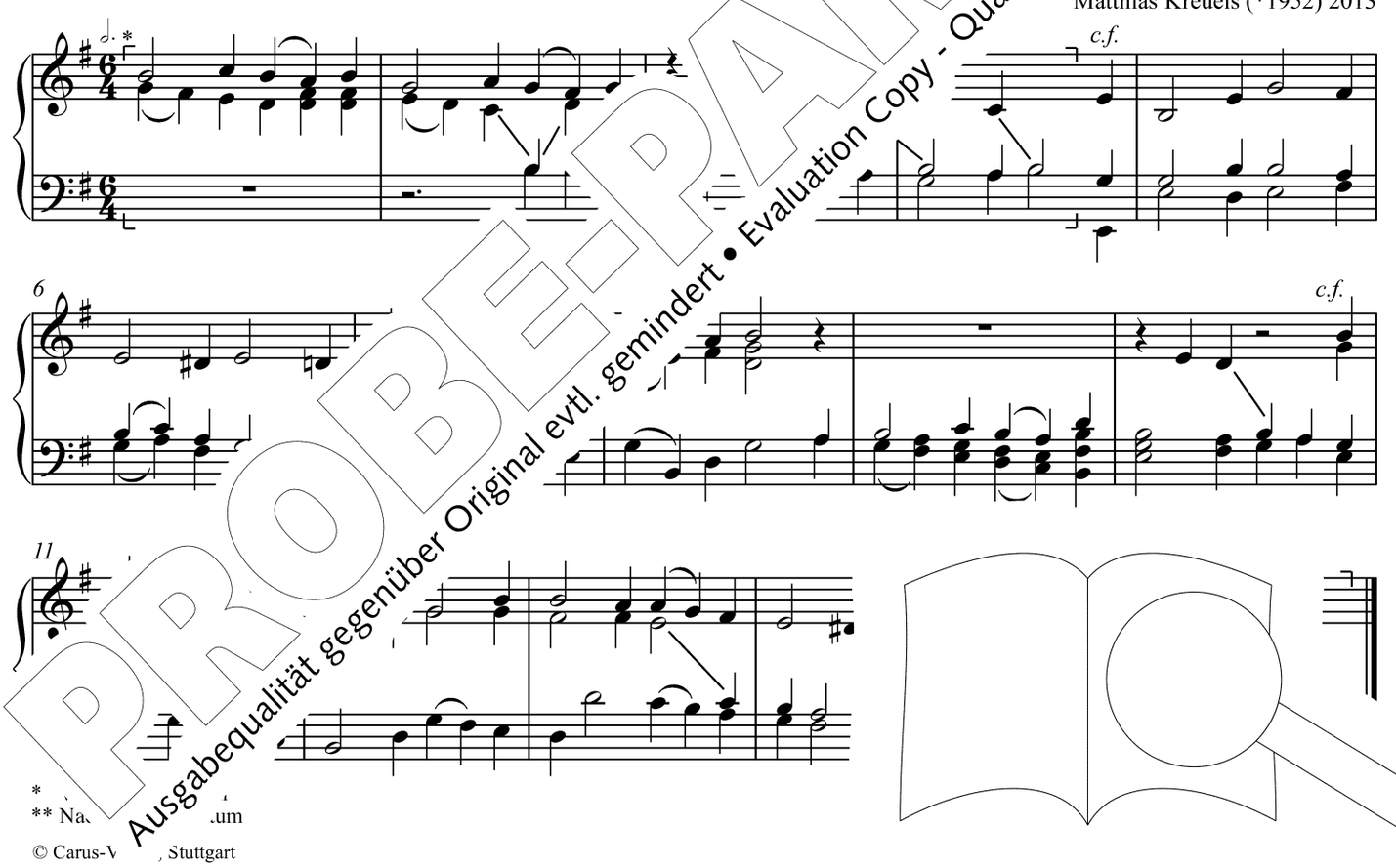

PROBE-PARTITUR
Ausgabequalität gegenüber Original evtl. gemindert • Evaluation Copy - Quality may be reduced • Carus-Verlag

© Carus-V , Stuttgart

642 Zum Mahl des Lammes schreiten wir

Christian Schmid (*1977) 2013

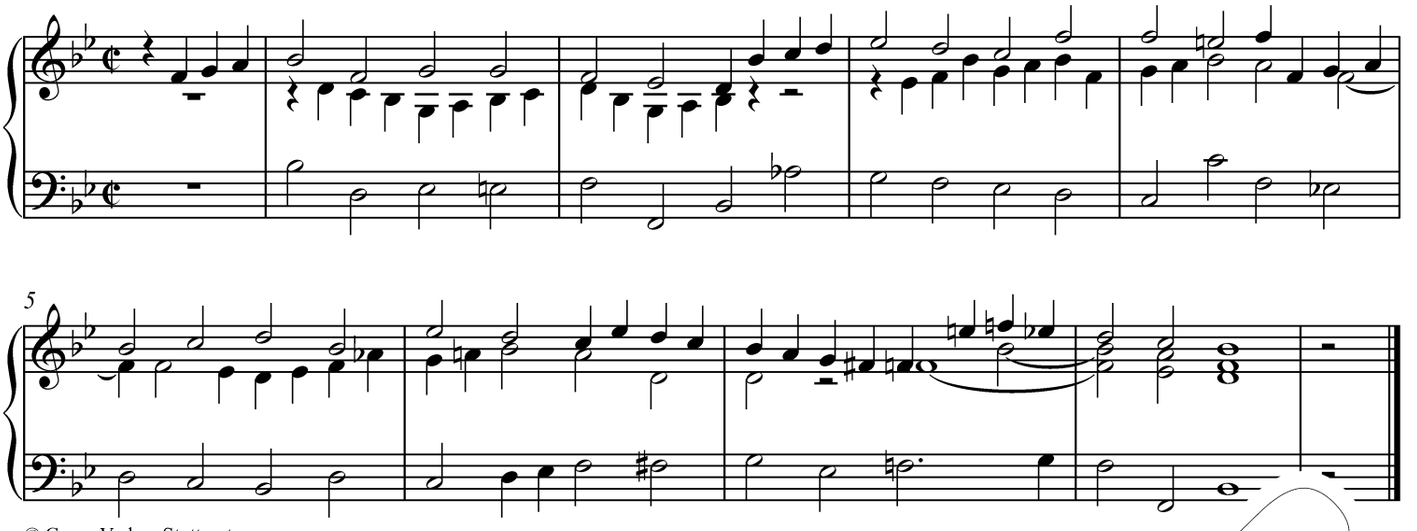

© Carus-Verlag, Stuttgart

643,1 Halleluja

Melodie 584,8 Halleluja

643,5 Halleluja

Melodie 175,2 Halleluja

648 Du große Herrin, schönste Frau

eber (1964–2014) 2013

© Carus-Verlag, Stuttgart

656 Tod und Vergehe

Józef Świder (1930–2014) 2013

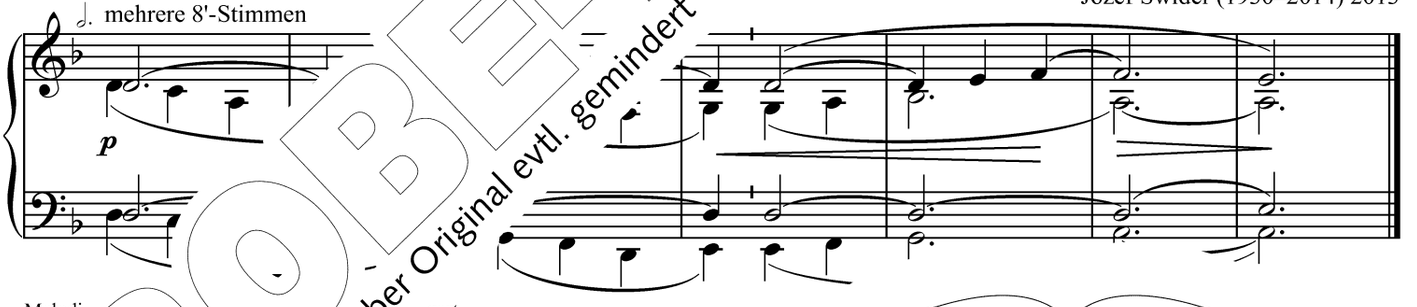

Melod

gart

ages Licht vergeht

2013

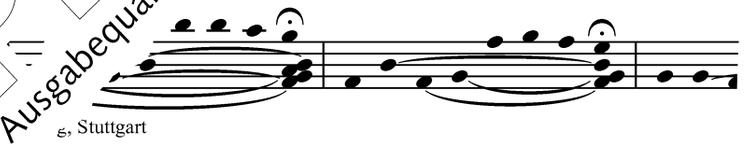

© C
g, Stuttgart

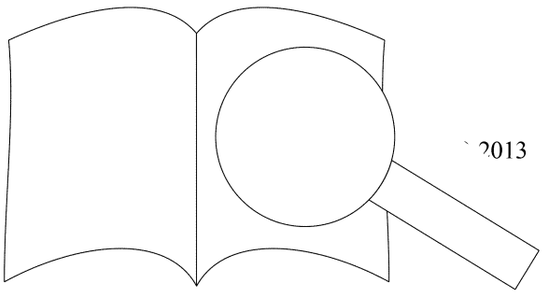

PROBE-PARTITUR
Ausgabequalität gegenüber Original evtl. gemindert • Evaluation Copy - Quality may be reduced • Carus-Verlag

Autorenverzeichnis

Willibald Bezler (1942–2018): 83; 90; 213; 253; 258 (+ 528); 339; 413; 427; 463; 470; 493/494

Gustav Biener (1926–2003): 295; 393; 523

Ingo Bredenbach (*1959): 326

Martin Dücker (*1951): 86; 103; 149; 170 (+ 167); 174,4; 174,8; 175,4; 176,1; 183; 211; 238; 259; 274; 289; 291; 292; 329; 332; 354; 377; 380; 402; 414; 423; 425; 430; 435; 448; 449; 453; 458/459; 460; 478; 479; 492; 497; 498; 524; 525; 532; 536; 544,1 (+ 244)

Markus Eichenlaub (*1970): 175,2 (+ 65,3/643,5); 283; 348; 357; 358; 364; 409; 446; 461; 466; 491; 506; 553

Jürgen Essl (*1961): 396

Franz Günthner (*1968): 268; 381

Anton Heiller (1923–1979): 277

Winfried Heurich (*1940): 437

Erwin Horn (*1940): 467

Peter Hölzl (1920–2010): 210; 527

Laurent Jouvet (*1957): 429

Siegmar Junker (*1957): 144; 370; 387; 436; 452; 499; 502; 542

Markus Karas (*1961): 140; 171; 174,3; 175,1; 261; 337; 347; 351; 395; 428; 456; 469; 520

Gregor Knop (*1973): 100; 359; 439

Mathias Kohlmann (*1948): 145; 388

Matthias Kreuels (*1952): 84; 500; 504; 53[illegible] (+ 522);

Karl-Bernhardin Kropf (*1966): 417

Augustinus Franz Kropfreiter (19[illegible]

Franz Leinhäuser (*1941): [illegible]
269; 275; 360; 418; 434; [illegible]

Colin Mawby (*19[illegible]

Johannes Mayr ([illegible]14[illegible], 489; 510; 526; 554[illegible]

Johan[illegible]. 400

[illegible]89): 94 (+ 325)

[illegible]s ([illegible]1

Pe[illegible]. 1947): 464

Mathias Gabriel Rehfeldt (*1986): 344; 403

Wolfram Rehfeldt (*1945): 175,3; 221; 247; 267 (+ 369); 270; 353; 363; 424; 442; 509

Paul Ernst Ruppel (1913–2006): 440

Peter Schindler (*1960): 471

Christian Schmid (*1977): 240; 254; 485 (+ 374); 508; 642

Thomas Schmitz (*1971): 175,5; 176,2; 215; 352

Wolfgang Schütz (*1942): 318/319; 328

Lukas Stollhof (*1980): 148; 169; 184; 188; 209[illegible]
392 (+ 251); 468; 472; 483

Józef Świder (1930–2014): 91; 185 (+ 54
355; 361; 368; 375; 389; 405; 455; 4[illegible]

Hubert Tacke (*1954): 101; 23[illegible]
294; 331; 336; 372; 419; 42[illegible]

Eberhard Tzschoppe (19[illegible]

Jörg Stephan Vog[illegible]41[illegible]

Klaus Wallra[illegible]1

Barbar[illegible]964-[illegible]42; 187; 198; 218; 22[illegible]256,[illegible]290; 334; 366; 378; 382; 383,[illegible]; 474; 495/496; 521; 535; [illegible]5[illegible]

[illegible]172; 216; 230; 273; 282 (+ 507)

[illegible]1983): 82; 86; 174,4; 174,8; 175,4; [illegible]3; 220; 222; 225; 227; 228; 231; 233; 239; [illegible]9; 324; 341/342; 346; 349; 354; 367; 371; 385 [illegible]99; 421; 462; 490; 539; 544,1 (+ 244); 545; 546; [illegible]28

PROBE-PARTITUR
Ausgabequalität gegenüber Original evtl. gemindert • Evaluation Copy - Quality may be reduced • Carus-Verlag

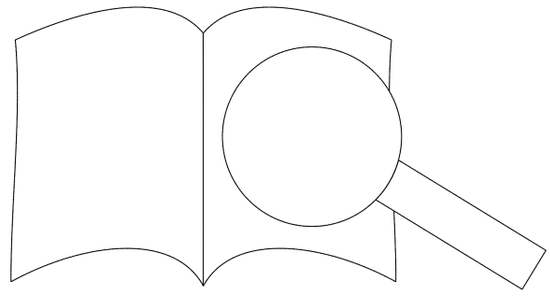

Alphabetisches Inhaltsverzeichnis

GL	Titel
436	**A**ch bleib mit deiner Gnade
242	Adeste fideles
526	Alle Tage sing und sage
170	Allein Gott in der Höh sei Ehr
65,3	Alleluja → 175,2*
455	Alles meinem Gott zu Ehren
246	Als ich bei meinen Schafen wacht
281	Also sprach beim Abendmahle
346	Atme in uns, Heiliger Geist
283	Aus der Tiefe rufe ich zu dir
86	Aus meines Herzens Grunde
277	Aus tiefer Not schrei ich zu dir
537	Ave Maria, gratia plena
527	Ave Maria zart
520	Ave, maris stella
418	**B**efiehl du deine Wege
82	Behutsam leise nimmst du fort
282	Beim letzten Abendmahle
663	Bevor des Tages Licht vergeht
453	Bewahre uns, Gott, behüte uns, Gott
94	Bleib bei uns, Herr
325	Bleibe bei uns, du Wandrer durch die Zeit → 94
378	Brot, das die Hoffnung nährt
319	**C**hrist fuhr gen Himmel
318	Christ ist erstanden
532	Christi Mutter stand mit Schmerzen
507	Christus, der ist mein Leben → 282
90	Christus, du bist der helle Tag
370	Christus, du Herrscher
546	Christus, du Licht vom wahren Licht
484	**D**ank sei dir, Vater, für das ewge Leben
402	Danket Gott, denn er ist gut
498	Das Heil der Welt, Herr Jesus Christ
329	Das ist der Tag, den Gott gemacht
465	Das Jahr steht auf der Höhe
210	Das Weizenkorn muss sterben
389	Dass du mich einstimmen läss'
	in deinen Jubel, o Herr
381	Dein Lob, Herr, ruft der '
540	Den Engel lasst uns p
395	Den Herren will ich
257	Der du die Zeit
469	Der Erde Schö
347	Der Geist
452	Der He ...nen
299	Der K
100	Der L ...b
93	
332	...hrist
4(	...et
	...n
	...drungen
	...ristus eigen
	Dir ...himmel Preis und Ehr → 170
	D ...obpreis werde
	...se Herrin, schönste Frau

GL	Titel
185	Du hast, o Herr, dein Leben
547	Du, Herr, hast sie für dich erwählt
254	Du Kind, zu dieser heilgen Zeit
96	Du lässt den Tag, o Gott, nun enden
615	Du Licht des Himmels, großer Gott
146	Du rufst uns, Herr, an deinen Tisch
161	Du rufst uns, Herr, trotz unsrer Schuld
269	Du Sonne der Gerechtigkeit
209	Du teilst es aus mit deinen Händen
413	**E**hre, Ehre sei Gott in der Höhe
528	Ein Bote kommt, der Heil verheißt → 258
382	Ein Danklied sei dem Herrn
478	Ein Haus voll Glorie schauet
479	Eine große Stadt ersteht
250	Engel auf den Feldern singen
268	Erbarme dich, erbarm dich me
411	Erde, singe, dass es klinge
467	Erfreue dich, Himmel, e
353	Erhabene Dreifaltigk
439	Erhör, o Gott, me
243	Es ist ein Ros e
236	Es kommt e
549	Es wird s ...tzu
525	Fre ...n ...i
337	F ...e
548	d ...nkeit
29	...hr, e ...nkheit
5	...onigin
25	...su Christ
	... im höchsten Thron
	... du, Herr Jesu Christ
	...re sei Gott
	...er Schöpfung heilger Herr
	...t, der nach seinem Bilde
	Gott gab uns Atem, damit wir leben
	Gott, heilger Schöpfer aller Stern
	Gott in der Höh sei Preis und Ehr
354	Gott ist dreifaltig einer
387	Gott ist gegenwärtig
464	Gott liebt diese Welt
399	Gott loben in der Stille
477	Gott ruft sein Volk zusammen
215	Gott sei gelobet und gebenedeiet
506	Gott, wir vertraun dir diesen Menschen an
429	Gott wohnt in einem Lichte
259	Gottes Stern, leuchte uns
497	Gotth ...
380	G
174,3	
174,4	
244	
	544,1

* Die Nur ...
tion im ...
lob-Nu ...

PROBE-PARTITUR
Ausgabequalität gegenüber Original evtl. gemindert • Evaluation Copy - Quality may be reduced • Carus-Verlag

GL	Titel
544,1	Halleluja (5. Ton, weihnachtlich, in Es-Dur)
175,1	Halleluja (6. Ton, Bozen-Brixen)
175,2	Halleluja (6. Ton, gregorianisch)
643,5	Halleluja (6. Ton, gregorianisch) → 175,2
175,3	Halleluja (6. Ton, Kronberg)
174,6	Halleluja (6. Ton, Lesbordes)
174,8	Halleluja (6. Ton, Zihlmann)
175,5	Halleluja (7. Ton, gregorianisch)
175,4	Halleluja (7. Ton, Rohr)
176,2	Halleluja (8. Ton, gregorianisch)
176,1	Halleluja (8. Ton, Limburg)
584,8	Halleluja (9. Ton, gregorianisch)
643,1	Halleluja (9. Ton, gregorianisch) → 584,8
322	Halleluja ... Ihr Christen, singet hocherfreut
483	Halleluja ... Ihr seid das Volk
198	Heilig bist du, großer Gott
388	Heilig, heilig, heilig, heilig ist der Herr
199	Heilig ist Gott in Herrlichkeit
427	Herr, deine Güt ist unbegrenzt
466	Herr, dich loben die Geschöpfe
428	Herr, dir ist nichts verborgen
456	Herr, du bist mein Leben
448	Herr, gib uns Mut zum Hören
435	Herr, ich bin dein Eigentum
147	Herr Jesu Christ, dich zu uns wend
508	Herr, lehre uns, dass wir sterben müssen
552	Herr, mach uns stark → 548
363	Herr, nimm auch uns zum Tabor mit
222	Herr, send herab uns deinen Sohn
414	Herr, unser Herr, wie bist du zugegen
184	Herr, wir bringen in Brot und Wein
449	Herr, wir hören auf dein Wort
371	Herz Jesu, Gottes Opferbrand
290	Herzliebster Jesu, was hast du verbrochen
440	Hilf, Herr meines Lebens
384	Hoch sei gepriesen unser Gott
291	Holz auf Jesu Schulter
288	Hört das Lied der finstern Nacht
621	Hört, eine helle Stimme ruft
240	Hört, es singt und klingt mit Scha
491	Ich bin getauft und Gott ge
99	Ich liege, Herr, in deiner
383	Ich lobe meinen Gott
400	Ich lobe meinen G
256	Ich steh an deine
422	Ich steh vor
358	Ich will di
339	Ihr Chris
542	Ihr Freu es
248	Ih
216	
91	
2	
	su Christ
	uch mel, frohlocket,
	E ören → 392
55	, du hochgebaute Stadt

GL	Titel
338	Jerusalem, du neue Stadt
362	Jesus Christ, you are my life
366	Jesus Christus, guter Hirte
367	Jesus, dir leb ich
492	Jesus, du bist hier zugegen
336	Jesus lebt, mit ihm auch ich
227	Komm, du Heiland aller Welt
342	Komm, Heilger Geist, der Leben schafft
148	Komm her, freu dich mit uns, tritt ein
344	Komm herab, o Heilger Geist
451	Komm, Herr, segne uns, dass wir uns nicht trennen
349	Komm, o Tröster, Heilger Geist
351	Komm, Schöpfer Geist, kehr bei uns ein
140	Kommt herbei, singt dem Herrn
270	Kreuz, auf das ich schaue
221	Kündet allen in der Not
446	Lass uns in deinem Namen
533	Lasst uns erfreuen herzl
489	Lasst uns loben, freu
149	Liebster Jesu, wir
392	Lobe den Herre ön en
81	Lobet den H ie
258	Lobpreise
396	Lobt fr hören
247	Lob te
218	ch acht weit
360	die r er Welt
472	ten im Tag
	st → 533
	antel aus
	ben ist allzeit mein Sinn
	ein Dornwald ging
	ter unsres Herrn
	ern, ich dich grüße
	n ganzes Herz erhebet dich → 384
	Mein Hirt ist Gott der Herr
	Mein schönste Zier und Kleinod bist
	Meine engen Grenzen
45	Menschen, die ihr wart verloren
461	Mir nach, spricht Christus, unser Held
503	Mitten wir im Leben sind
84	Morgenglanz der Ewigkeit
372	Morgenstern der finstern Nacht
502	Näher, mein Gott, zu dir
188	Nimm, o Gott, die Gaben, die wir bringen
434	Noch eh
348	Nun
403	Nu
405	Nu
241	Nu
638	Nu
144	Nu
500	Nu
393	Nu
101	Nu

PROBE-PARTITUR
Ausgabequalität gegenüber Original evtl. gemindert • Evaluation Copy - Quality may be reduced • Carus-Verlag

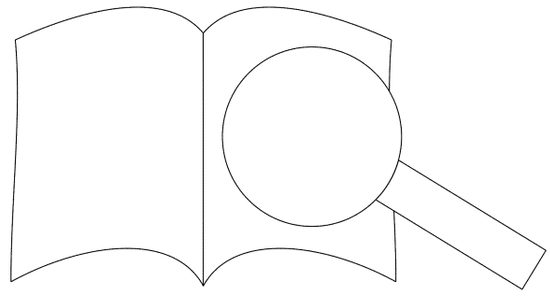

GL	Titel
385	Nun saget Dank und lobt den Herren
509	Nun sich das Herz von allem löste
487	Nun singe Lob, du Christenheit
551	Nun singt ein neues Lied dem Herren → 385
238	**O** du fröhliche
294	O du hochheilig Kreuze
471	O ewger Gott, wir bitten dich
628	O Gott, dein Wille schuf die Welt
289	O Haupt voll Blut und Wunden
231	O Heiland, reiß die Himmel auf
213	O heilge Seelenspeise
352	O heiligste Dreifaltigkeit
271	O Herr, aus tiefer Klage
273	O Herr, nimm unsre Schuld
233	O Herr, wenn du kommst, wird die Welt wieder neu
369	O Herz des Königs aller Welt → 267
377	O Jesu, all mein Leben bist du
485	O Jesu Christe, wahres Licht
203	O Lamm Gottes unschuldig
334	O Licht der wunderbaren Nacht
368	O lieber Jesu, denk ich dein
523	O Maria, sei gegrüßt
267	O Mensch, bewein dein Sünde groß
359	O selger Urgrund allen Seins
295	O Traurigkeit, o Herzeleid
510	O Welt, ich muss dich lassen
494	**P**ange, lingua, gloriosi
171	Preis und Ehre Gott dem Herren
493	Preise, Zunge, das Geheimnis
531	**S**agt an, wer ist doch diese
495	Sakrament der Liebe Gottes
545	Sankt Martin ritt durch Schnee und Wind
364	Schönster Herr Jesu, Herrscher aller He
490	Segne dieses Kind
535	Segne du, Maria, segne mich, dein Kind
262	Seht ihr unsern Stern dort ste 25
458	Selig seid ihr, wenn ihr einf
459	Selig seid ihr, wenn ihr V
275	Selig, wem Christus a
409	Singt dem Herrn e
280	Singt dem Köni
425	Solang es Mer
481	Sonne de
261	Stern i
249	Stille
417	Stimm te
457	d sehn
4	um
	en wir
	r Mutter gewoben
	To gehen
	chst du meine Sünde
504	**V**ater im Himmel, höre unser Klagen
341	Veni, creator Spiritus
374	Volk Gottes, zünde Lichter an → 485
237	Vom Himmel hoch, da komm ich her
324	Vom Tode heut erstanden ist
430	Von guten Mächten treu und still umgeben
554	**W**achet auf, ruft uns die Stimme
416	Was Gott tut, das ist wohlgetan
186	Was uns die Erde Gutes spendet
470	Wenn das Brot, das wir teilen, als Rose blüht
463	Wenn ich, o Schöpfer, deine Macht
474	Wenn wir das Leben teilen wie das tägli
460	Wer leben will wie Gott auf dieser Er
424	Wer nur den lieben Gott lässt walt
423	Wer unterm Schutz des Höchst
357	Wie schön leuchtet der Morg
438	Wir, an Babels fremden U
297	Wir danken dir, Herr Je
355	Wir glauben Gott im
211	Wir rühmen dich
223	Wir sagen euch n A
505	Wir sind nu
187	Wir weih Gab
326	Wir w se
225	Wi
442	d t
145	h
54	lend eln
	e Allmacht und Güte
	en
	erheben wir
	des Lammes schreiten wir
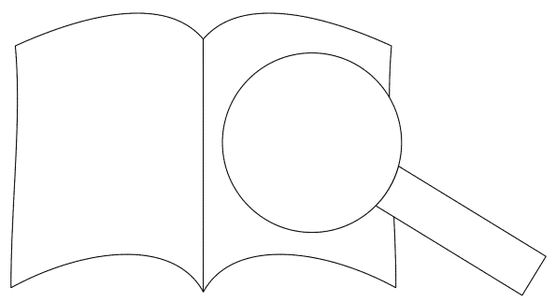
PROBE-PARTITUR
Ausgabequalität gegenüber Original evtl. gemindert • Evaluation Copy - Quality may be reduced • Carus-Verlag