

# Dulcis Jesu pie Deus

Motette zur Passionszeit

Andreas Hakenberger

um 1574–1627

Cantus Primus chori Primi *Primus chorus*

Sopran 1  
Altus Primi chori  
Tenor Primi chori  
Baß 1

Cantus Secundi chori *Secundus chor*

Sopran 2  
Altus Secundi chori  
Tenor Secur  
Baß 2

1

h. Danziger Kirchen-Musik. Vokalwerke des 16. bis 18. Jahrhunderts, herausgegeben von Franz Keßler.  
„Neuhausen-Stuttgart 1973 (HE 28.001)

© 1973/1992 by Carus-Verlag, Stuttgart – CV 1.589

Vervielfältigungen jeglicher Art sind gesetzlich verboten./Any unauthorized reproduction is prohibited by law.  
Alle Rechte vorbehalten / All rights reserved / 2005 / Printed in Germany / www.carus-verlag.com

Herausgegeben von:  
Franz Keßler

5

Je - - - su pi - e De - - - -us

De - us, pi - e De - - - -us

us, pi - e De - - - -us

Je - - - - su pi - e De - - - -us

Dul - cis Je -

Dul - cis

Dul

10

ad te

ad te

ad te

ad te

pi - - - e De - - - us, pi - e De - us

pi - - - e De - - - us, pi - - - e De - - - us

- su pi - e De - us, pi - e De - - - us

su pi - - e De - us, pi - e De - - - - us

15

cla-mo, ad te cla-mo li - cet re - us

cla-mo, ad te cla-mo li - cet re - us

cla-mo, ad te cla-mo li - - - cet re - us

cla-mo, ad te cla-mo li - cet re - us

ad te cla-mo li - - - cet re - us

ad te cla-mo li - - - cet re - us

ad te cla-mo li - - - cet re - us

ad te cla-mo li - - - cet re - us

ad te cla-mo li - - - cet re - us

prae-be

20

prae-be mi - hi t

prae-be gnum

be - ni - gnum

te be - ni - gnum

mi - hi

ne re - pel - las me in - di - -

gnum

ne re - pel - las me in - di - -

ni - be - ni - gnum

ne re - pel - las me in - di - -

ni - hi te be - ni - gnum

ne re - pel - las me in - di - -

ne re-pel - las me in - di - gnum de tu - - is san - -

ne re-pel - las me in - di - gnum de tu - - is

ne re-pel - las me in - di - gnum de tu - - is san - -

ne re-pel - las me in - di - gnum de tu - - is

gnum de tu - - is san

gnum de tu - - is

gnum de tu - - is pe - -

gnum de

gnum n - ctis

ctis pe - - di - bus, - is san - ctis

san - - - - - ctis de tu - - is san - -

- - ctis pe - de tu - is san - ctis

san - ctis de tu - - - is san - ctis

ctis - di - bus, de tu - - is san - - - ctis

- - - di - bus, de tu - - is san - ctis pe - -

- - di - bus, de tu - - is san - ctis pe - -

pe - - - - - di - bus, de tu - - is san - - - ctis pe - -



33

pe - di - bus.

- - - ctis pe - di - bus.

pe - - - - di - bus.

pe - - - - di - bus.

pe - - - di - bus. Co - ram cru - ce pro - - - cum - ben -

- - - di - bus. Co - - - ram cru - ce pr

- di - bus. Co - - - ram cru - ce pro -

- - - di - bus. ce pro - - -

38

Co - - - cum - ben - tem

Co - - - ce pro - cum - ben - - - tem

- - - ce pro - cum - ben - tem

- ram cru - ce pro - cum - ben - - - tem

tem

tem

cum - - ben - tem

cum - ben - tem

hos -

hos -

hos - -

hos -

hos - - - que pe - des com - ple -

hos - - - que pe - des com - ple -

hos - - que pe - des - com - ple - cten -

hos - - - que pe - - - des com - ple -

- que pe - des com - ple - cten - tem

- que pe - des com - ple - cten - tem

- - que pe - des com - ple - cten - tem

- que pe - des com - ple - cten - te

cten - - - tem Je - - - - ne

cten - - - tem Je - su - - - - e

- - - tem pi - - - - e

cten - - - - su pi - - - - e

Je - - - - su bo - - - - ne non me

Je - - - - su bo - - - - ne non me

Je - - - - su pi - - - - e non me

Je - - - - su pi - - - - e non me

PROBENPARTITUR  
 Ausgabqualität gegenüber Original evtl. gemindert • Evaluation Copy - Quality may be reduced • Carus-Verlag

non me sper-nas sed de cru-ce san - cta cer - - - -

non me sper-nas sed de cru-ce san - - - cta cer - -

non me sper-nas sed de cru-ce san - - - -cta cer -

non me sper-nas sed de cru-ce san - cta cer - - - -

sper-nas sed de cru-ce san-cta cer -nas

sper-nas sed de cru-ce san-cta cer-nas

sper-nas sed de cru-ce san-cta cer-nas

sper-nas sed de cru-ce san-cta cer - nas

nas com - pas - si - o - -

nas com - pas - si - o - -

nas com - pas - si - o - -

nas com - pas - si - o - -

pas - si - o - - - nis gra - ti - a,

- - - nis gra - - - ti - a,

- pas - si - o - - - nis gra - - - ti - a,

com - pas - si - o - - - nis gra - - - ti - a,

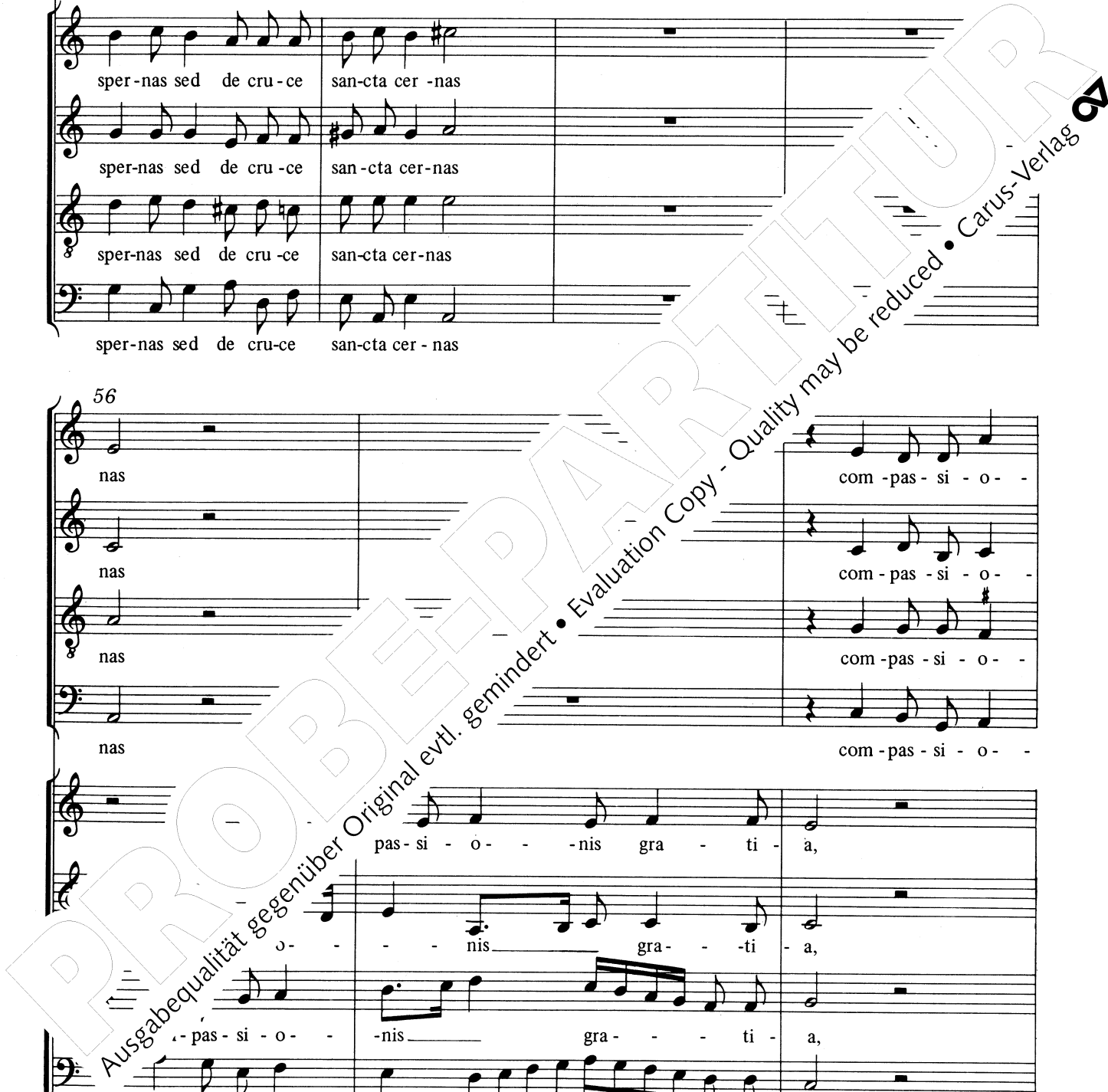

59

nis gra - - - ti - - - a, com - pas - si - o - -

nis gra - - - ti - a, com pas - si - o - nis,

nis gra - - - ti - a, com pas - si - o - nis,

nis gra - - - ti - a, com pas - si - o - nis,

com-pas - si - o - nis,

com-pas - si - o - - - r -

com-pas - si - o -

com - r - ni. com -

62

nis, com - - pas - si - gra - ti - - - a.

com - - pas - - nis gra - - - ti - - - a.

cor si nis gra - - - ti - - - a.

com - - nis gra. - - - ti - - - a.

nis - - - nis gra - - - ti - - - a.

o - - - nis gra - - - ti - - - a.

- si - - - o - nis gra - - - ti - - - a.

pas - si - - o - - - nis gra - - - ti - - - a.