

# Antwortpsalm 1. Ton – Adventszeit

Kehrverse: GL 234,1 Ihr Himmel, tauet den Gerechten, ihr Wolken, regnet ihn  
 GL 234,2 Rorate caeli desuper, et nubes pluant iustum.

Psalm 24: (a) 1.2 – (b) 3.4 – (c) 5.6 – (d) 7.8 – (e) 9.10



- (a) Dem Herrn gehört die Erde und . . . was sie er - füllt, \*
- (b) Wer darf hin - auf - ziehn zum Berg des Herrn, \*
- (c) Er wird Segen em - pfan - gen vom Herrn \*
- (d) Ihr Tore, hebt euch noch , ihr ur - al - ten Pfor - ten; \*
- (e) Ihr Tore, hebt euch auf, ihr ur - al - ten Pfor - ten; \*

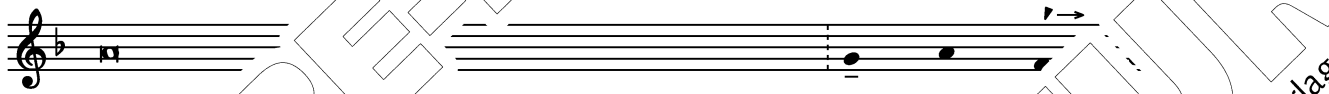

- (a) der Erdkne Be -
- (b) wer dort li - ger
- (c) unsei - fei.
- (d) der Kö - nig . . . . . eit.
- (e) der Kö - ni - g . . . . . keit.

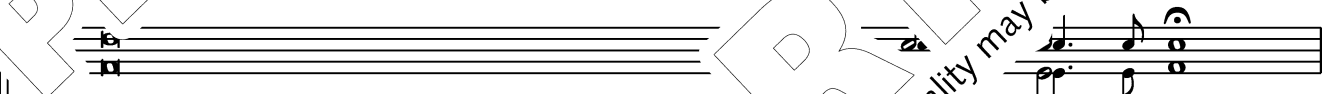

- (a) Denn er hat ihn auf . . . . . ge - grün - det, \*
- (b) Der reine Hände hat und ein . . . . . te - res Herz, \*
- (c) Das sind die Menschen, . . . . . nach ihm fra - gen, \*
- (d) Wer ist der König der Herrlichkeit? L und ge - wal - tig, \*
- (e) Wer ist der König der Herrlichkeit? L . . . . . err der Heer - scha - ren, \*



- (a) Strö - me . . . . . stigt.
- (b) kei - ne . . . . . hört.
- (c) su - che . . . . . is.
- (d) Herr - lich - keit . . . . . pf.
- (e) Kö - nig . . . . . .

