Menschen, die ihr wart verloren GL 245

Melod[illegible] Bernhard Verspoell 1810
[illegible] Verspoell 1810, Trier 1847
Satz: Colin Mawby (*1936)

Intonation (4 Takte)

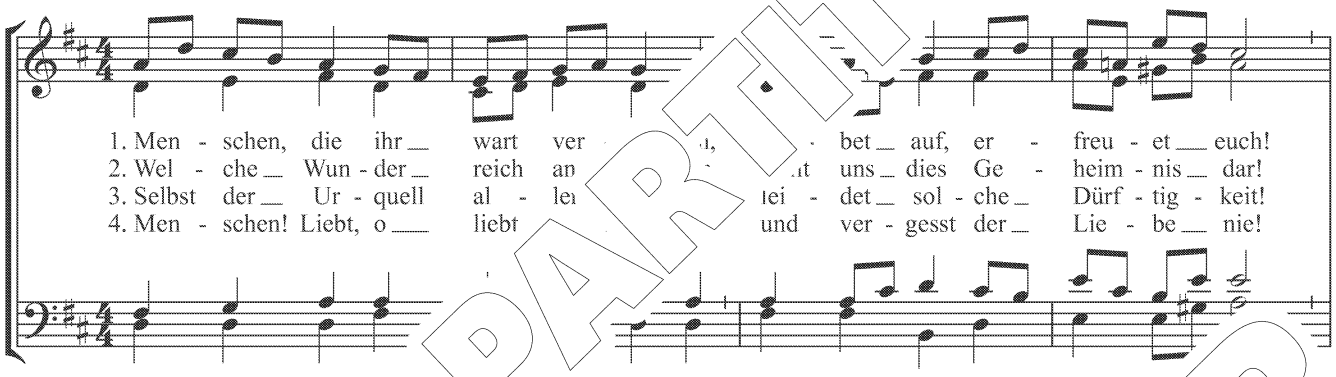

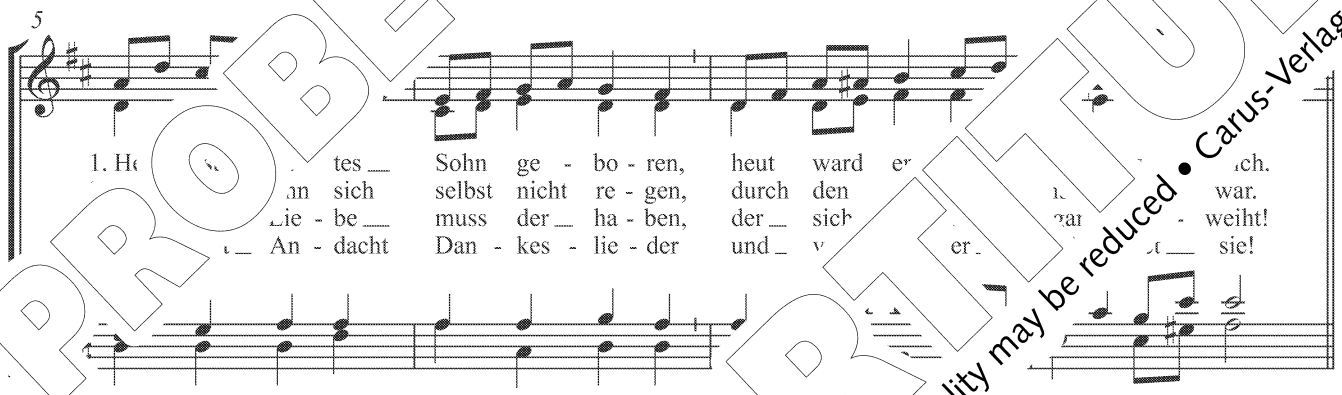

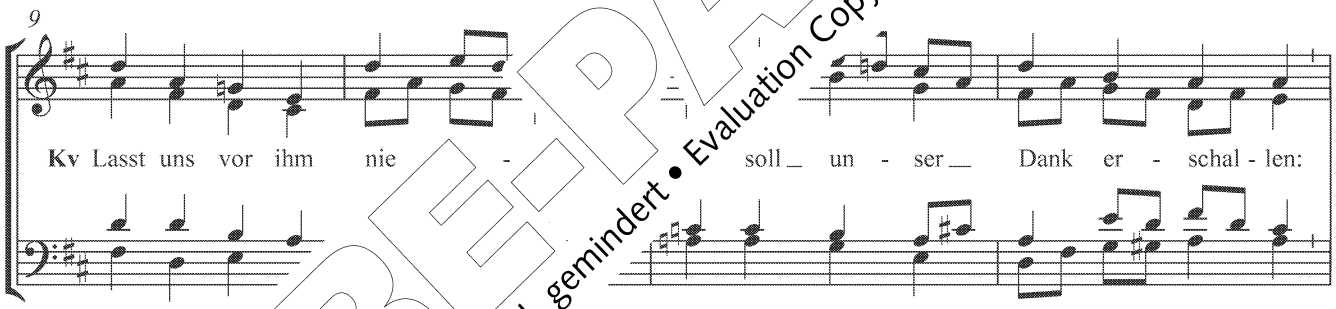

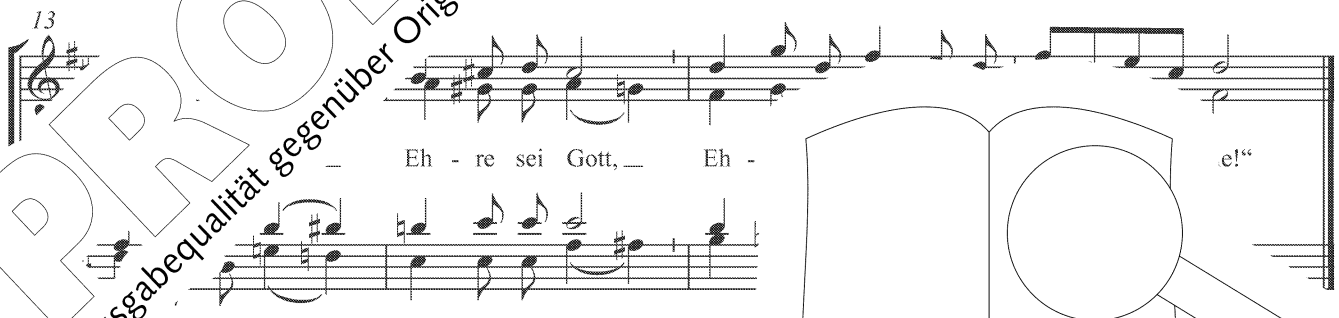

Zu di[illegible]satz gibt es vielfältige Besetzungsmöglichkeiten. Sätze für 3- und 4-stimm[illegible] musiziert werden. Unverzichtbar ist dabei der obligate Orgelsatz aus dem Chorleiterba[illegible]

© 2013 by Carus-Verlag, Stuttgart – CV 3.238/80
Vervielfältigungen jeglicher Art sind gesetzlich verboten.
Any unauthorized reproduction is prohibited by law. / www.carus-verlag.com

PROBE-PARTITUR
PROBE-PARTITUR
PROBE-PARTITUR
Ausgabequalität gegenüber Original evtl. gemindert • Evaluation Copy - Quality may be reduced • Carus-Verlag