

Ich weiß nicht, was soll es bedeuten

Loreley

Text: Heinrich Heine (1797–1856) 1824

Melodie: Friedrich Silcher (1789–1860) 1837

Satz: John Høybye (*1939) 2017

1. Ich weiß nicht, was soll es be -
(2.) schöns - te Jung - frau
(3.) Schif - fer im klei - nen

1. Ich weiß nicht, was soll es be -
2. schöns - te Jung - frau
(3.) Schif - fer im klei - nen

1. Ich weiß nicht, was soll es be -
2. schöns - te Jung - frau
(3.) Schif - fer im klei - nen

ich so trau - rig bin; ein
o - ben wun - der - bar, ihr
greift es mit wil - dem Weh; er

ich so trau - rig bin; O
dort o - ben wun - der - bar, O
er - greift es mit wil - dem Weh;

deu - - ten, dass ich so trau - rig bin; O
sit - - zet dort o - ben wun - der - bar, O
Schif - - fe er - greift es mit wil - dem Weh;

Mär - chen aus al - ten Zei - ten, das kommt mir nicht aus dem Sinn. _____
 gold - nes Ge - schmei - de blit - zet, sie kämmt ihr gol - de - nes Haar. _____
 schaut nicht die Fel - sen - rif - fe, er schaut nur hi - nauf in die Höh. _____

mf

Die
 Sie
 Ich

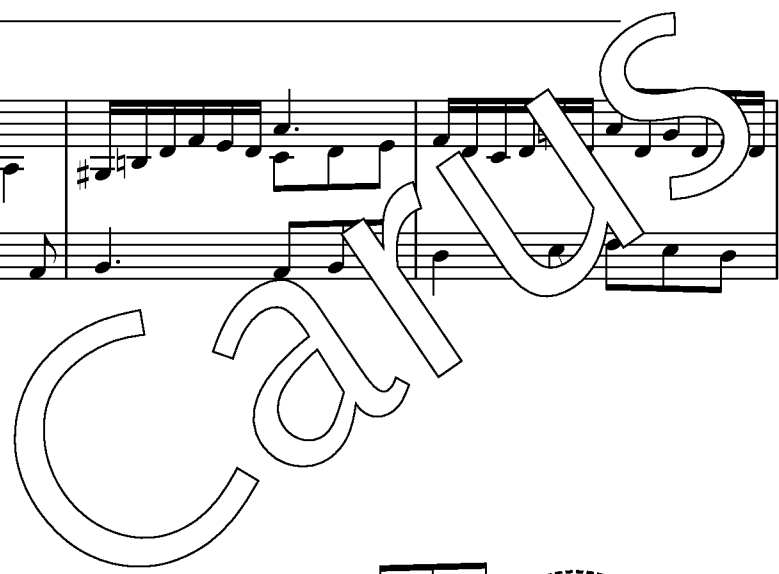

Die Luft _____ ist kühl, _____ und ru - hig fließt _____ der
 Sie kämmt _____ es _____ und singt ein Lied _____ da -
 Ich glau - be, die Wel - len ver - schlin - gen Schif - fer und

_____ , und es dun - - kelt, und ru - hig fließt _____ der
 ka - gol - de - nem Kam - - me und singt ein Lied _____ da -
 glau - be, die Wel - len ver - schlin - - gen, ver - schlin - gen Schif - fer und

P

Die Luft _____ ist kühl, _____ und ru - hig fließt _____ der
 Sie kämmt _____ es _____ und singt ein Lied _____ da -
 Ich glau - be, die Wel - len ver - schlin - gen Schif - fer und

mf

Rhein; _____ der Gip - fel des Ber - ges fun - kelt im
 bei; _____ das hat ei - ne wun - der - sa - me, ge -
 Kahn; _____ und das hat mit ih - rem Sin - gen die

p

Rhein; _____ der Gip - fel des Ber - ges fun - kelt _____ im
 bei; _____ das hat ei - ne wun - der - sa - me, _____ ge -
 Kahn; _____ und das hat mit ih - rem Sin - gen _____ die

Rhein; der Gip - fel des Ber - ges fun - kelt
 bei; das hat ei - ne wun - der - sa - me ge -
 Kahn; und das hat mit ih - rem Sin - gen die

A son - nen in. _____ 2. Die
 wal - ti - ge Me - lo - dei. _____ 3. Den

bend - son - nen - schein. _____ 2. Die
 Lo - re - ley ge - tan. _____ 3. Den

A - bend - son - nen - schein. _____ 2. Die
 wal - ti - ge Me - lo - dei. _____ 3. Den
 Lo - re - ley ge - tan. _____

Fine