

Es ist ein Ros entsprungen

Kleine Kantate

Paul Horn
*1922

I

Melodieinstrument I
(Sopranblockflöte)

Melodieinstrument II
(Altblockflöte)

Orgel
(Baßinstrument ad lib.)

11

Sopran
1. Es ist ein Ros ent-sprun-gen aus ei-ner Wur-zel zart,

Alt
1. Es ist ein Ros ent-sprun-gen aus ei-ner Wur-zel zart,

Männerstimmen
1. Es ist ein Ros ent-sprun-gen aus ei-ner Wur-zel zart,

Probepartitur (unvollständig)

Bestellungen in Chorstärke erhalten Sie mit Mengenrabatt.

Perusal copy (incomplete)

For bulk orders of choral song sheets discounts are offered.

www.carus-verlag.com

Carus-Verlag Stuttgart

19

23

27

und hat ein Blüm-lein bracht mit - ten im kal - ten Win - ter wohl

und hat ein Blüm-lein bracht mit - ten im kal - ten Win - ter wohl

mit - ten im kal - ten Win - ter wohl

Probepartitur (unvollständig)

Bestellungen in Chorstärke erhalten Sie mit Mengenrabatt.

Perusal copy (incomplete)

For bulk orders of choral song sheets discounts are offered.

www.carus-verlag.com

Carus-Verlag Stuttgart

II

Sopran

2. Das Rös - lein, das ich mei - ne, da - -

Alt

2. Das Ros - lein, das ich mei - ne, da - -

Männerstimmen

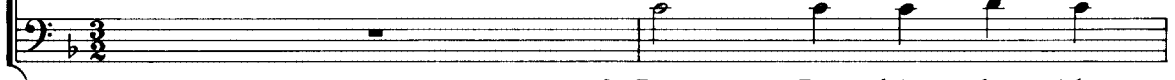

2. Das Rös - lein, das ich

3 von Je - sa - ja sagt, hat uns ge - bracht al - lei - ne Ma - -

3 von Je - sa - ja sagt, hat uns ge - bracht al - lei - ne Ma - -

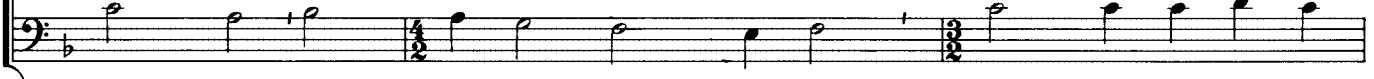

3 mei - ne, da - von Je - sa - ja sagt, hat uns ge - bracht al -

6 rie, die rei - ne Magd; aus Got - tes ew - gem Rat hat sie ein Kind ge -

6 rie, die rei - ne Magd; aus Got - tes ew - gem Rat hat sie ein Kind ge -

6 lei - ne Ma - rie, die rei - ne Magd; aus Got - tes ew - gem Rat

9 bo - ren wohl zu der hal - ben Nacht, hal - ben Nacht.

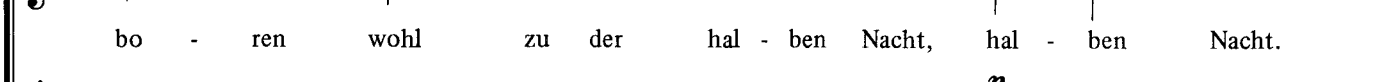

9 bo - ren wohl zu der hal - ben Nacht, hal - ben Nacht.

9 hat sie ein Kind ge - bo - ren wohl zu der hal - ben Nacht.

III

Melodieinstrument I
(Sopranblockflöte)

Melodieinstrument II
(Altblockflöte)

Sopran

Alt

Männerstimmen

Orgel

3. Das Blü-me-lein so...

3. Das Blü-me-lein so

3. Das Blü-me-lein so

Probepartitur (unvollständig)

Bestellungen in Chorstärke erhalten Sie mit Mengenrabatt.

Perusal copy (incomplete)

For bulk orders of choral song sheets discounts are offered.

www.carus-verlag.com

Carus-Verlag Stuttgart

7

mit sei - nem hel - len Schei - ne ver - treibt's, ver - treibt's die Fin - ster -

mit sei - nem hel - len Schei - ne ver - treibt's die Fin - ster -

mit sei - nem hel - len Schei - ne ver - treibt's, ver - treibt's die Fin - ster -

10

nis, die Fin - ster - nis. Wahr' Mensch und wah - rer Gott, hilft uns aus -

nis. Wahr' Mensch und wah - rer Gott,

nis. Wahr' Mensch und wah - rer Gott,

Probepartitur (unvollständig)

Bestellungen in Chorstärke erhalten Sie mit Mengenrabatt.

Perusal copy (incomplete)

For bulk orders of choral song sheets discounts are offered.

www.carus-verlag.com

Carus-Verlag Stuttgart

16

- - tet von Sünd und Tod, ret - tet von Sünd und Tod.

tet von Sünd und Tod.

- - tet von Sünd und Tod, von Sünd, von Sünd und Tod.

POD